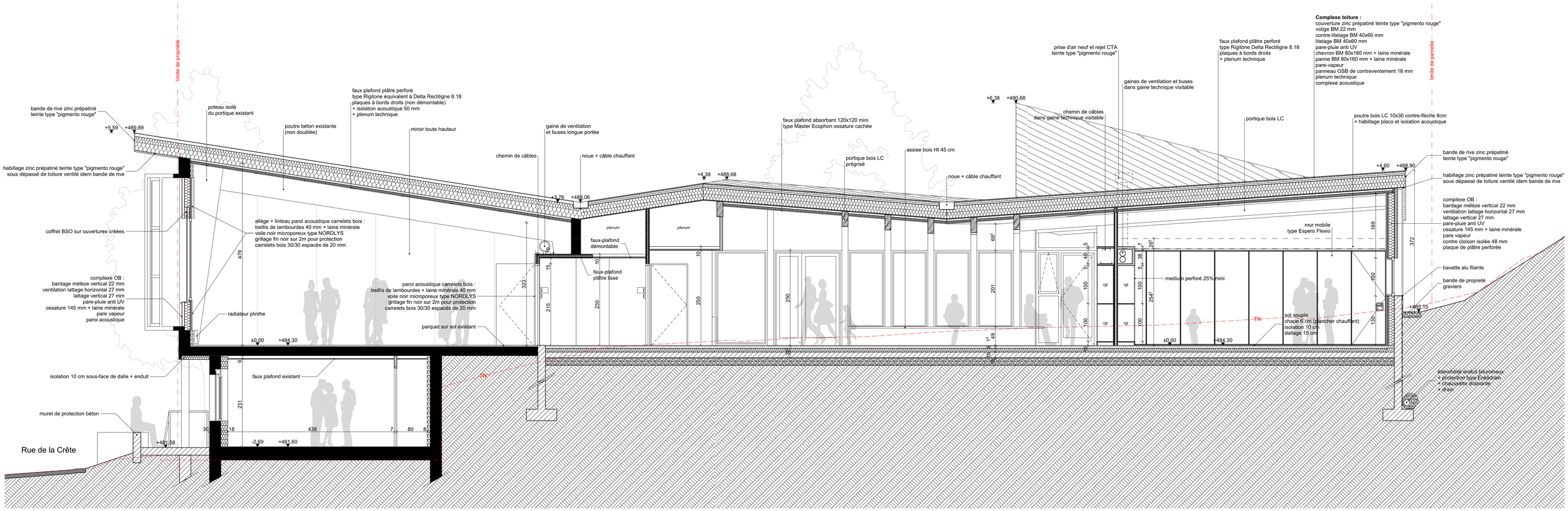

Coupe AA

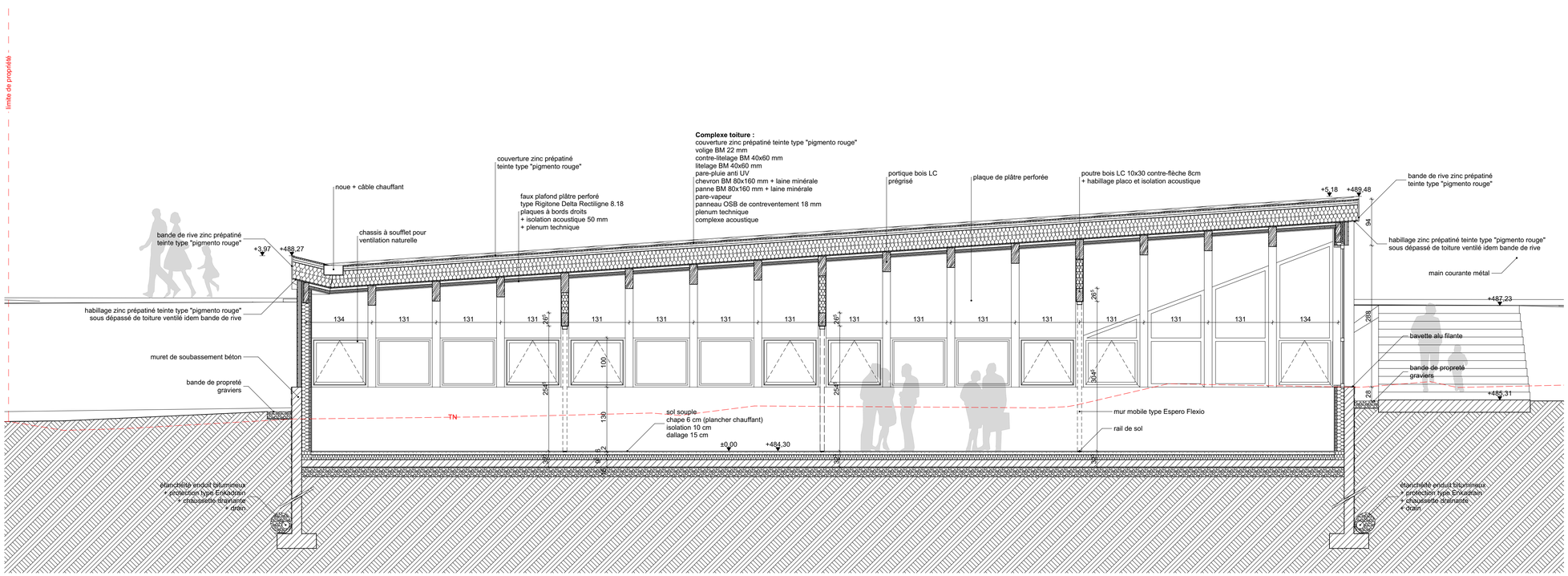

Coupe BB

ARCHITECTE	Jean-michel Favre Eric Libes — a r c h i t e c t e s d p l g 24, AV. DES ROMAINS - 74000 ANNECY TEL: +33 (0)4.50.57.64.54 - email : contact@favre-libes-architectes.com
ECONOMISTE	**OPUS INGENIERIE - M. GUILLOT** 50 Av République - 74960 Cran-Gevrier Tél: 04 50 57 67 46 - Fax: 04 50 57 68 44 - opusingenierie@orange.fr
BE FLUIDES	**BE BRIERE - M. PRULLER** Allée de la Mandallaz - Le Périclès montée A - 74370 Metz-Tessy Tél: 04 50 51 35 41 - Fax: 04 50 52 72 40 - pruller@briere.fr
BE STRUCTURE	**BE PLANTIER - M. FILY / M. ANSELME** 33 rue Jourdil - 74960 Cran-Gevrier Tél: 04 50 92 18 40 - Fax: 04 50 67 63 80 - info@bureau-plantier.fr
BE ACOUSTIQUE	**REZ'ON - M.REZVOY** PAE de la Filière 180, route des Futaies 74370 Villaz Tél: 04.50.51.05.00 - Fax: 04.50.02.50.36 - agence@ingenierie-acoustique.fr
Bureau de Contrôle	**SOCOTEC - M. VRECQ** 16 Route de Nanfray - 74960 Cran-Gevrier Tél: 04 50 52 21 34 - Fax: 04 50 52 14 51 - flavien.vrecq@socotec.com
Bureau SPS	**SPS CONTROLE - M. CRINON** 375 Chemin de Chez Dupuis - 74420 Boëge Tél: 09 51 41 77 85 - ocrinon@spscontrole.fr
OPC	**OPUS INGENIERIE** 50 av République - 74960 Cran-Gevrier Tél: 04.50.57.67.46 - Fax: 04.50.57.68.44 - opusingenierie@orange.fr

1514 Thyez Maison des Associations	**Extension-rénovation de la Maison des associations de Thyez** 1 Rue de la Crête, 74300 THYEZ
MAITRE OUVRAGE	**COMMUNE DE THYEZ** 300 Route de la Mairie 74300 THYEZ - adjtek@mairie-thyez.fr
n° Plan / indice **DOE 04** **Ech:** **Date: 16/10/2017**	**DOSSIER DES OUVRAGES EXECUTES** Coupes AA et BB

INDICES	DATES	MODIFICATIONS