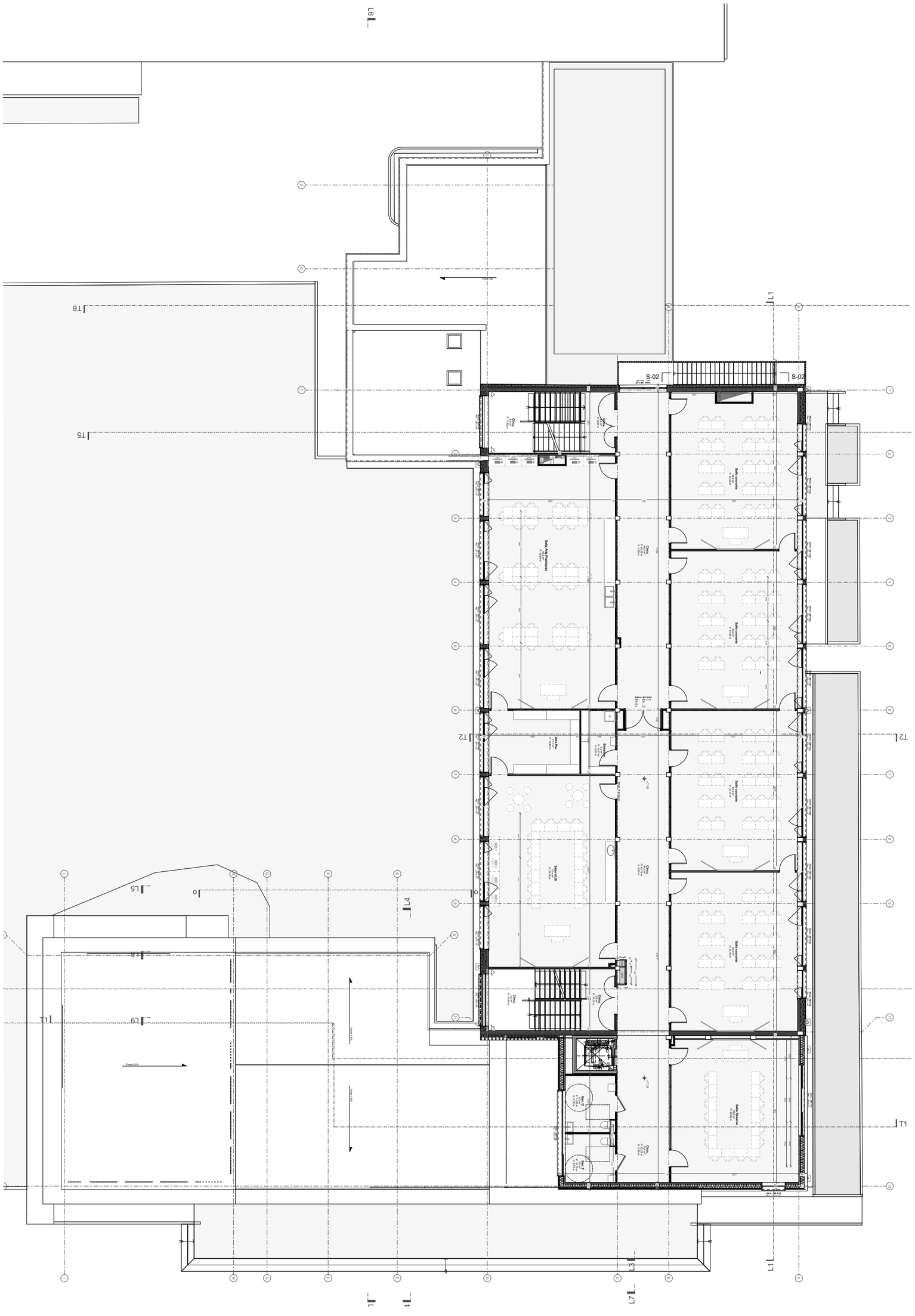

Maître d'ouvrage **Département de la Meuse** Place Pierre-François GOSSIN BP 50514 55012 BAR-LE-DUC	Architecte mandataire **Agence d'Architecture MIL LIEUX** 22 Rue Erckmann Chatrian 03.83.28.86.03 https://www.mil-lieux.fr/	**BET TCE** **Equipe Ingénierie** tel : 09.84.14.25.04 email : contact@equipe-ing.fr	**BET Acoustique** **VENATHEC** Mr ZAVATTIERO Aurélien tel : 03.83.56.02.25 email : a.zavattiero@venathec.com

EXE

P.8
PLAN R+2 PROJET

REVIGNY-SUR-ORNAIN - COLLÈGE JEAN MOULIN

1:200	05/12/2023		
ECHELLE	DATE	INDICE	FORMAT