FAÇADES BARDÉES

SURÉLÉVATION

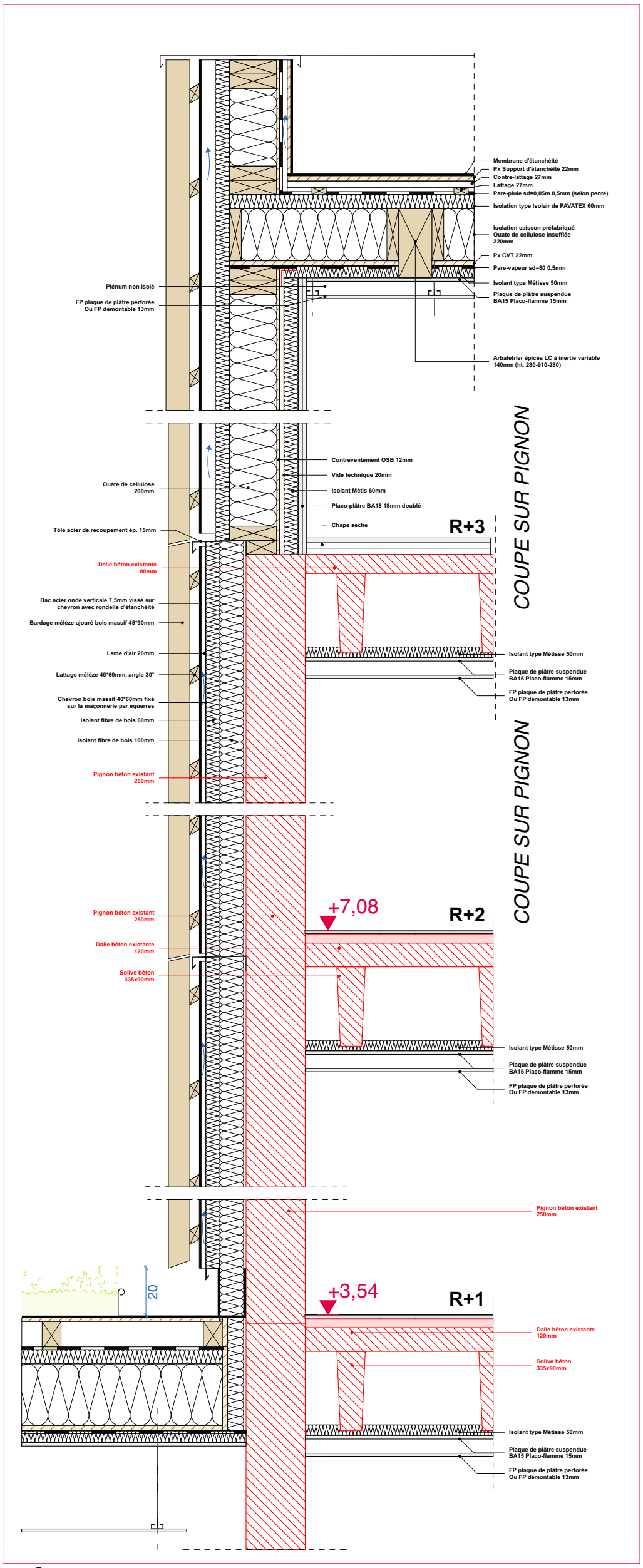

RÉHABILITATION

FAÇADES ENDUITES

SURÉLÉVATION

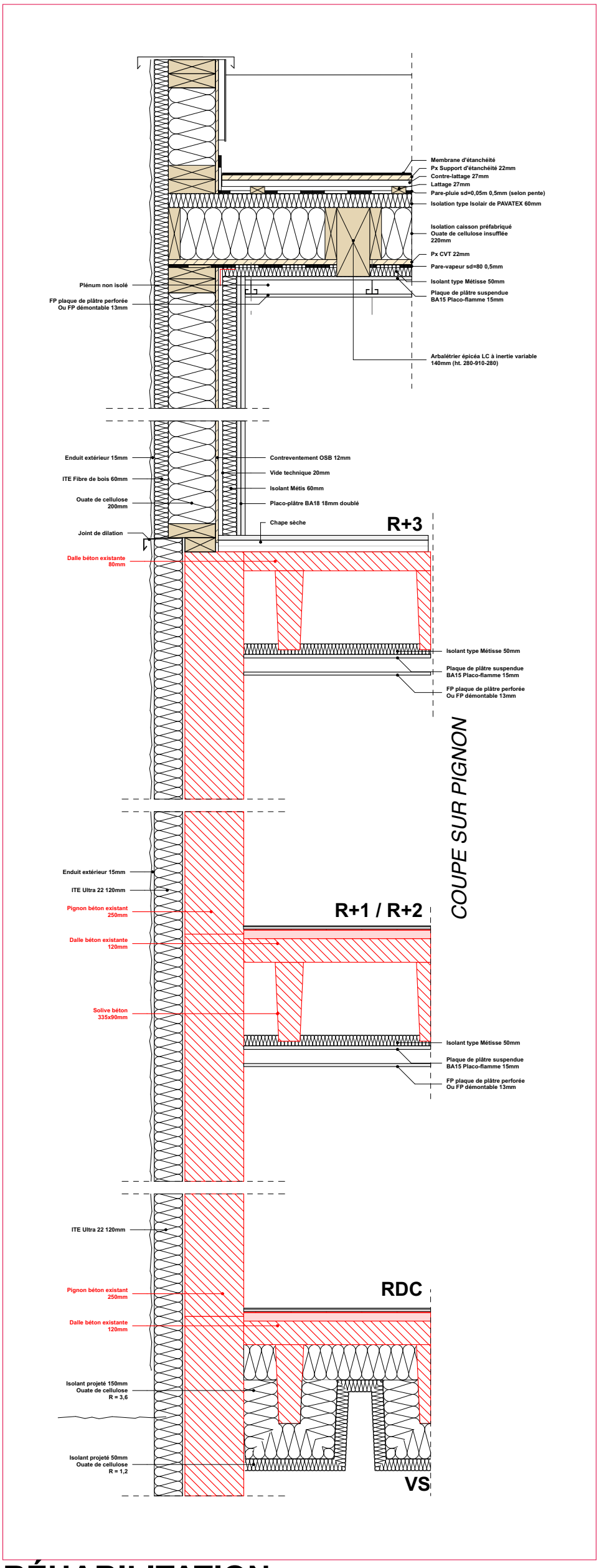

RÉHABILITATION

Maître d'ouvrage **Département de la Meuse** Place Pierre-François GOSSIN BP 50514 55012 BAR-LE-DUC	Architecte mandataire **Agence d'Architecture MIL LIEUX** 22 Rue Erckmann Chatrian 03.83.28.86.03 https://www.mil-lieux.fr/	**BET TCE** **Equipe Ingénierie** tel : 09.84.14.25.04 email : contact@equipe-ing.fr	**BET Acoustique** **VENATHEC** Mr ZAVATTIERO Aurélien tel : 03.83.56.02.25 email : a.zavattiero@venathec.com	**REVIGNY-SUR-ORNAIN - COLLÈGE JEAN MOULIN**		Indice	Date	Modifications
						0	14/09/2022	Première Edition EXE
						1 - TC	Travail en cours	EXE SYNTHESE 2
								Remplacement pare pluie par bac acier
EXE	**EXE-105-10** DÉTAILS SURÉLÉVATION / RÉHAB			1:20	21/09/2023	A3		
				ECHELLE	DATE	INDICE	FORMAT	