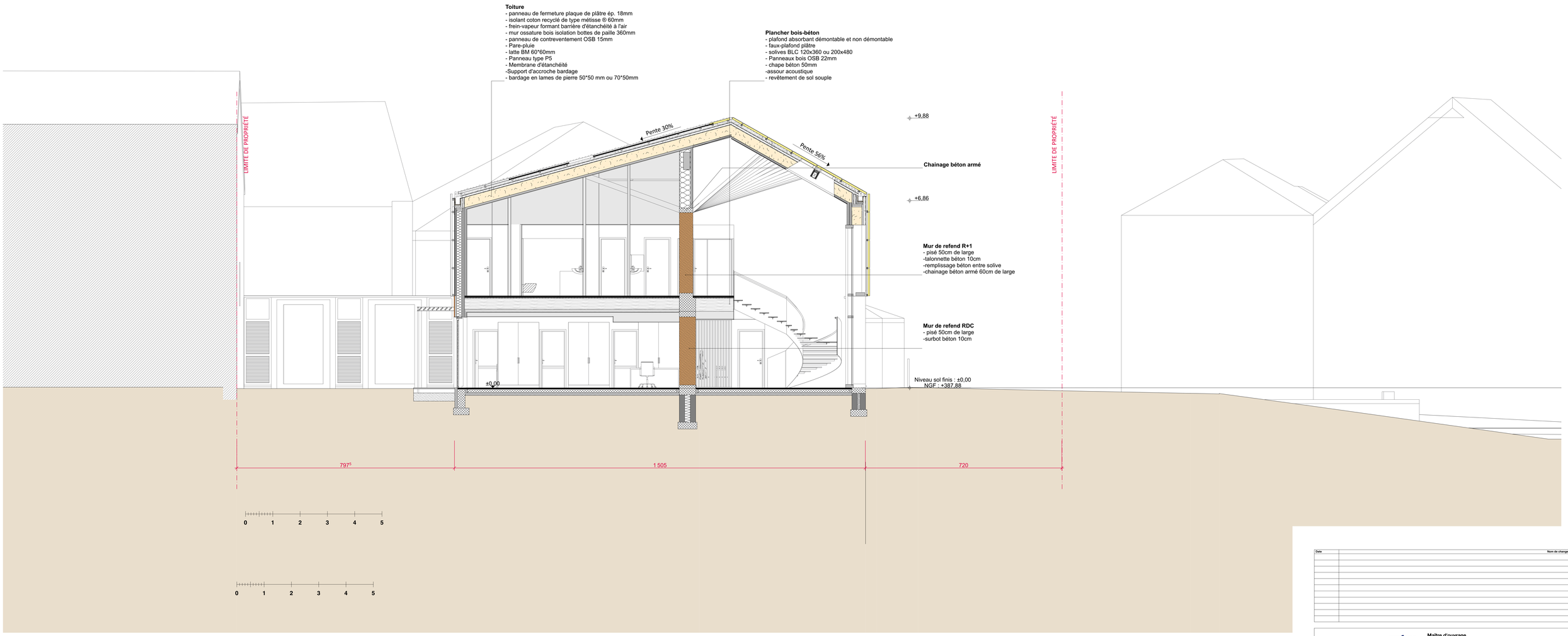

Date	Nom de changement	Rev/ID

Maître d'ouvrage
COMMUNE D'ÉLOYES
8, rue Charles de Gaulle
88510 ÉLOYES

Construction d'une maison de santé pluridisciplinaire
Rue des Donjons ÉLOYES 88510

Architecte mandataire, économiste et OPC
MIL LIEUX
22, rue Erckmann Chatrian
54000 NANCY
tel : 03 83 28 86 03 - fax : 03 83 28 87 33
e-mail : g.dorce@mil-lieux.fr - m.fucka@mil-lieux.fr

BET Structures — **EQUIPE INGÉNIERIE**
ZA du mortier Ouest
85 610 Cugand
tel : 09 84 14 25 04
@ : t.alain@equipe-ing.fr

BET Terre — **IE TERRE**
147 bis, Cours Berriat
38 000 GRENOBLE
tel :
@ : romain.bajeux@be-terre.fr

BET Bois — **BARTHES B.E. BOIS**
Espace Maders
Rue de Blenod
54 700 MADIERES
tel : 03 83 87 88 87
@ : be@barthesbois.fr

Acoustique
VENATHEC
Centre affaires Les Nations
Bât. Mozart Nancy - BP 10120
54602 VANDOEUVRE-LES-NANCY
tel : 03 83 56 02 25
@ : f.cohen@venathec.com

Bureau de Contrôle
BTP CONSULTANTS
Parc Technopole
92b Boulevard de la solidarité
57070 METZ
tel : 07 84 57 60 78
@ : francois.brun@btp-consultants.fr

BIM Manager
MIL LIEUX
22, rue Erckmann Chatrian
54000 NANCY
tel : 03 83 28 86 03
@ : mta@mil-lieux.fr

CSPS
Bureau VERITAS
9 cours du triangle
92936 PARIS LA DEF
tel : 06 85 48 52 45
@ : bruno.robert@bureauveritas.com

DCE	DCE-102-1 Coupe Transversale N-S	1:50	12/01/2022	
PHASE		ECHELLE	DATE	INDICE
FORMAT D'ÉDITION :	EMETTEUR : MIL LIEUX	RDC NGF : +387,88 m		