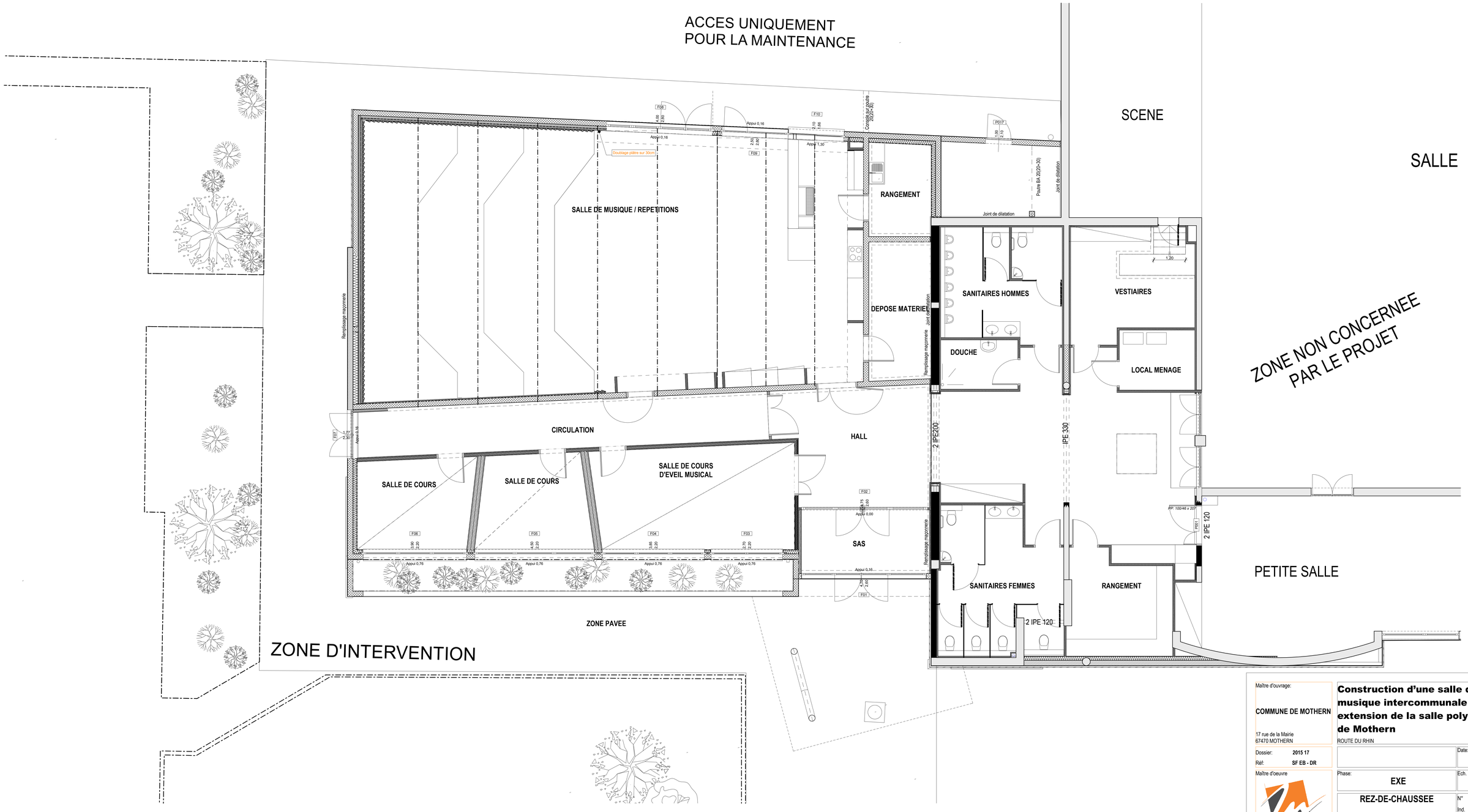


Maître d'ouvrage:

**COMMUNE DE MOTHERN**

17 rue de la Mairie
67470 MOTHERN

Dossier: **2015 17**

Réf: **SF EB - DR**

Maître d'oeuvre

m-associés ARCHITECTES

9, rue Jean Marie LEHN
67129 MOLSHEIM CEDEX
tél: 03.88.38.24.68 fax: 03.88.49.82.49
contact@m-associes-architectes.fr

www.m-associes-architectes.fr

# Construction d'une salle de musique intercommunale en extension de la salle polyvalente de Mothern

ROUTE DU RHIN

Date: **29.06.2017**

Phase: **EXE**

Ech. **1:50**

**REZ-DE-CHAUSSEE**

N° **EXE.4**

Ind. **.**

Liste des dessins:

BE STRUCTURE:
CALLISTO
5, allée de l'Europe
67960 ENTZHEIM
tel: 0388685628
info@callisto.fr
mail:

BE FLUIDES:
FLUIDIT
ZA Ouest / Bât. Louis Blériot
67960 ENTZHEIM
tel: 0388102410
fluids@fluidit.fr

BE ACOUSTIQUE:
Euro Sound Project
19 rue Jacob Netter
67200 STRASBOURG
tel: 03 88 78 95 00
esp.kayser@gmail.com

COORDINATEUR SSI:
FLUIDIT
ZA Ouest / Bât. Louis Blériot
67960 ENTZHEIM
tel: 0388102410
fluids@fluidit.fr

OPC:
NOM
rue
code ville
tel:
fax:
mail:

BUREAU DE CONTROLE:
APAVE ALSACIENNE SAS
29 B Boulevard de lorraine
57500 SAINT AVOLD
tel: 03 87 92 57 71
saint-avold@apave.com

COORDINATEUR SECURITE DE CHANTIER:
QUALICONSULT
2 A rue des Hérons
67205
OBERHAUSBERGEN
tel: 03 88 78 45 81

MODIFICATIONS APPORTEES

| Date | Ind. | Type de modification |
|---|---|---|
| | | |

IMPORTANT:
Les fondations sont à ancrer de 30cm dans le bon sol.
Les dimensions de fondations sont données à titre indicatif sous réserve de la nature du sol.
Les réservations à prévoir dans les planchers pour le passage des fluides sont à définir et à coordonner avec les entreprises de gros oeuvre, électricité, sanitaire, chauffage.
Les réservations dans les murs BA ou sous sol pour les passages des conduites EU, EV, AEP, colonnes électriques et autres raccordements sont à définir et à coordonner avec l'entreprise de gros oeuvre.
Les dimensions des existants sont données à titre indicatif.
Les cotations des ouvertures extérieures sont données largeur brute (isolation extérieure).
Les hauteurs d'allèges et de seuils des ouvertures extérieures sont données sol brut.
Les cotes des ouvertures intérieures sont données fini.

Ce dessin d'exécution ne peut être utilisé qu'à la seule fin de réalisation de l'ouvrage pour lequel il a été conçu.
Inscrit au tableau régional de l'Ordre des Architectes N° 14 A 0622 - Siretnic 75 423 195 44 00 - N° Gestion 23 G 0 0 23 - Sarl d'Architecture au capital variable de 10 000 € n N° Intracommunautaire FR 429 195 440