MAITRISE D'OUVRAGE

Ministère de l'agriculture et de l'alimention

Laurent LESPINE
06 18 75 57 61
laurent.lespine@onf.fr

Edith MICHEL-VILLAZ
06 11 13 18 88
edith.michel-villaz@onf.fr

Construction d'une base-vie
Forêt domaniale du Capet
Sers (65)

0	25/03/2022	Dossier	EP	BG
IND.	DATE	Dossier de consultation des entreprises	edit.	verif.
REF.	0001			0-0

DCE_Base Vie du Capet — DCE

ARCHITECTE

SARL d'Architecture TRIPTYQUE
81, Rue du Férétra
31400 TOULOUSE
Tél. 05 61 52 17 45
@ : architecture@triptyque.fr

BET FLUIDES

SETES
14, Avenue des Tilleuls
65000 TARBES
Tél. : 05 62 34 25 54
@ : cd@setes.fr ou jf@setes.fr

BET STRUCTURE

PEI
6, Rue Carnot
65000 TARBES
Tél. : 06 42 75 38 23
@ : peitarbes.dessin@wanadoo.fr

BET ENVIRONNEMENT

ETEN
49, Rue Camille Claudel
40990 Saint-Paul-lès-Dax
Tél. : 05 58 74 84 10
@ : environnement@eten-aquitaine.com

BUREAU DE CONTRÔLE

SOCOTEC
72, Rue Maréchal Foch
65000 TARBES
Tél. : 06 01 02 04 31
@ : lionel.lafosse@socotec.com

COORDONNATEUR SPS

ALPES CONTROLES
3, Rue Georges Mandel
64000 PAU
Tél. : 07 88 10 43 30
@ : cromand@alpes-controles.fr

PIECES ECRITES

Planning

Notice d'utilisation

Notice Incidence Natura 2000

CCTP Lot 00 - Généralités
CCTP Lot 01 - Terrassement / Gros-Oeuvre
CCTP Lot 02a - Charpente / Cloisons bois
CCTP Lot 02b - Façade / Couverture
CCTP Lot 03 - Serrurerie
CCTP Lot 04 - Menuiseries extérieures
CCTP Lot 05a - Menuiseries intérieures
CCTP Lot 05b - Mobilier
CCTP Lot 06 - Plâtrerie
CCTP Lot 07 - Sols durs / Faïences
CCTP Lot 08 - Sols souples / Peintures
CCTP Lot 09 - Electricité générale
CCTP Lot 10a - Chauff. / Vent. / Plomb. /Sanitaires
CCTP Lot 10b - Toilettes sèches
CCTP Lot 11 - Héliportage
Annexes CCTP Lot 11
Guide OPPBTP
Note technique de l'étude sur la paroi cloutée
Etude de sol G2-AVP

CDPGF Lot 01 - Terrassement / Gros-Oeuvre
CDPGF Lot 02a - Charpente / Cloisons bois
CDPGF Lot 02b - Façade / Couverture
CDPGF Lot 03 - Serrurerie
CDPGF Lot 04 - Menuiseries extérieures
CDPGF Lot 05a - Menuiseries intérieures
CDPGF Lot 05b - Mobilier
CDPGF Lot 06 - Plâtrerie
CDPGF Lot 07 - Sols durs / Faïences
CDPGF Lot 08 - Sols souples / Peintures
CDPGF Lot 09 - Electricité générale
CDPGF Lot 10a - Chauff. / Vent. / Plomb. /Sanitaires
CDPGF Lot 10b - Toilettes sèches
CDPGF Lot 11 - Héliportage

PIECES GRAPHIQUES

1-0.	- Plans de situation	1/20 000
2-1.	- Plan de masse	1/500
2-2.	- Plan Installation de Chantier	1/1000
2-3.	- Repérage des déblais/remblais	1/1000
3-1.	- Coupe transversale 1	1/50
3-2.	- Coupe transversale 2	1/50
3-3.	- Coupe longitudinale 3	1/50
4-0.	- Plan RDC	1/50
4-1.	- Plan R-1	1/50
4-2.	- Plan de toiture	1/50
4-3.	- Plans repérage plafonds	1/100
4-4.	- Plans repérage façades	1/100
4-5.	- Plans repérage cloisons	1/100
4-6.	- Plans repérage sols	1/100
5-1.	- Façades Sud-Est et Nord-Ouest	1/100
5-2.	- Façades Nord-Est et Sud-Ouest	1/100
6-1.	- Vue perspective depuis arrivée du sentier	-
6-2.	- Vue perspective depuis entrée	-
7-0.	- Photos proches	-
8-0.	- Photos lointaines	-
9-1.	- Détail 1 : Coupes V et H façades MOB	1/10
9-2.	- Détail 2 : Coupes V et H façades béton	1/10
9-3.	- Détail 3 : Coupe transversale toiture	1/10
9-4.	- Détail 4 : Coupe longitudinale toiture	1/10
9-5.	- Détail 5 : Larmiers de sablière / rive / faîtière	1/10
9-6.	- Détail 6 : Sous-face du porte-à-faux	1/10
9-7.	- Détail 7 : Coupes verticale et horizontale M. Ext	1/20
9-8.	- Détail 8 : Coupes verticale et horizontale M. Ext	1/20
9-9.	- Détail 9 : Gaines techniques	1/10
9-10.	- Détail 10 : Cheminées	1/10
9-11.	- Détail 11 : Rack Gaz	1/20
9-12.	- Détail 12 : Caillebotis	1/10
10-1.	- Mobilier 1 : Séchoir	1/20
10-2.	- Mobilier 2 : Salle commune	1/20
10-3.	- Mobilier 3 : Chambres simples	1/20
10-4.	- Mobilier 4 : Chambre double 1	1/20
10-5.	- Mobilier 5 : Chambre double 6	1/20
10-6.	- Mobilier 6 : Chambre double 7	1/20
11-1.	- Nomenclature menuiseries et serrueries Ext	-
11-2.	- Nomenclature menuiseries et serrueries Int	-
11-3.	- Tableau de surfaces	-

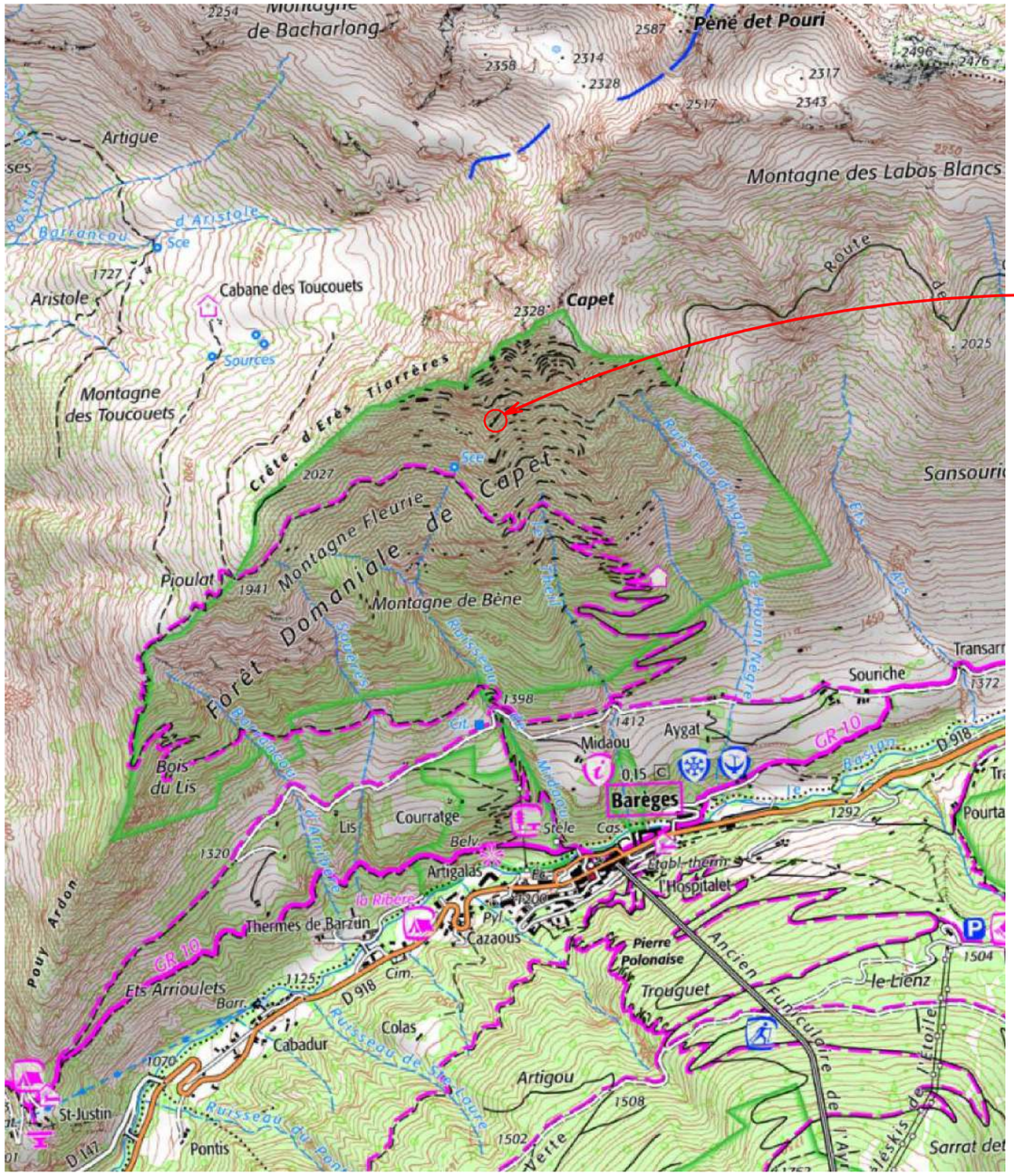

Plan de situation - carte IGN - échelle 1:20 000

projet

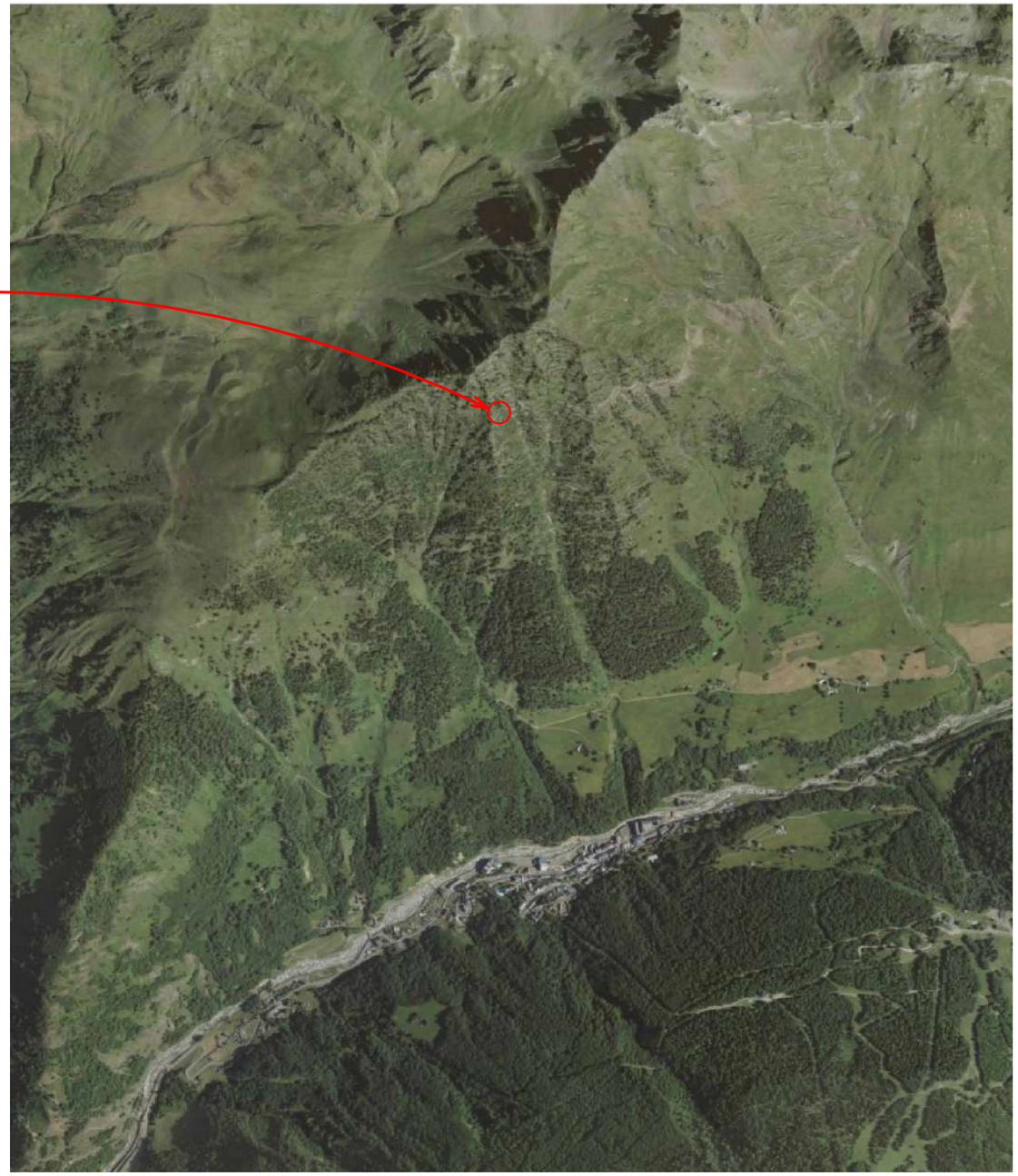

Plan de situation - photo aérienne - échelle 1:20 000

MAITRISE D'OEUVRE	MAITRISE D'OUVRAGE	0	25/03/2022	AF21013_CAPET	BG	EP
triptyque atelier d'architecture · SOCOTEC · ALPES CONTRÔLES	MINISTÈRE DE L'AGRICULTURE ET DE L'ALIMENTATION	IND.	DATE	MODIFICATIONS :	Vérif.	Edit.
	Construction d'une base-vie Forêt domaniale du Capet Sers (65)	**Réf. :**	**0001**	**1-0 DCE_Plans de situation**		1-0
		DCE_Plans de situation			DCE	

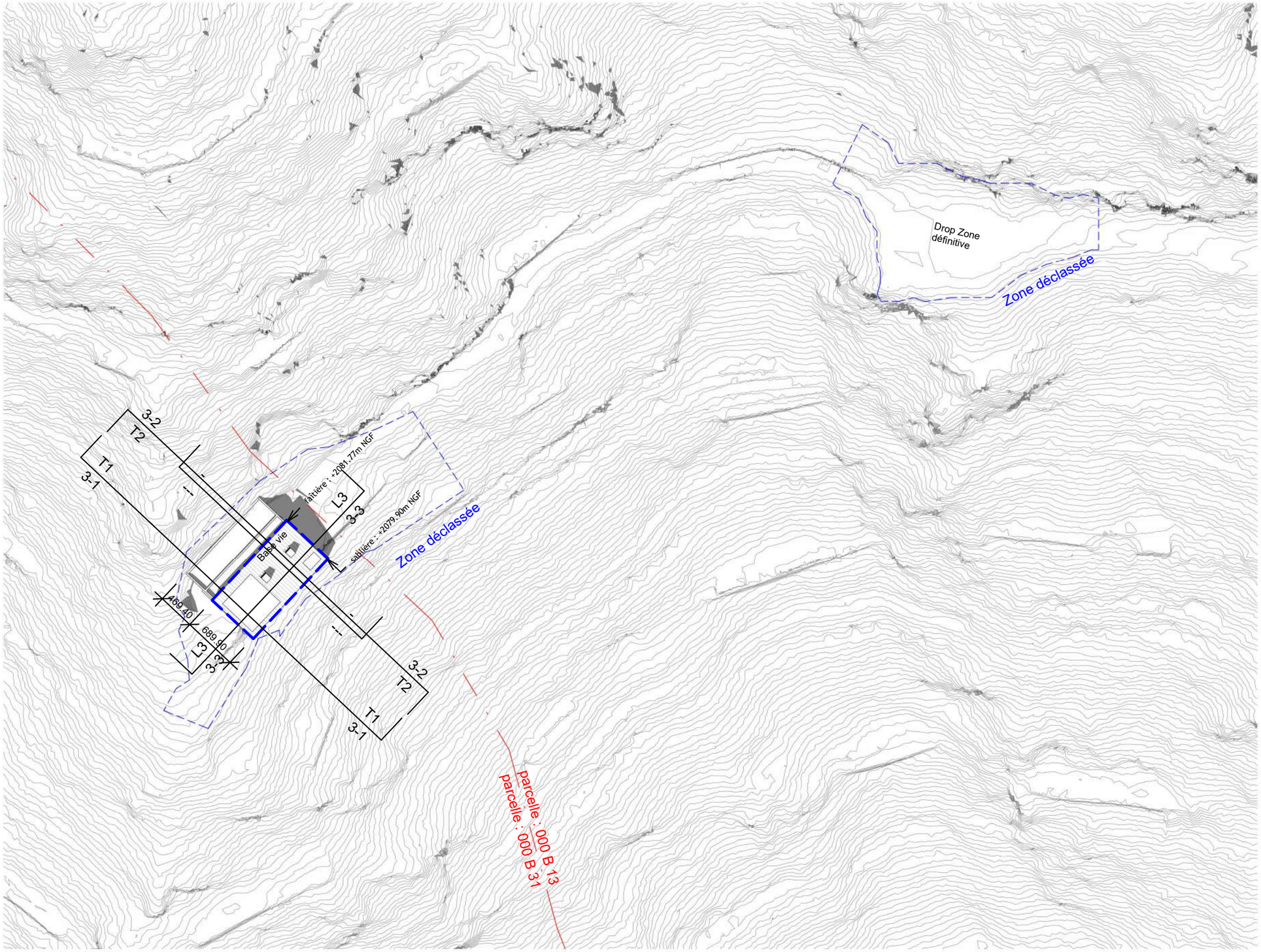

MAITRISE D'OEUVRE	MAITRISE D'OUVRAGE	0	25/03/2022	AF21013_CAPET	BG	EP
triptyque atelier d'architecture · SOCOTEC · ALPES CONTRÔLES	MINISTÈRE DE L'AGRICULTURE ET DE L'ALIMENTATION (Liberté Égalité Fraternité) · **Construction d'une base-vie Forêt domaniale du Capet Sers (65)**	IND.	DATE	MODIFICATIONS :	Vérif.	Edit.
		Réf. :	**0001**	**2-1 DCE_Plan de masse**	1 : 500	2-1
		DCE_Plan de masse			DCE	

Plan d'installations de chantier - échelle 1:1 000

MAITRISE D'OEUVRE	MAITRISE D'OUVRAGE	0	25/03/2022	AF21013_CAPET	BG	EP
triptyque atelier d'architecture · SOCOTEC · ALPES CONTRÔLES	MINISTÈRE DE L'AGRICULTURE ET DE L'ALIMENTATION	IND.	DATE	MODIFICATIONS :	Vérif.	Edit.
	Construction d'une base-vie Forêt domaniale du Capet Sers (65)	**Réf. :**	**0001**	**2-2 DCE_Plan d'installations de chantier**		2-2
		DCE_Plan d'installations de chantier			DCE	

Plan de repérage - photo aérienne - échelle 1:1 000

MAITRISE D'OEUVRE	MAITRISE D'OUVRAGE	0	25/03/2022	AF21013_CAPET	BG	EP
triptyque atelier d'architecture · SOCOTEC · ALPES CONTRÔLES	MINISTÈRE DE L'AGRICULTURE ET DE L'ALIMENTATION Liberté Égalité Fraternité — **Construction d'une base-vie Forêt domaniale du Capet Sers (65)**	IND.	DATE	MODIFICATIONS :	Vérif.	Edit.
		Réf. :	**0001**	**2-3 DCE_Repérage déblais**		2-3
		DCE_Repérage déblais			DCE	

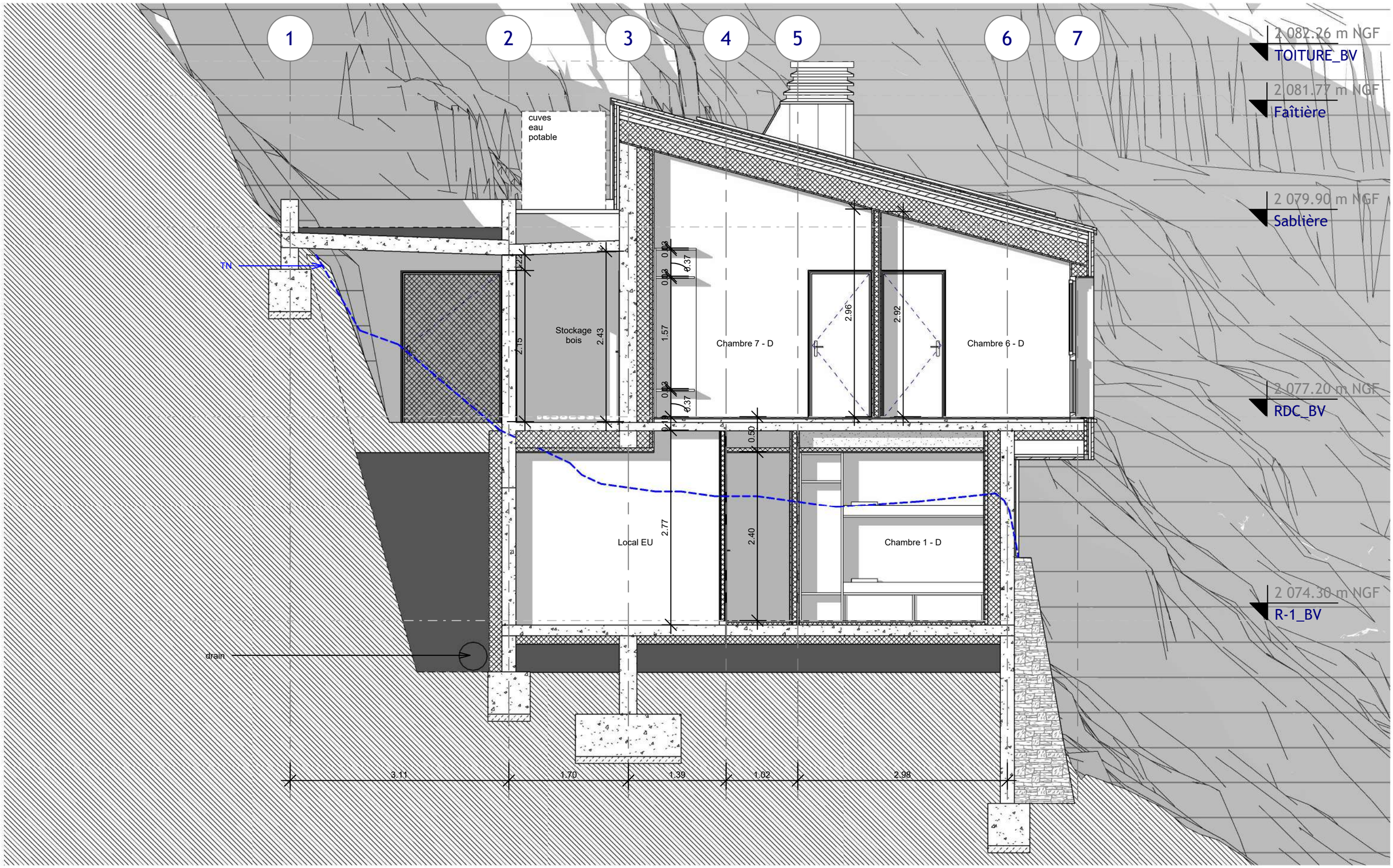

MAITRISE D'OEUVRE	MAITRISE D'OUVRAGE	0	25/03/2022	AF21013_CAPET	BG	EP
triptyque atelier d'architecture · SOCOTEC · ALPES CONTRÔLES	MINISTÈRE DE L'AGRICULTURE ET DE L'ALIMENTATION (Liberté Égalité Fraternité) · **Construction d'une base-vie Forêt domaniale du Capet Sers (65)**	IND.	DATE	MODIFICATIONS :	Vérif.	Edit.
		Réf. :	**0001**	**3-1 DCE_Coupe transversale 1**	1 : 50	3-1
		DCE_Coupe transversale 1			DCE	

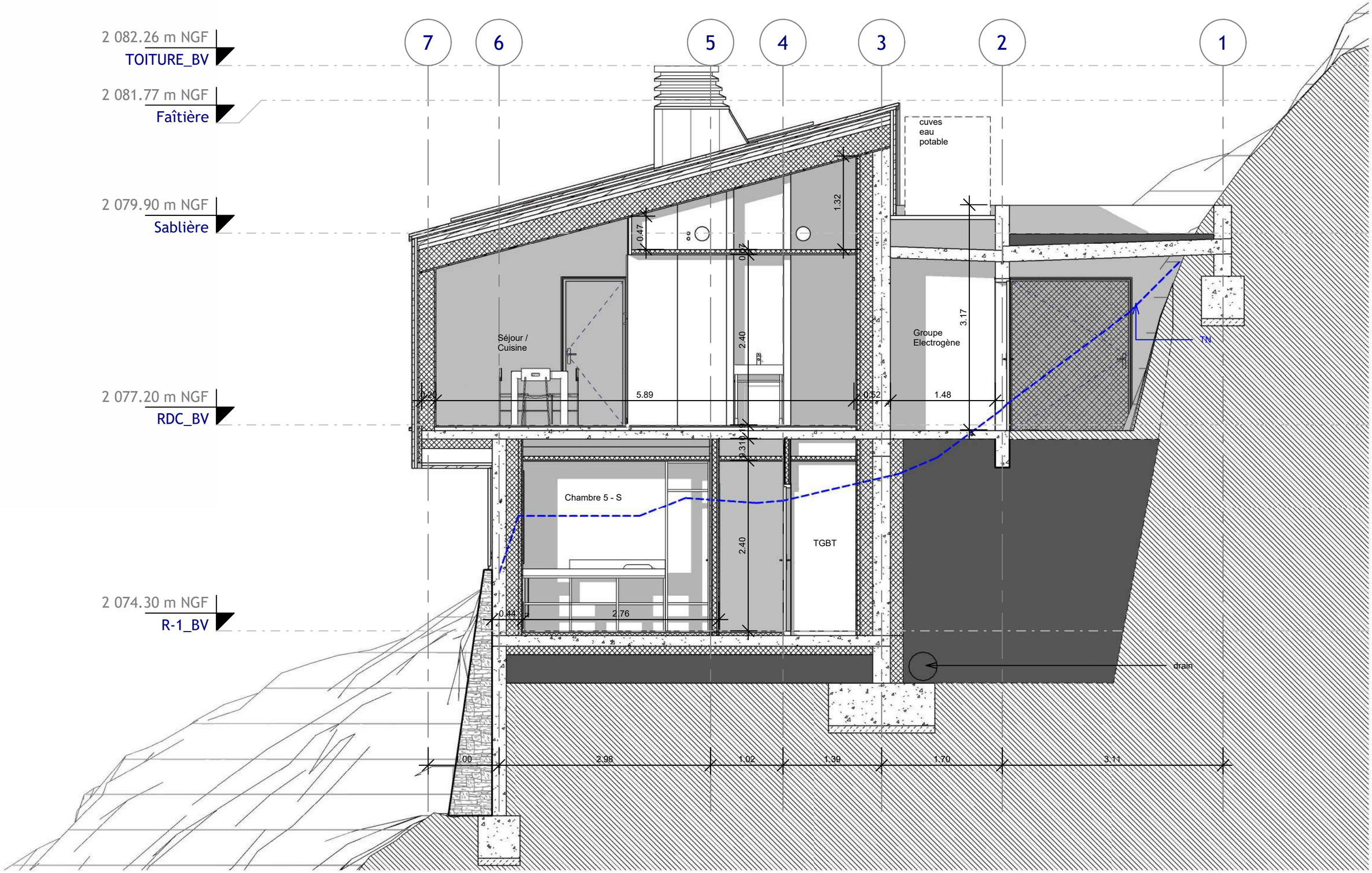

MAITRISE D'OEUVRE	MAITRISE D'OUVRAGE	0	25/03/2022	AF21013_CAPET	BG	EP
triptyque atelier d'architecture · SOCOTEC · ALPES CONTRÔLES	MINISTÈRE DE L'AGRICULTURE ET DE L'ALIMENTATION (Liberté Égalité Fraternité) · **Construction d'une base-vie Forêt domaniale du Capet Sers (65)**	IND.	DATE	MODIFICATIONS :	Vérif.	Edit.
		Réf. :	**0001**	**3-2 DCE_Coupe transversale 2**	1 : 50	3-2
		DCE_Coupe transversale 2			DCE	

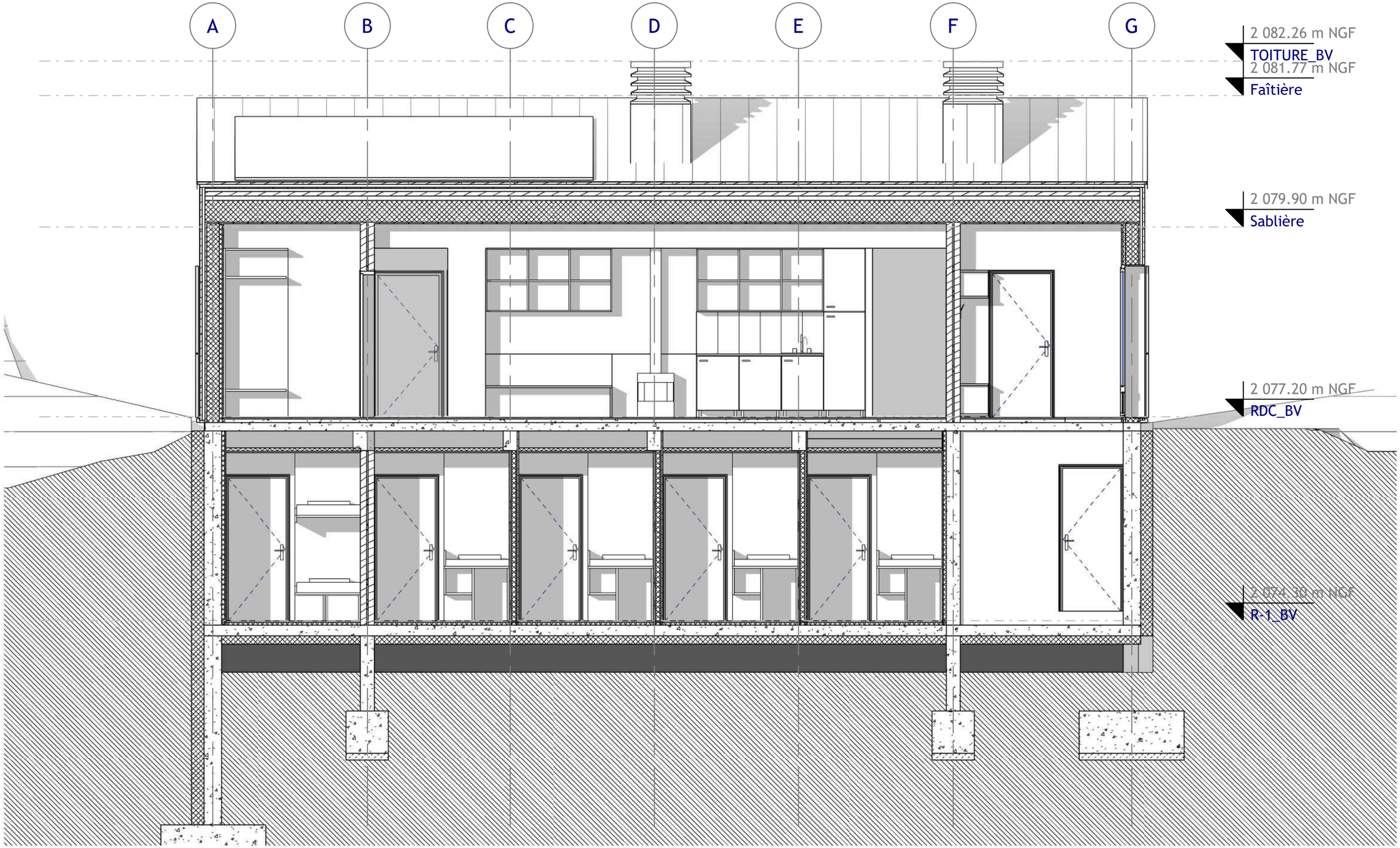

MAITRISE D'OEUVRE	MAITRISE D'OUVRAGE	0	25/03/2022	AF21013_CAPET	BG	EP
triptyque atelier d'architecture · SOCOTEC · ALPES CONTRÔLES	MINISTÈRE DE L'AGRICULTURE ET DE L'ALIMENTATION Liberté Égalité Fraternité	IND.	DATE	MODIFICATIONS :	Vérif.	Edit.
	Construction d'une base-vie Forêt domaniale du Capet Sers (65)	**Réf. :**	**0001**	**3-3 DCE_Coupe longitudinale 3**	1 : 50	3-3
		DCE_Coupe longitudinale 3			DCE	

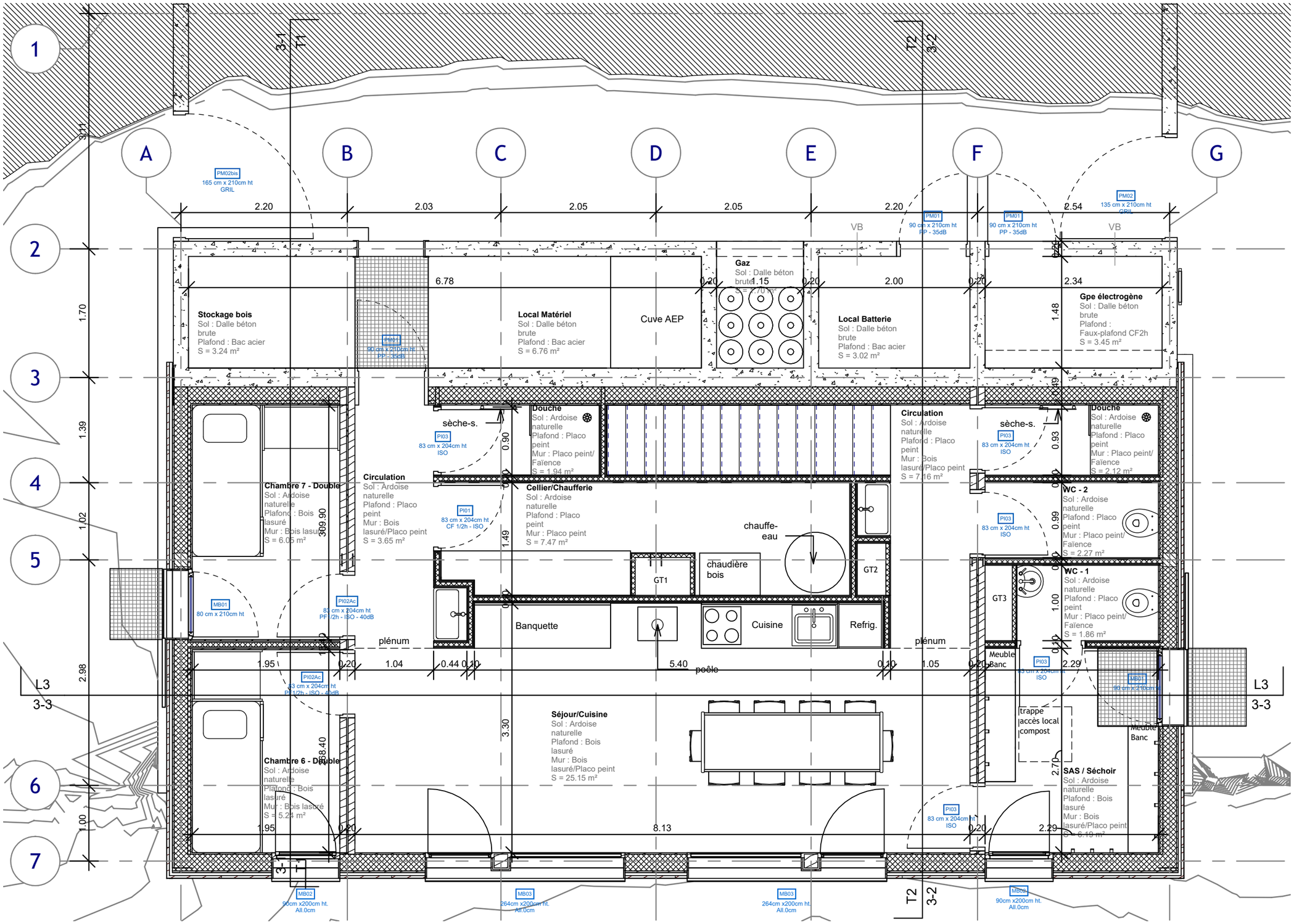

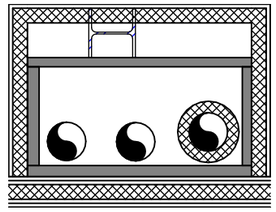

Gaine technique 1 - GT1
Poêle - DN125
VH - DN125
Chaudière - DN125
éch. 1/20

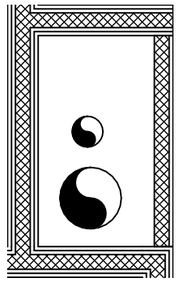

Gaine technique 2 - GT2
V Amont/Aval Filtre - DN100
Rejet VMC - DN200
éch. 1/20

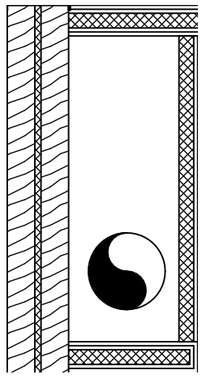

Gaine technique 3 - GT3
VMC WC - DN250
éch. 1/20

MAITRISE D'OEUVRE	MAITRISE D'OUVRAGE	0	25/03/2022	AF21013_CAPET	BG	EP
triptyque atelier d'architecture · SOCOTEC · ALPES CONTRÔLES	MINISTÈRE DE L'AGRICULTURE ET DE L'ALIMENTATION (Liberté Égalité Fraternité)	IND.	DATE	MODIFICATIONS :	Vérif.	Edit.
	Construction d'une base-vie Forêt domaniale du Capet Sers (65)	**Réf. :**	**0001**	**4-0 DCE_Plan RDC**	Comme indiqué	4-0
		DCE_Plan RDC			DCE	

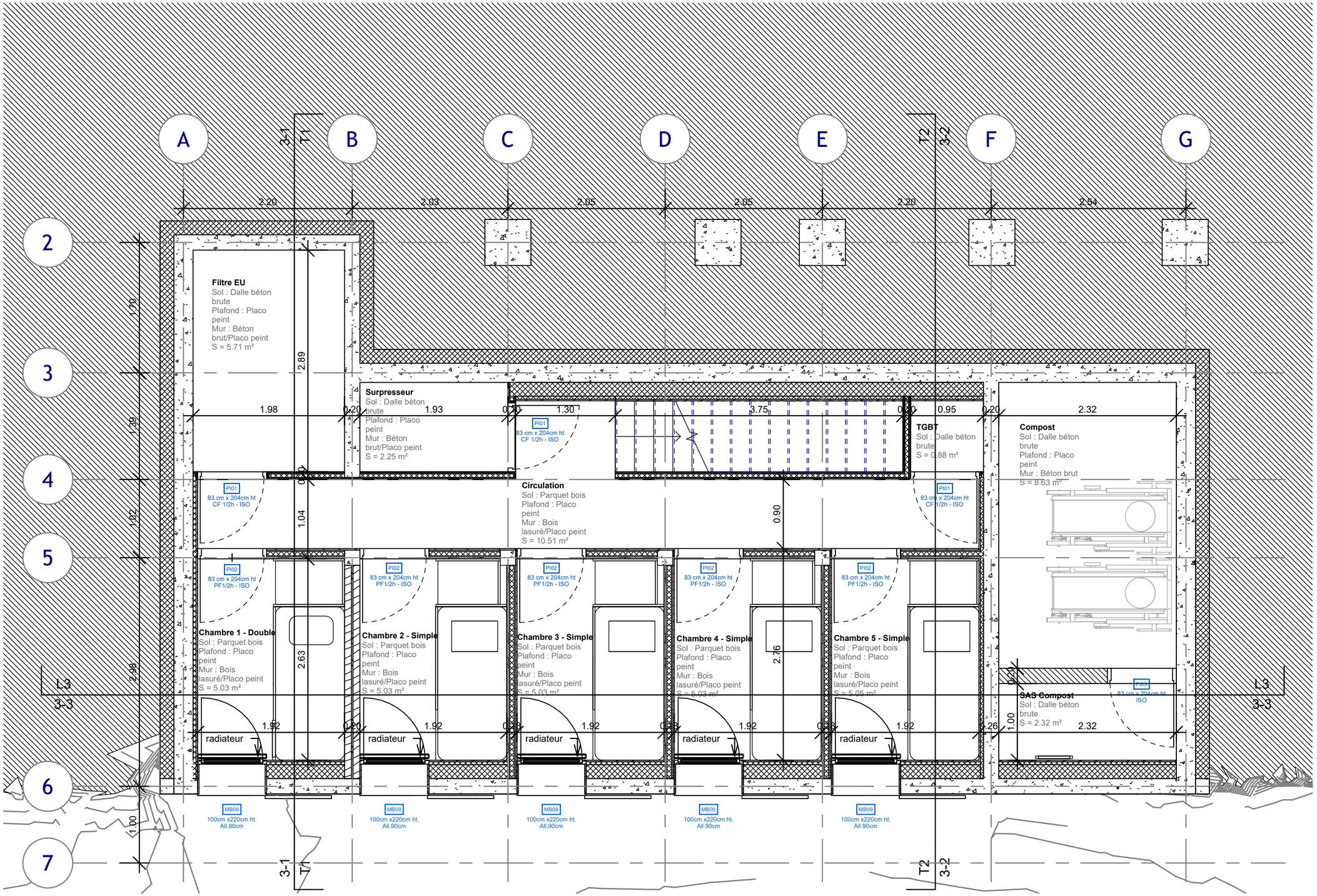

MAITRISE D'OEUVRE	MAITRISE D'OUVRAGE	0	25/03/2022	AF21013_CAPET	BG	EP
triptyque atelier d'architecture · SOCOTEC · ALPES CONTRÔLES	MINISTÈRE DE L'AGRICULTURE ET DE L'ALIMENTATION (Liberté Égalité Fraternité)	IND.	DATE	MODIFICATIONS :	Vérif.	Edit.
	Construction d'une base-vie **Forêt domaniale du Capet** **Sers (65)**	**Réf. :**	**0001**	**4-1 DCE_Plan R-1**	1 : 50	4-1
		DCE_Plan R-1			DCE	

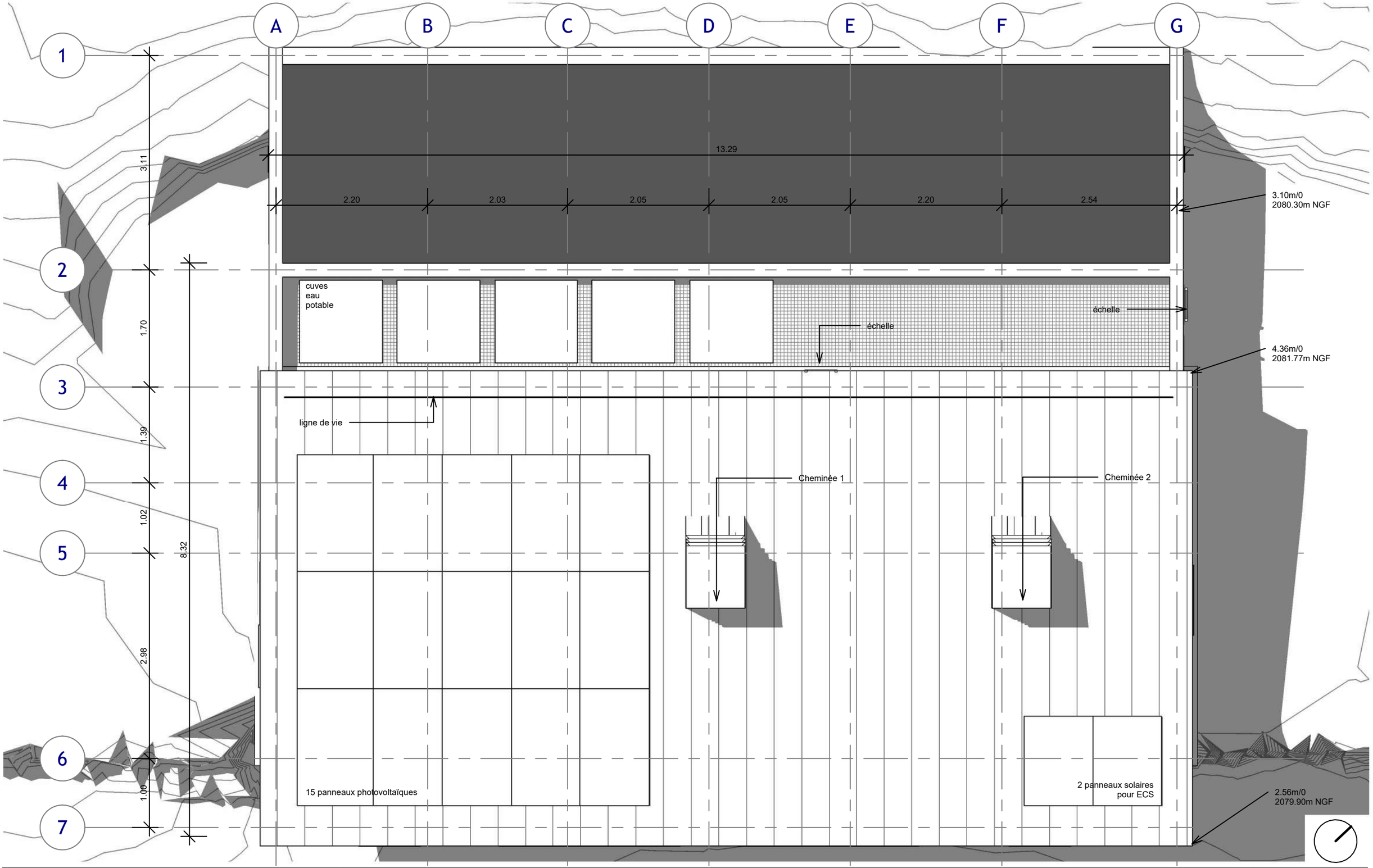

MAITRISE D'OEUVRE	MAITRISE D'OUVRAGE	0	25/03/2022	AF21013_CAPET	BG	EP
triptyque atelier d'architecture · SOCOTEC · ALPES CONTRÔLES	MINISTÈRE DE L'AGRICULTURE ET DE L'ALIMENTATION (Liberté Égalité Fraternité)	IND.	DATE	MODIFICATIONS :	Vérif.	Edit.
	Construction d'une base-vie **Forêt domaniale du Capet** **Sers (65)**	**Réf. :**	**0001**	**4-2 DCE_Plan de toiture**	1 : 50	4-2
		DCE_Plan de toiture			DCE	