

ARCHITECTURE  
ATELIER des MONTAINES

Elie Bouche Architecte D.P.L.G.

MAITRE DE L'OUVRAGE :  
OPH ST CLAUDE  
15, rue PASTEUR - 38 200 SAINT CLAUDE

PROJET :  
CREATION DE 12 LOGEMENTS LOCATIFS PASSIFS  
destiné à l'accueil de personnes âgées  
Lieu dit "Pré Colas"  
38170 ST LUPICIN

DOSSIER

PHASE: DCE  
ECHELLE : 1/50, 1/20 et 1/200 sur A3  
DATE : 09 09 2016

COUPE sur T3  
et Détails

ECONOMISTE : CABINET BOUDIER  
BET FLUIDES : CABINET BOUDIER  
BET STRUCTURE BOIS : BE LC BOIS  
BET STRUCTURE : CSB TEDOLDI

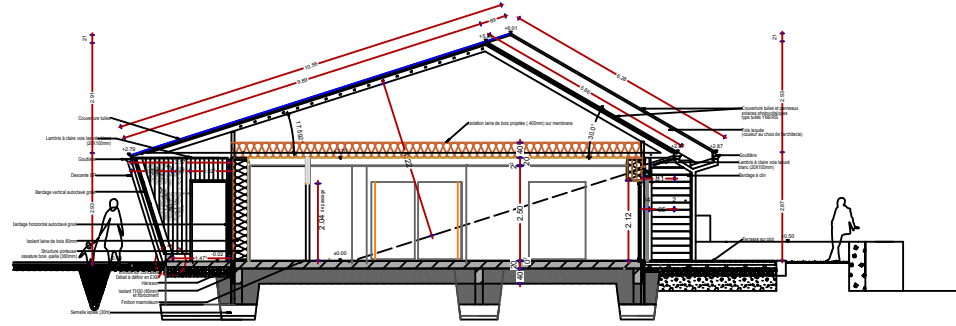

COUPE sur T3

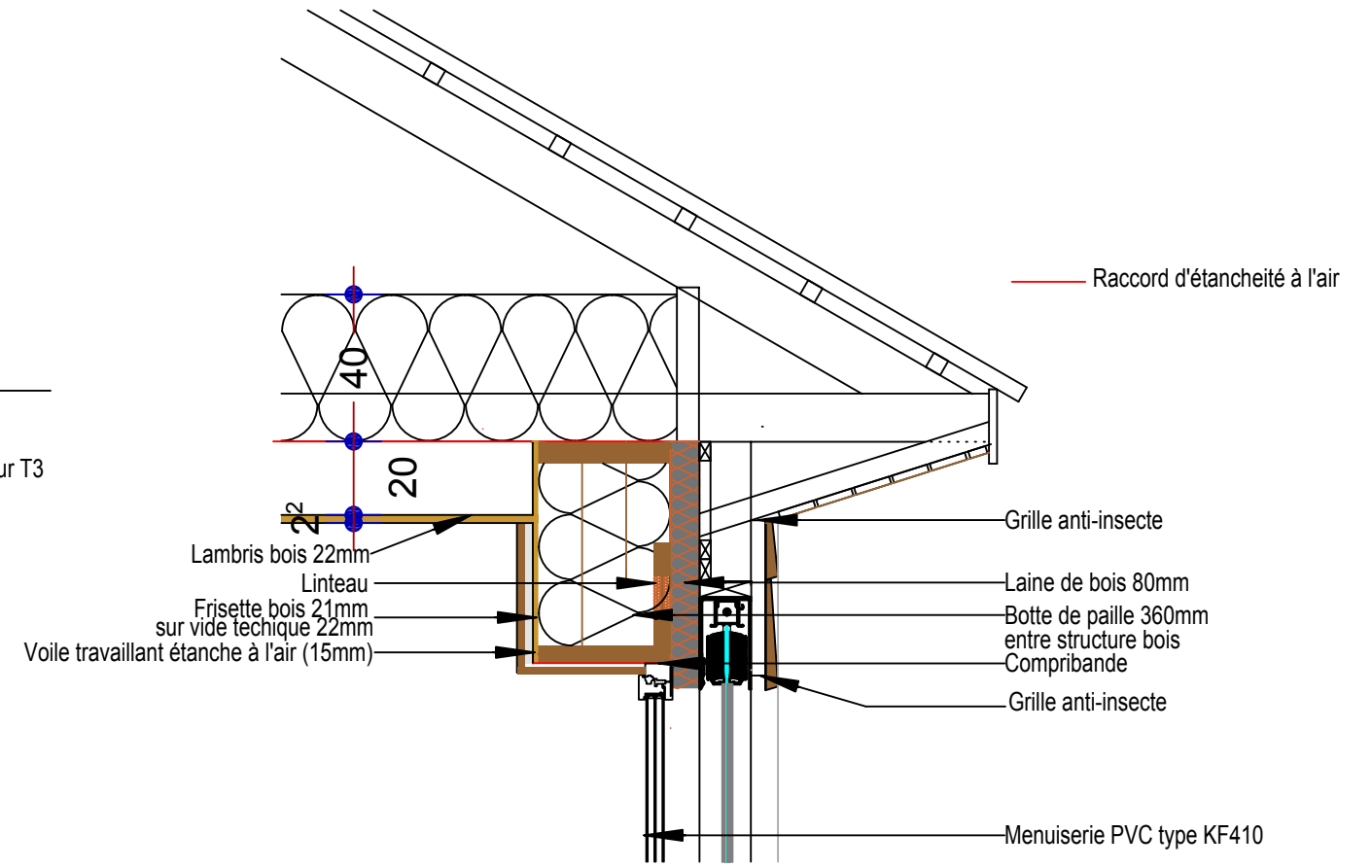

Détail 1

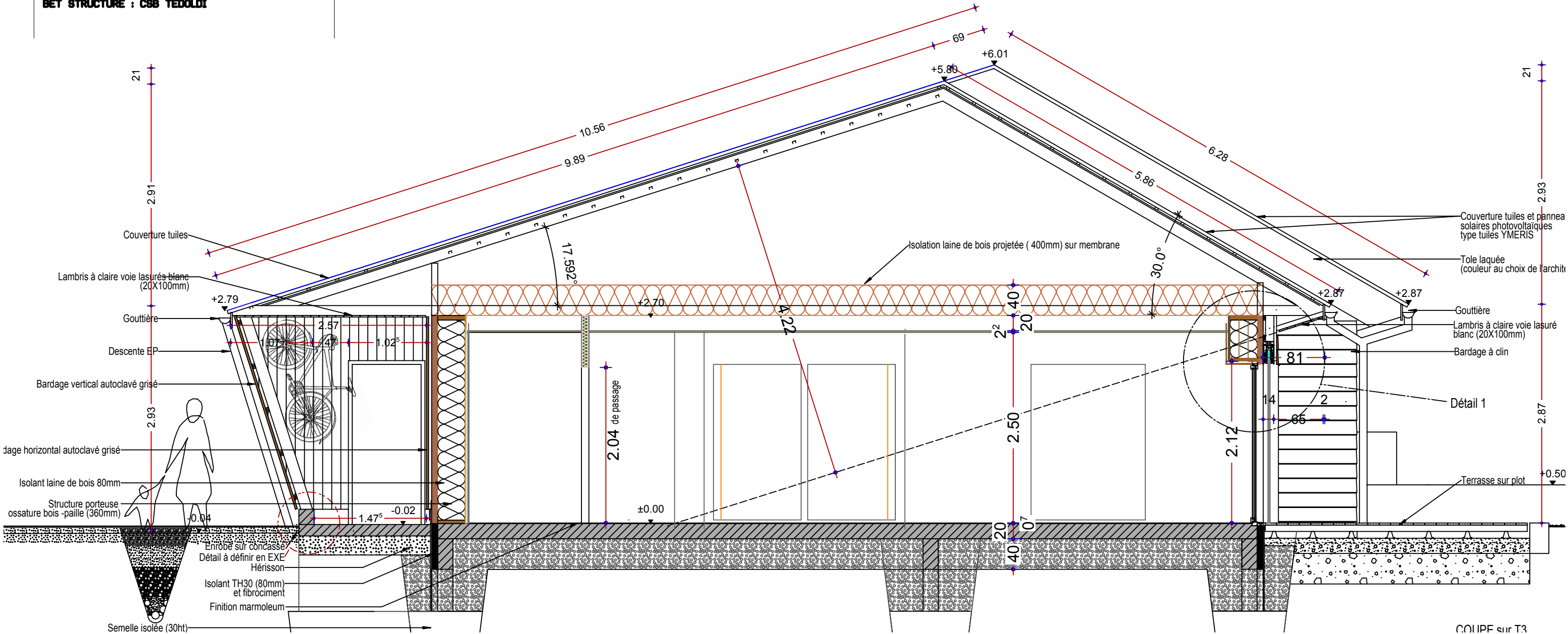

COUPE sur T3

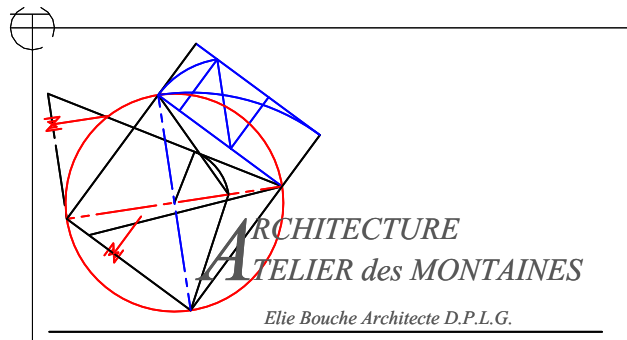

**MAITRE DE L'OUVRAGE :**  
**OPH ST CLAUDE**  
**15, rue PASTEUR - 39 200 SAINT CLAUDE**

**PROJET :**  
**CREATION DE 12 LOGEMENTS LOCATIFS PASSIFS**  
**destiné à l'accueil de personnes âgées**  
**Lieu dit "Pré Colas"**  
**39170 ST LUPICIN**

**DOSSIER**

DCE  
**PHASE:**  
**ECHELLE :** 1/50, 1/20 et 1/200  
**DATE :** sur A3  
 2016-03-29

COUPE sur T2  
 et détails

**ECONOMISTE :** CABINET BOUDIER  
**BET FLUIDES :** CABINET BOUDIER  
**BET STRUCTURE BOIS :** BE LC BOIS  
**BET STRUCTURE :** CSB TEDOLDI

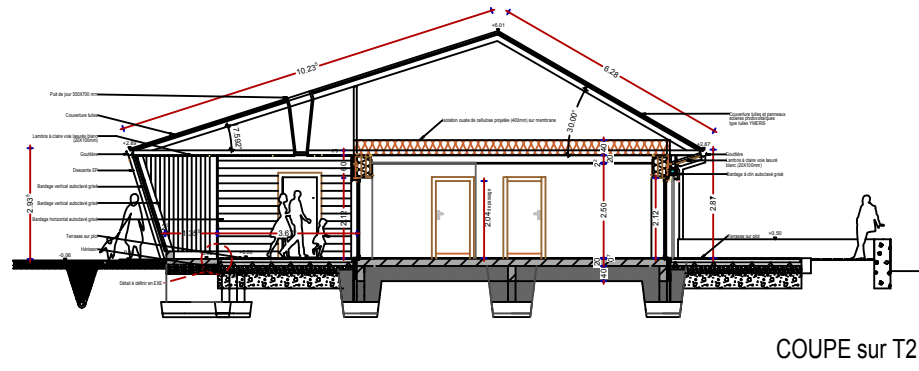

COUPE sur T2

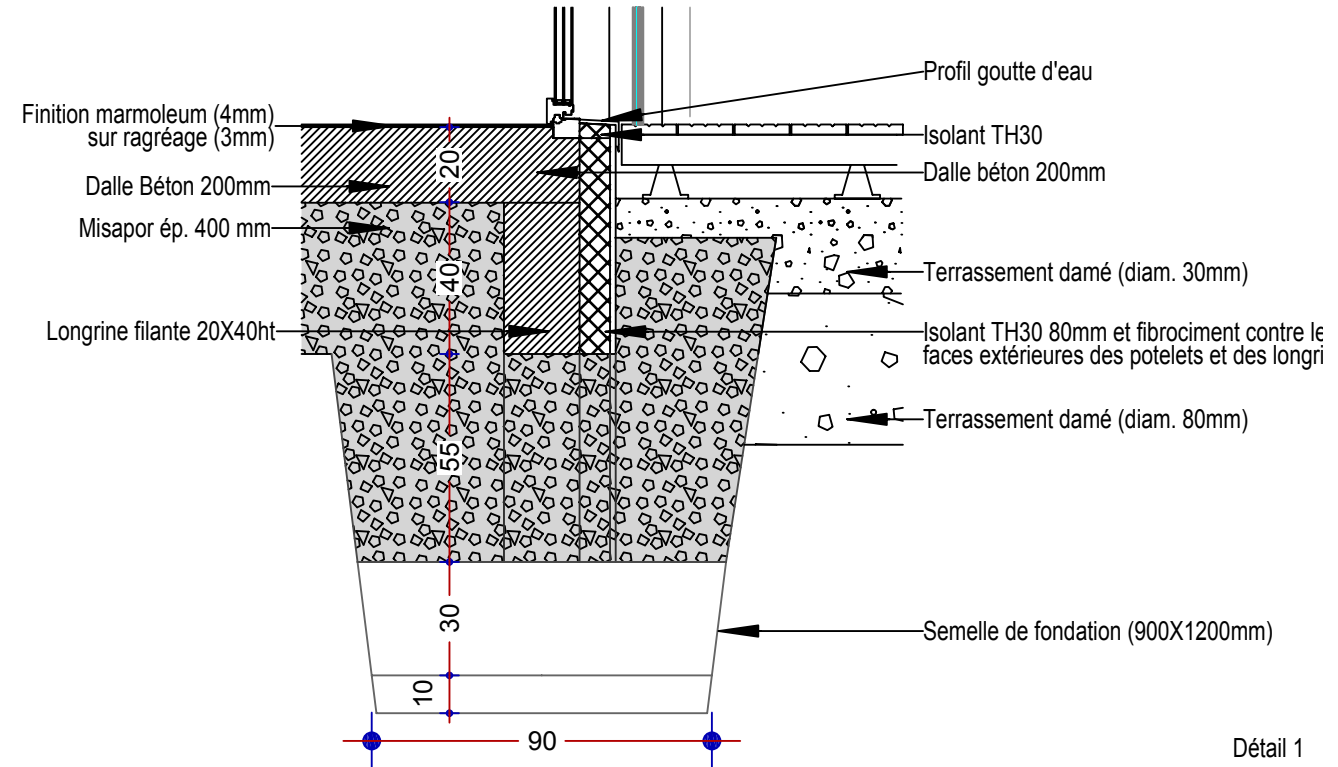

Détail 1

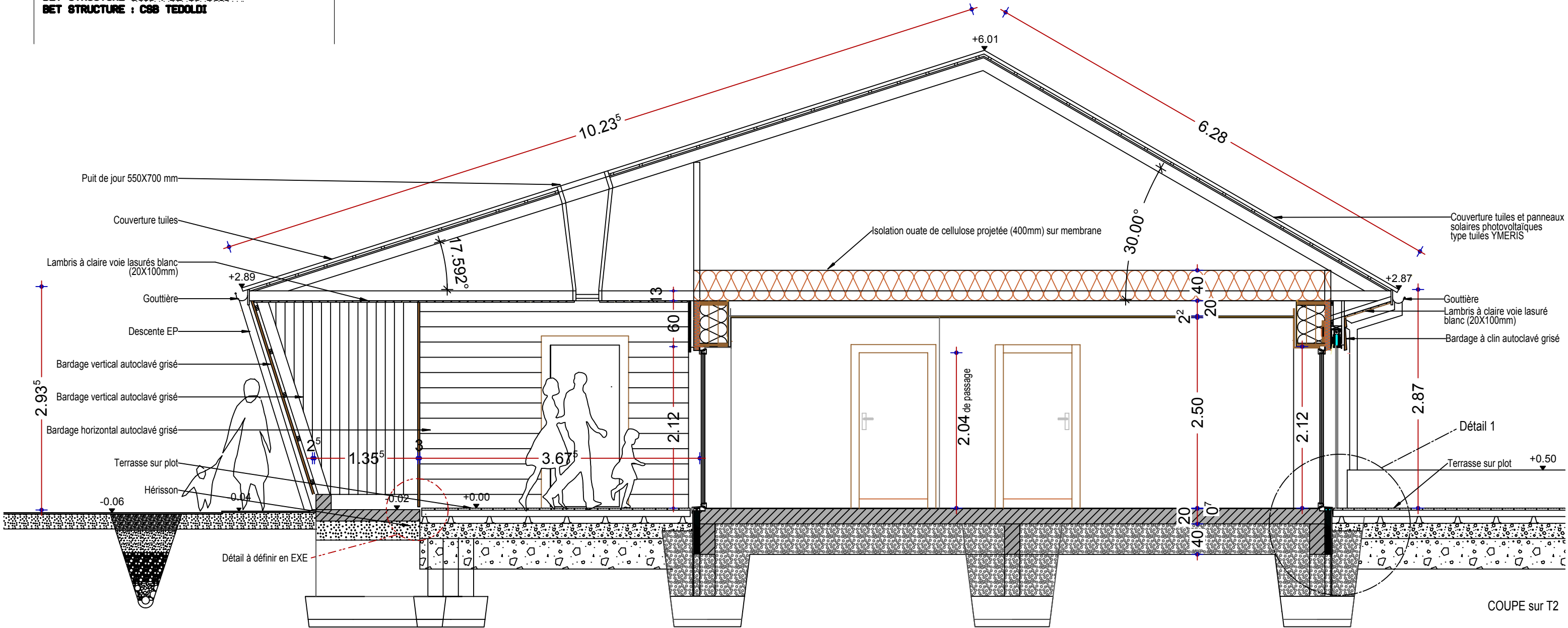

COUPE sur T2