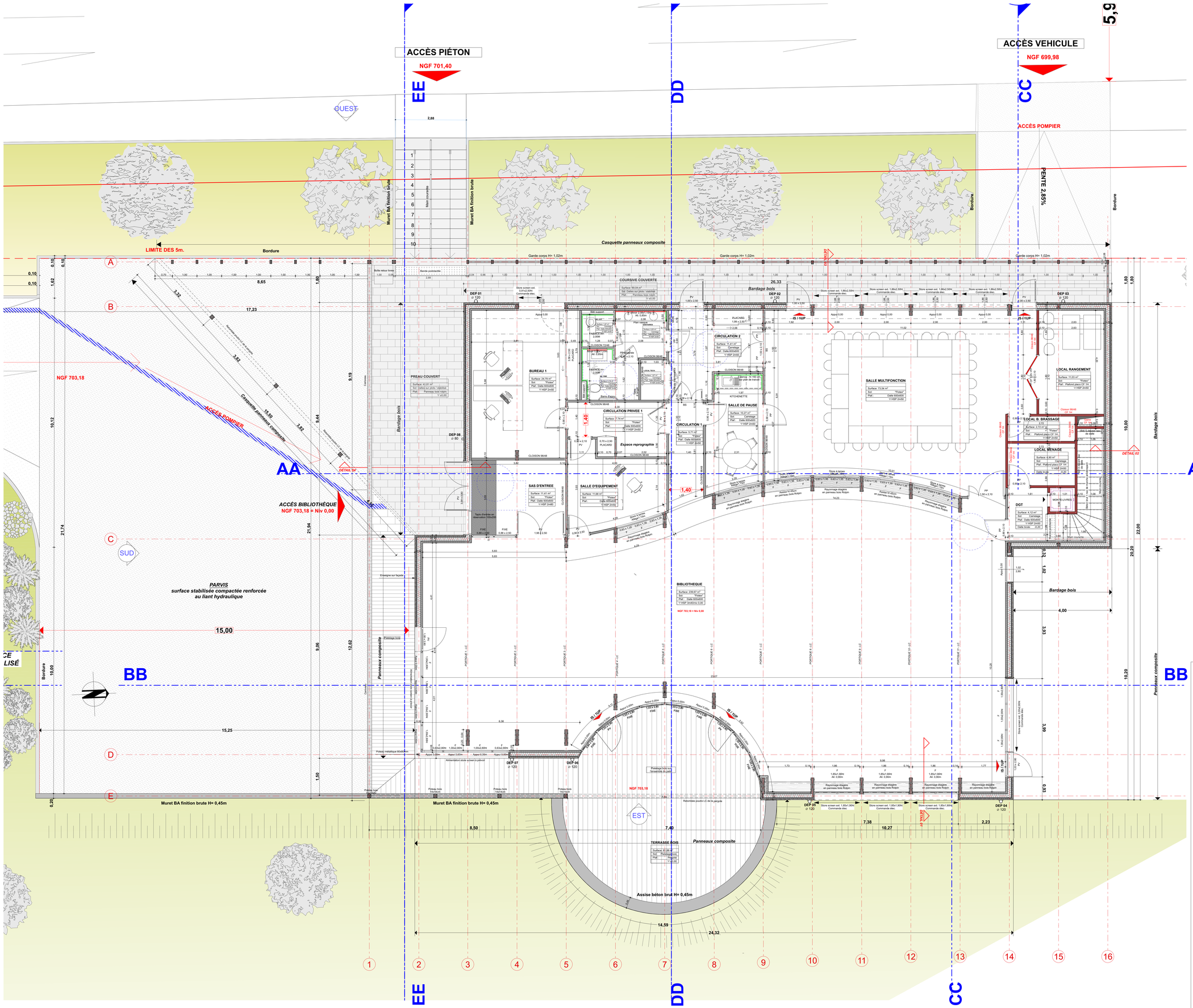

Référence projet 21-140	CONSTRUCTION D'UNE MEDIATHEQUE SEVERAC D'AVEYRON
Références cadastrales #### N° CERFA ####	Maître d'ouvrage : Commune de Séverac d'Aveyron 9 rue Serge Duhourquet 12150 - SEVERAC D'AVEYRON
Phase/Mission Date :	DCE 14/09/2022

Indice	Dates	Modifications

Planche :	Documents :	Echelle :
01.2	PLAN RDC	1:50

Bureau d'Etude :	IBzM
Economiste :	Jérôme BOULOC
Bureau de Contrôle :	VERITAS
Géomètre :	

Responsable Mission : Jordane Maruéjouls
Architecte associé

Visa de l'architecte

Cachet de l'architecte

SENS K

ARNAL/MARUEJOULS
ARCHITECTURE/URBANISME/MAITRISE D'OEUVRE
"Le Sérial" 10 Rue faubourg Lo Barri - Saint Cyriée Etoile - 12000 RODEZ
Tél : 05 65 67 02 12 contact@sensk-archi.fr www.sensk-archi.fr

Dossier/Modèle(s) : 21-140_ARCHAL_MEDIATHEQUE_MODELE(S)/21-140_ARCHAL_MEDIATHEQUE_V23.rvt Modèle(s) lié(s) : 21-140_ARCHAL_MEDIATHEQUE_MODELE(S)/21-140_ARCHAL_MEDIATHEQUE_V23.rvt