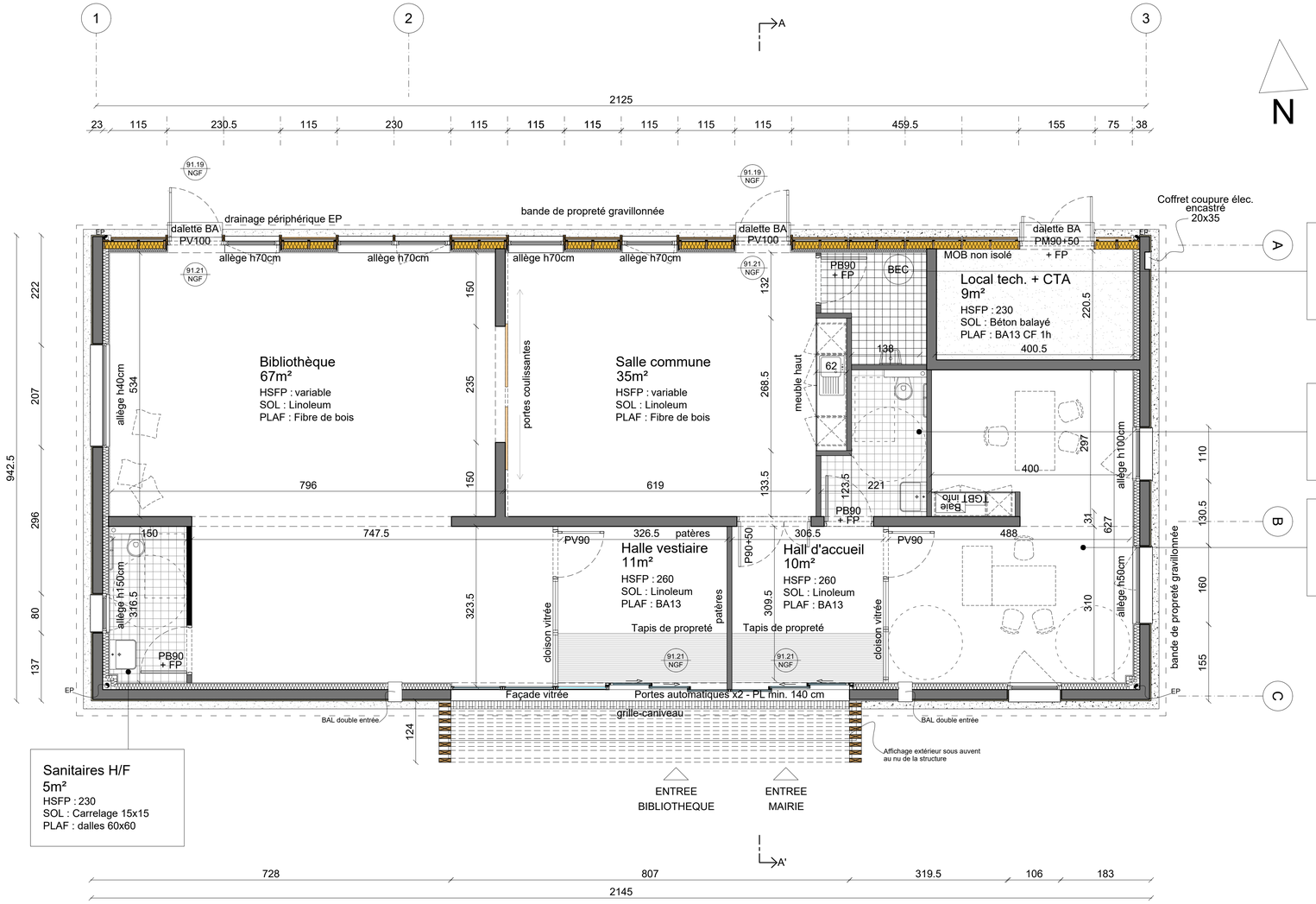

COMMUNE DE MONTREVAULT-SUR-EVRE

2, Rue Arthur Giboin
49117 Montrevault-sur-Evre

Création de deux équipements :
un accueil périscolaire,
un espace mixte Mairie annexe - Bibliothèque

Indice	Date	Objet

Maîtrise d'Oeuvre :

Scheubel + Genty ARCHITECTES
51, rue Desjardins 49100 ANGERS
contact@scheubelgenty.com T.02 55 98 30 67

Bureau de Contrôle :

Coordination SPS :

DCE
Mairie annexe et bibliothèque
Plan RDC

01
Indice 02

Echelle : 1/50

Date : Février 2021