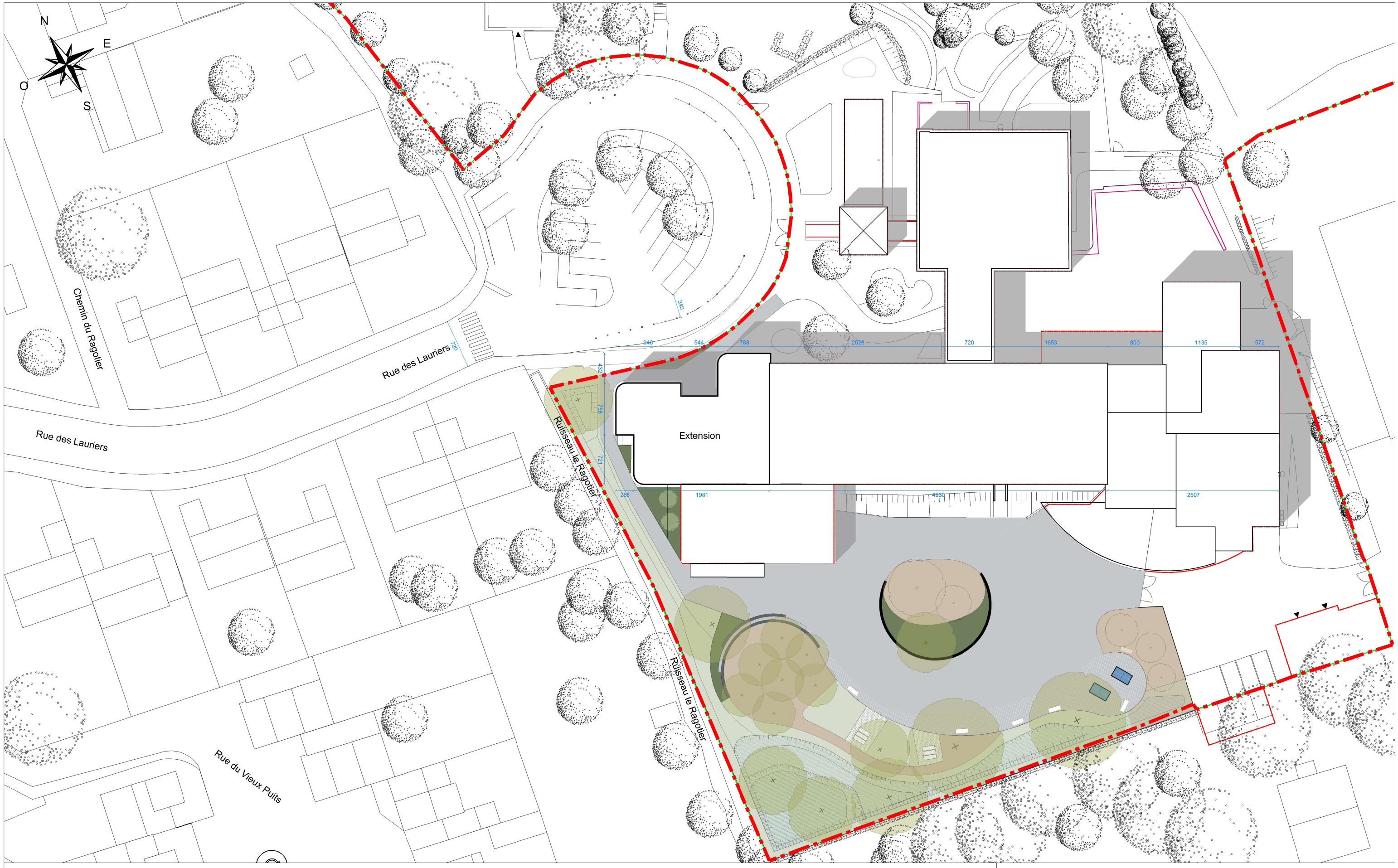

Département de Maine-et-Loire

Extension du collège "Les Fontaines" à Thouarcé, Bellevigne-en-Layon

Plan de masse

Projet

Maître d'Ouvrage :	Maître d'Oeuvre :	Phase :	Indice :	Date :	Fichier :	Echelle:	N° plan
Département de Maine-et-Loire CS 94104, 49941 Angers Cedex 9	Scheubel + Genty architectes 1, rue David d'Angers, 49100 ANGERS - contact@scheubelgenty.com - 02 55 98 30 67	DCE	0	avril 2023	THO_DCE	1/500	03