

Façade Ouest

1:100

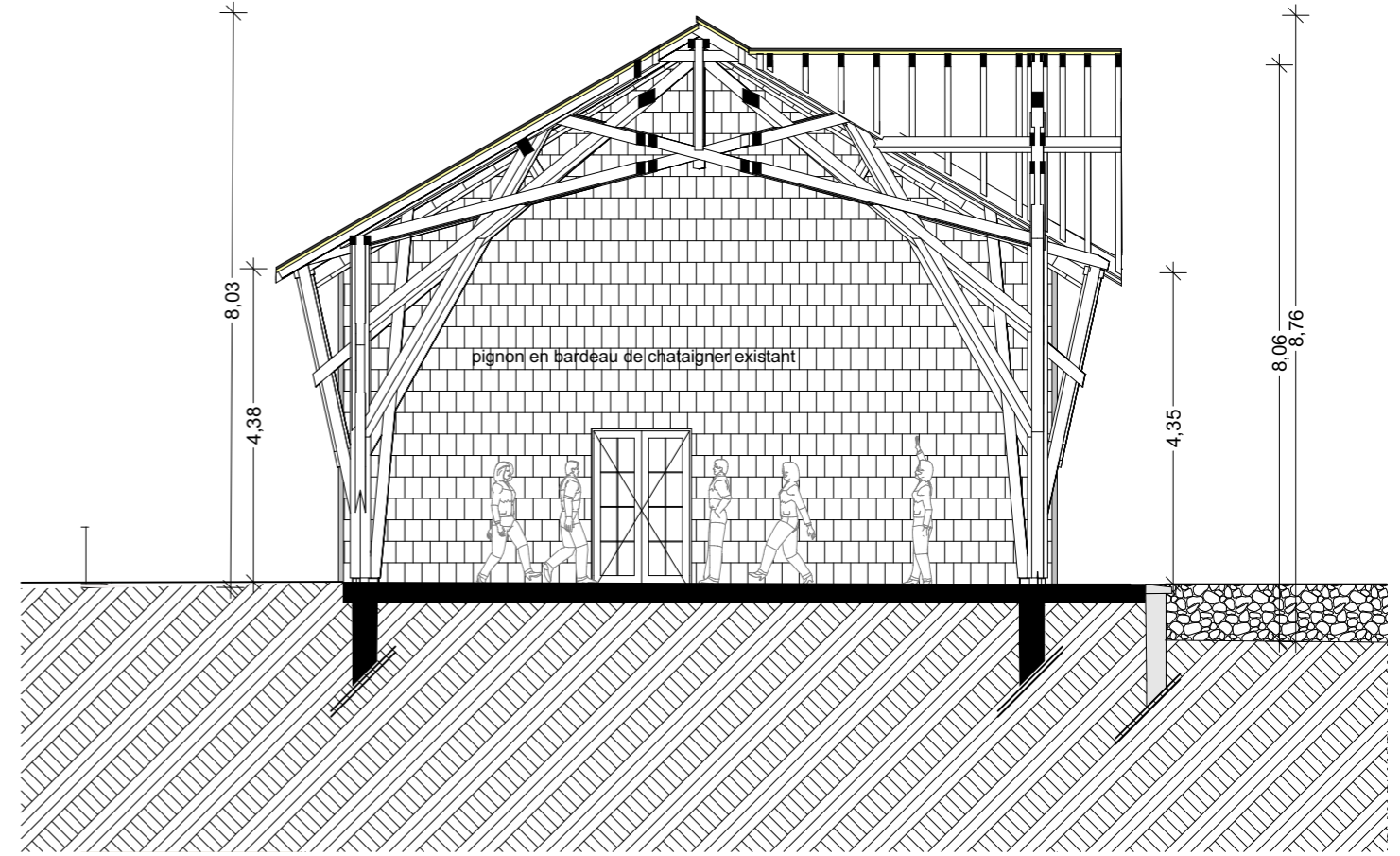

Coupe

Ouvrage : Extension de la salle des fêtes		Maître d'ouvrage: Mairie d'Anost		Maître d'œuvre : Atelier d'architecture CORREIA et Associés	
Phase du Projet: P4 et P5	Titre : Façade Ouest et Coupe	Echelle : 1/100	Date de modification: 28/02/2019	Adresse Maître d'ouvrage : 35, Grande rue des Galvachers Anost 71550	Adresse Maître d'œuvre : 7 place de la République 21110 Saulieu
				N°Tel Maître d'œuvre : 03 80 64 38 53	