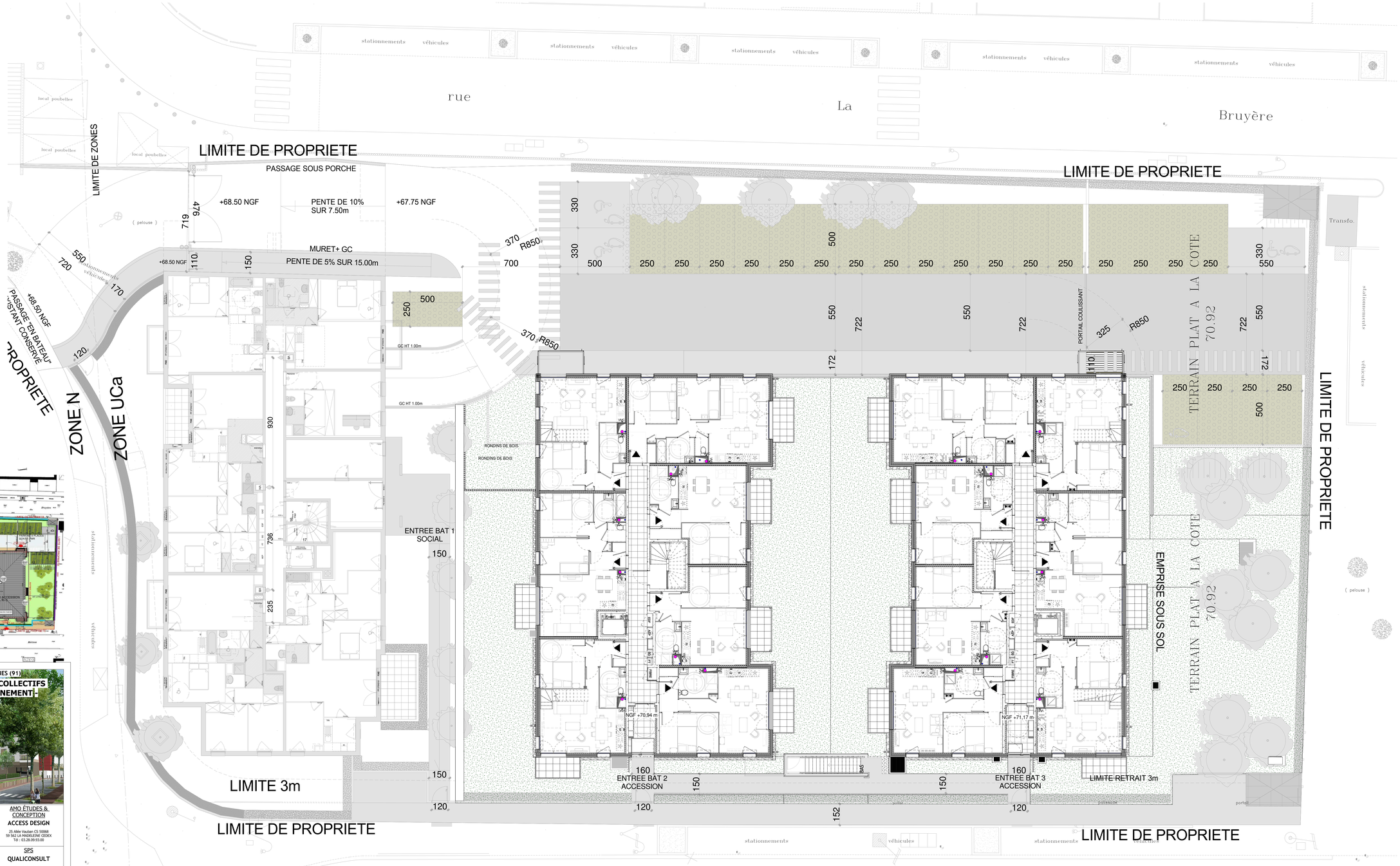

Repérage bâtiment

RÉSIDENCE

DÉPARTEMENT DE L'ESSONNES - COMMUNE DE CORBEIL-ESSONNES (91)

- PROJET DE CONSTRUCTION DE 3 BÂTIMENTS COLLECTIFS DE 82 LOGEMENTS ET 84 PLACES DE STATIONNEMENT -

MAÎTRE D'OUVRAGE	ARCHITECTE TRADI	ARCHITECTE ACCESS	AMO ÉTUDES & CONCEPTION
NEXITY APOLLONIA 19 rue de Vienne TSA 60030 75810 PARIS CEDEX 08	**ADG ARCHITECTURE** 104 Quai Bourgoin 91100 CORBEIL-ESSONNES Tél : 01.60.88.83.00	**ARLAB ARCHITECTES** 41 rue Saint Merri - 75004 PARIS 6 Place du Commando, 44 600 ST-NAZAIRE Tél : 01.53.01.85.74 www.arlab.fr - contact@arlab.fr	**ACCESS DESIGN** 25 Allée Vauban CS 50068 59 562 LA MADELEINE CEDEX Tél : 03.28.09.93.00
BET THERMIQUE	BET DESSIN	ÉTUDES DE SOL	SPS
NEXITY INGENIERIE 25 Allée Vauban CS 50068 59 562 LA MADELEINE CEDEX Tél : 03.28.09.93.14	**NEXITY INGÉNIERIE** 25 Allée Vauban CS 50068 59 562 LA MADELEINE CEDEX Tél : 03.28.09.93.00	- -	**QUALICONSULT** 16 Rue de la République 95570 ROUSSIFFRENDONT Fouad KHABER Tél : 01.39.35.41.35 - M. 06. 12.79.06.03 fouad.kharber@qualiconsult.fr
BET ACOUSTIQUE	BET VRD	BET STRUCTURE	BUREAU DE CONTRÔLE
AIRT CONTROLE 22-24 rue Lavoisier 33000 NNTERRE Tél : 01.71.01.88.63 m.perisson@airtcontrole.fr	**ECAU** 31 bis rue du Plateau 91700 Ste Geneviève Des Bois Tél : 01 69 04 72 25 pdope@ecau.fr	**KUZU/CONCEPT** 035 avenue du Bac 94210 La Varenne Saint Hilaire Tél. : 06.07.85.71.78 Email : kuzu_ms@yahoo.fr	**QUALICONSULT** 16 Rue de la République 95570 ROUSSIFFRENDONT Thierry ANDRE Tél : 01.39.35.41.35 - M. : 06.73.51.43.78 thierry.andre@qualiconsult.fr

SCI CORBEIL îlot Matisse

PLAN DE MASSE RDC

MAR

P12 **Indice**

18.09.2020 | 1 : 100

IND.	DATE	MODIFICATION

NOTA : Ce plan n'est pas un plan de structure ni d'aménagement extérieur ou d'exécution. L'entreprise devra impérativement se référer aux plans des BET concernés et signaler les éventuelles non concordances. Ce plan est la propriété de NEXITY INGÉNIERIE et ne peut être ni modifié, ni reproduit, ni utilisé pour d'autres ouvrages ni communiqué à des tiers sans son autorisation.

FORMAT IM : 594/1