

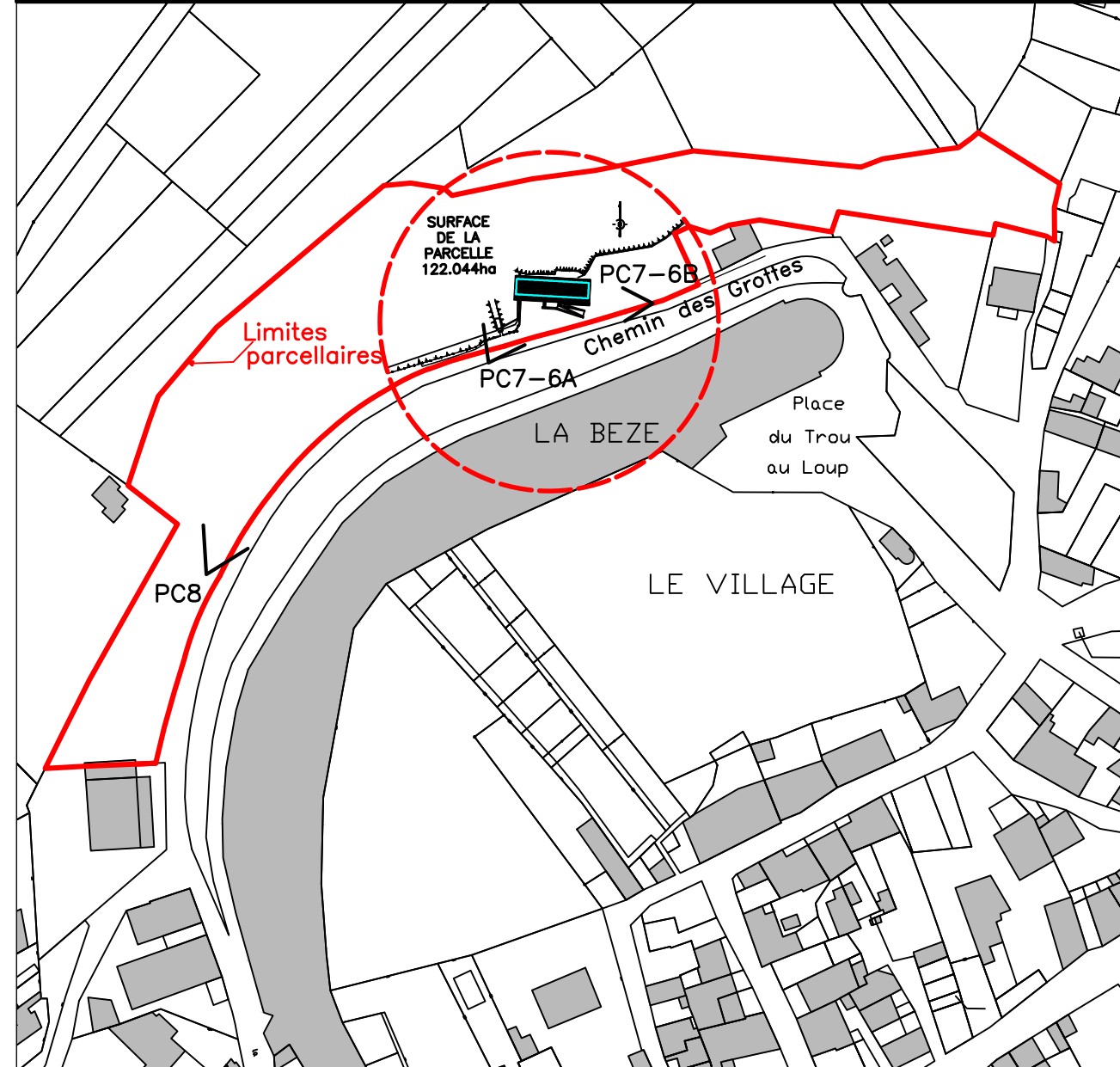

Espace Robert POINSOT

Création de l'espace d'accueil des Grottes de Bèze

Place de Verdun | 21310 Commune de Bèze | Parcelle 311

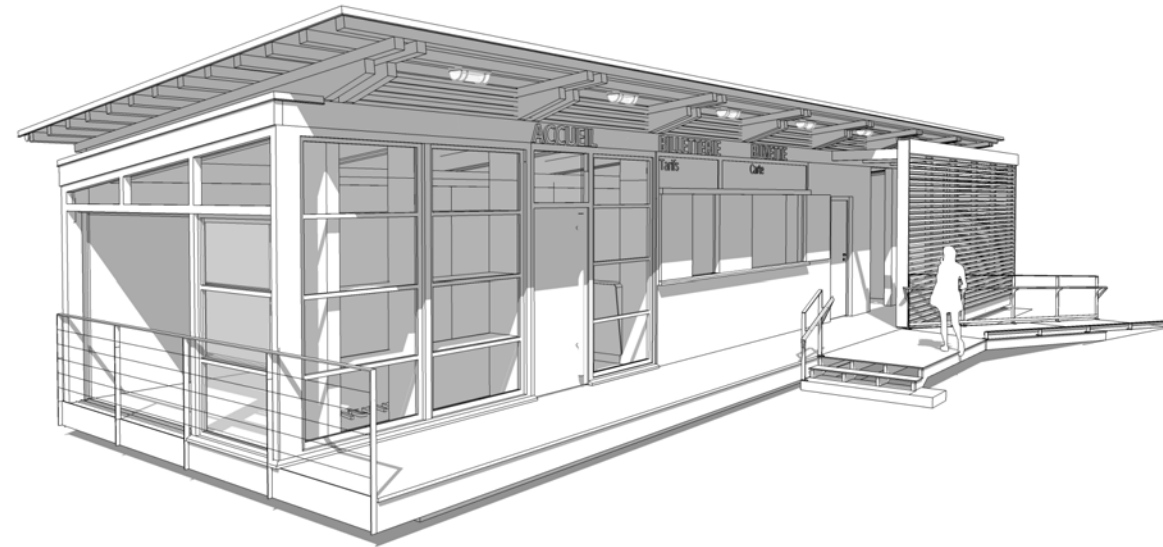

<p>Architecte  Vincent ATHIAS Architecte dplg 8, Rond Point de la Nation, 21000 DIJON mail : contact@athias-archi.com tel : 03. 80.65.40.13 / 06.83.97.02.59</p>																																					
<p>Architecte  OSMO INGENIERIE 14L Rue Pierre de Coubertin 21000 DIJON Tél : 03.80.35.24.33</p>																																					
<p>Maitrise d'ouvrage COMMUNE DE BEZE Place de Verdun 21310 Bèze tel : 0380753084</p>	<p>Echelle</p>	<p>Phase PRO</p>																																			
<p>Document 04 juillet 2017</p> <h2 style="text-align: center;">PIECES GRAPHIQUES</h2>																																					
<table border="1"> <thead> <tr> <th>Indice</th> <th>Date</th> <th>Commentaires</th> </tr> </thead> <tbody> <tr><td> </td><td> </td><td> </td></tr> <tr><td> </td><td> </td><td> </td></tr> <tr><td> </td><td> </td><td> </td></tr> <tr><td> </td><td> </td><td> </td></tr> <tr><td> </td><td> </td><td> </td></tr> </tbody> </table>	Indice	Date	Commentaires																<table border="1"> <thead> <tr> <th>Indice</th> <th>Date</th> <th>Commentaires</th> </tr> </thead> <tbody> <tr><td> </td><td> </td><td> </td></tr> <tr><td> </td><td> </td><td> </td></tr> <tr><td> </td><td> </td><td> </td></tr> <tr><td> </td><td> </td><td> </td></tr> <tr><td> </td><td> </td><td> </td></tr> </tbody> </table>	Indice	Date	Commentaires															
Indice	Date	Commentaires																																			
Indice	Date	Commentaires																																			

dessin V.A	contrôle	date 04.07.2017	vue PLAN DE SITUATION	echelle	planche PRO
maître d'oeuvre Vincent ATHIAS Architecte dplg mat.national : A076037 8, Rond Point de la Nation – 21000 DIJON mail : contact@athias-archi.com Tel : 03.80.65.40.13 mobile : 06.83.97.02.59 SIRET : 519 997 274 00013 APE : 7111Z		nom de l'opération CREATION DE L'ACCUEIL DES GROTTES			
Maître d'ouvrage COMMUNE DE BEZE, Place de Verdun, 21310 Bèze				Feuille 1/13	

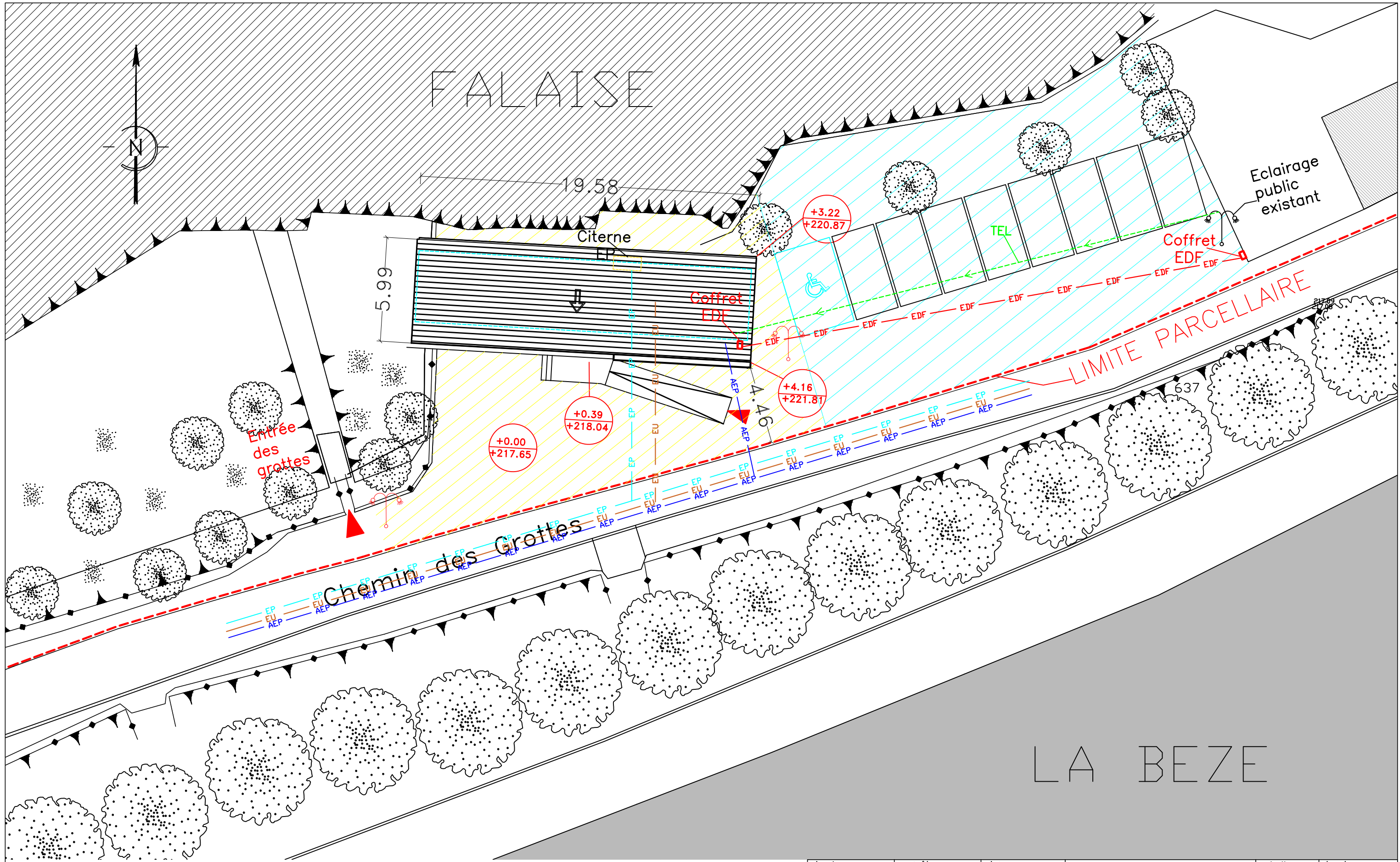

FALAISE

LA BEZE

LEGENDE

	BETON DRAINANT Pente < 2% Dévers < 1%
	AIR DE STATIONNEMENT ENROBE Pente < 2% Dévers < 1%
	Eclairage public complété, assurant 20 lux en tous points des cheminements

dessin V.A	contrôle	date 04.07.2017	vue PLAN MASSE Projet 1/200	échelle	planche PRO
maître d'oeuvre Vincent ATHIAS Architecte dplg mat.national : A076037 8, Rond Point de la Nation - 21000 DIJON mail : contact@athias-archi.com Tel : 03.80.65.40.13 mobile : 06.83.97.02.59 SIRET : 519 997 274 00013 APE : 71112		nom de l'opération CREATION DE L'ACCUEIL DES GROTTES			
Maître d'ouvrage COMMUNE DE BEZE, Chemin des Grottes, 21310Bèze			Feuille 2/13		

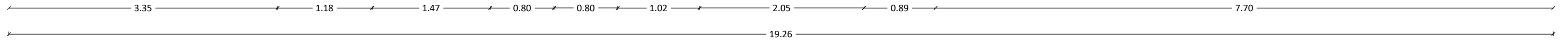
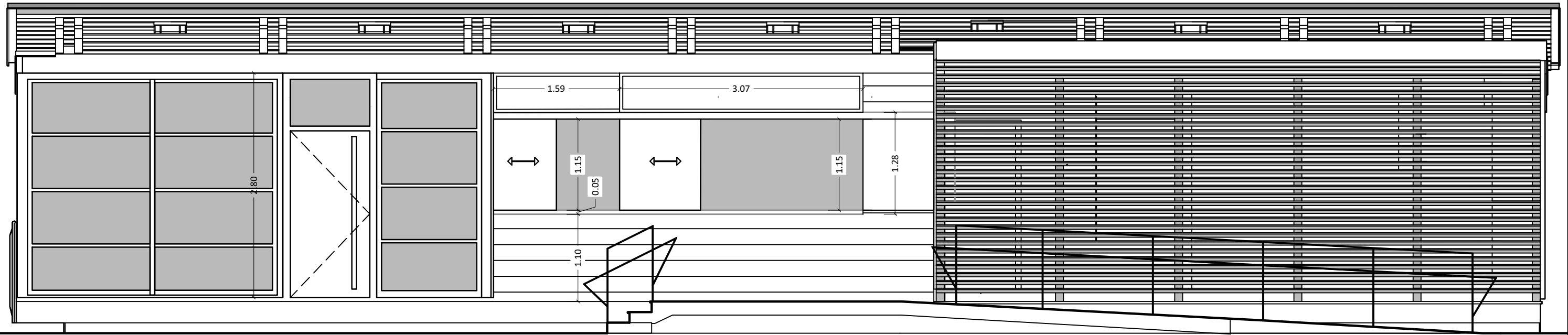

dessin V.A	contrôle	date 04.07.2017	vue FACADE SUD	echelle 1/50	planche PRO
maître d'oeuvre Vincent ATHIAS Architecte dplg mat.national : A076037 8, Rond Point de la Nation – 21000 DIJON mail : contact@athias-archi.com Tel : 03.80.65.40.13 mobile. : 06.83.97.02.59 SIRET : 519 997 274 00013 APE : 7111Z		nom de l'opération CREATION DE L'ACCUEIL DES GROTTES			
Maître d'ouvrage COMMUNE DE BEZE, Chemin des Grottes, 21310 BEZE				Feuille 4/13	

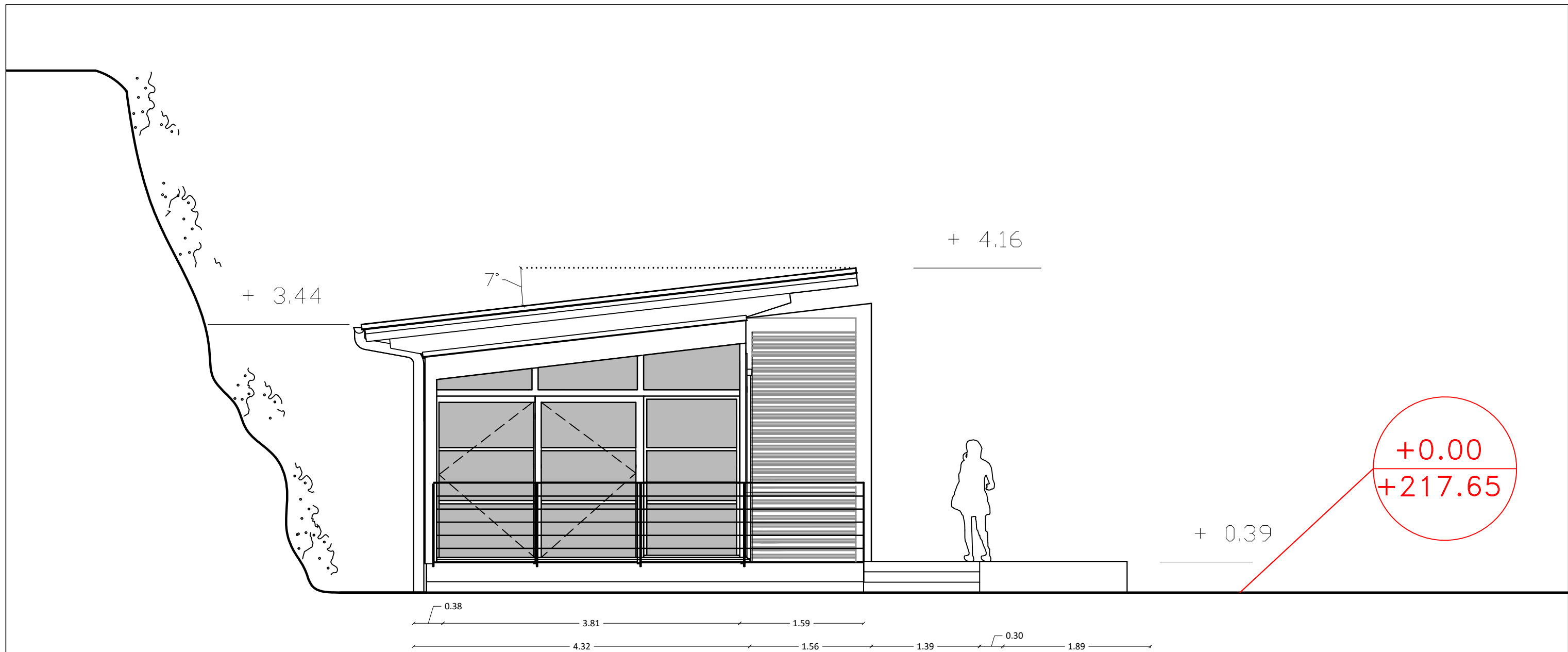

dessin V.A	contrôle	date 04.07.2017	vue FACADE OUEST	echelle 1/50	planche PRO
maître d'oeuvre Vincent ATHIAS <i>Architecte dplg</i> mat.national : A076037 8, Rond Point de la Nation - 21000 DIJON mail : contact@athias-archi.com Tel : 03.80.65.40.13 mobile : 06.83.97.02.59 SIRET : 519 997 274 00013 APE : 7111Z		nom de l'opération CREATION DE L'ACCUEIL DES GROTTES			
Maître d'ouvrage COMMUNE DE BEZE, Chemin des Grottes, 21310 BEZE			Feuille 5/13		

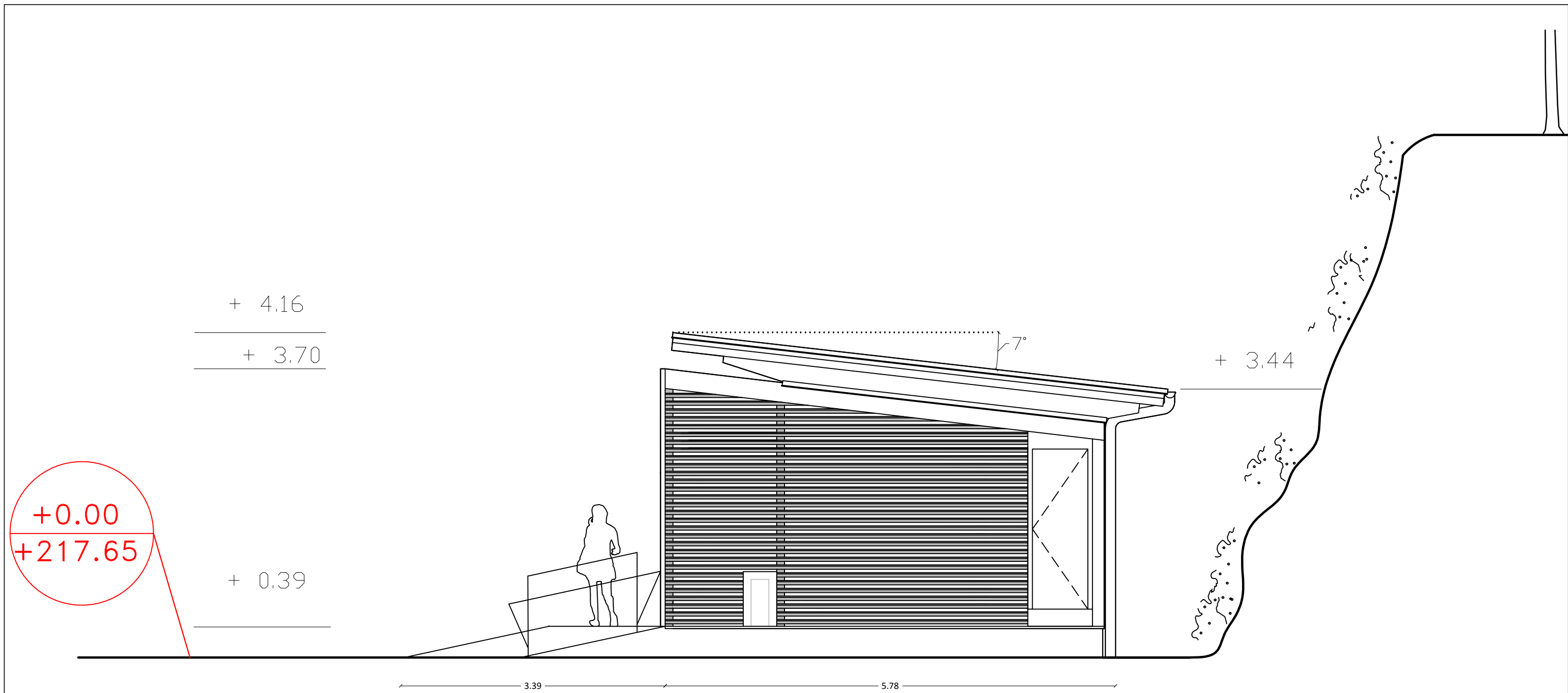

dessin V.A	contrôle	date 04.07.2017	vue FACADE EST	echelle 1/50	planche PRO
maître d'oeuvre Vincent ATHIAS <i>Architecte dplg</i> mat.national : A076037 8, Rond Point de la Nation - 21000 DIJON mail : contact@athias-archi.com Tel : 03.80.65.40.13 mobile : 06.83.97.02.59 SIRET : 519 997 274 00013 APE : 7111Z		nom de l'opération CREATION DE L'ACCUEIL DES GROTTES			
Maître d'ouvrage COMMUNE DE BEZE, Chemin des Grottes, 21310 BEZE			Feuille 6/13		

+ 4.16

+ 1.44

+ 0.56

- Etanchéité PVC joint debout
- Laine de roche rigide 90mm
- Panneau CTBH
- Pare vapeur
- OSB 22mm
- Contre latage 60mm

+ 3.44

- Parement pierre 20mm
- Panneau de contreventement 10mm
- Fermacell 28mm
- Isolant 145mm
- Fermacell 28mm
- Bardage 10mm

+0.00
+217.65

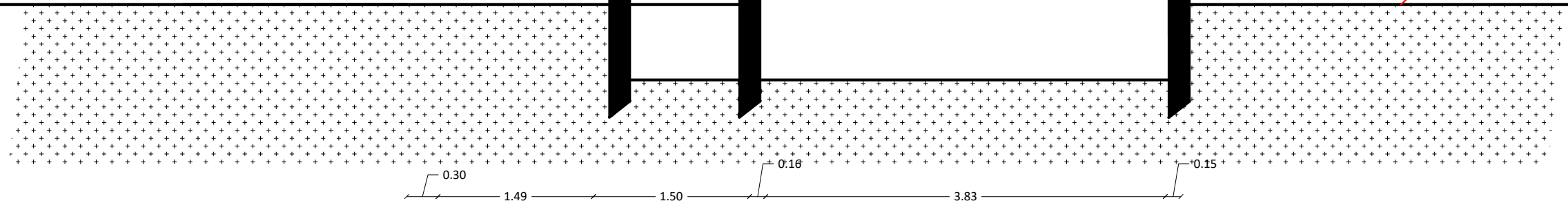

dessin V.A	contrôle	date 04.07.2017	vue COUPE TRANSVERSALE	echelle 1/50	planche PRO
maître d'oeuvre Vincent ATHIAS Architecte dplg mat.national : A076037 8, Rond Point de la Nation - 21000 DIJON mail : contact@athias-archi.com Tel : 03.80.65.40.13 mobile : 06.83.97.02.59 SIRET : 519 997 274 00013 APE : 7111Z		nom de l'opération CREATION DE L'ACCUEIL DES GROTTES			
Maître d'ouvrage COMMUNE DE BEZE, Chemin des Grottes, 21310 BEZE				Feuille 7/13	

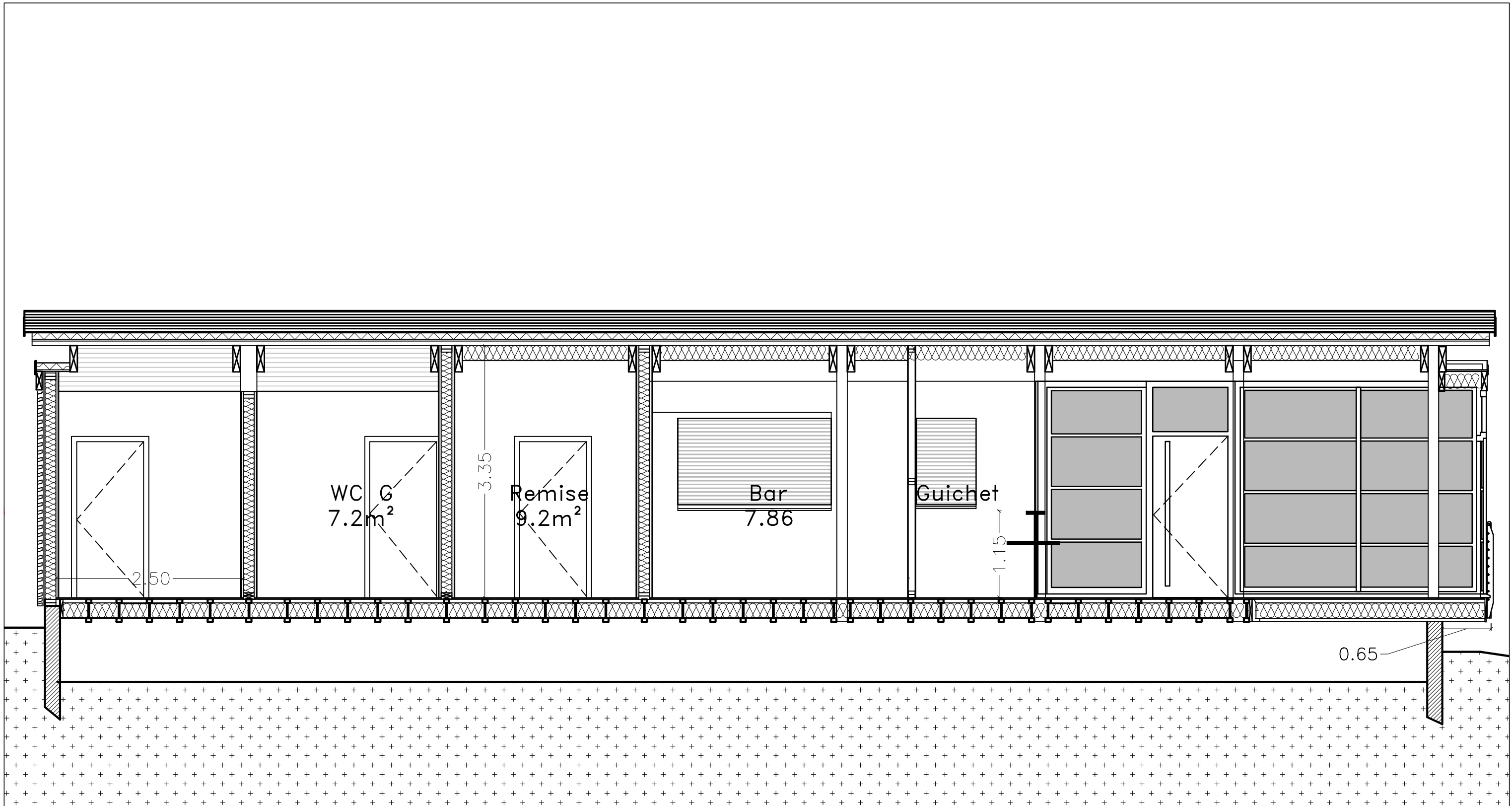

dessin V.A	contrôle	date 04.07.2017	vue COUPE LONGITUDINALE	echelle 1/50	planche PRO
maître d'oeuvre Vincent ATHIAS Architecte dplg mat.national : A076037 8, Rond Point de la Nation - 21000 DIJON mail : contact@athias-archi.com Tel : 03.80.65.40.13 mobile : 06.83.97.02.59 SIRET : 519 997 274 00013 APE : 7111Z		nom de l'opération CREATION DE L'ACCUEIL DES GROTTES			
Maître d'ouvrage COMMUNE DE BEZE, Chemin des Grottes, 21310 BEZE				Feuille 8/12	



dessin V.A	contrôle	date 04.07.2017	vue VUE 3D ANGLE SUD OUEST	echelle	planche PRO
maître d'oeuvre Vincent ATHIAS <i>Architecte dplg</i> mat.national : A076037 8, Rond Point de la Nation – 21000 DIJON mail : contact@athias-archi.com Tel : 03.80.65.40.13 mobile : 06.83.97.02.59 SIRET : 519 997 274 00013 APE : 7111Z		nom de l'opération CREATION DE L'ACCUEIL DES GROTTES			
Maître d'ouvrage COMMUNE DE BEZE, Chemin des Grottes, 21310 BEZE			Feuille 9/13		



dessin V.A	contrôle	date 04.07.2017	vue VUE 3D FACADE SUD	echelle	planche PRO
maître d'oeuvre Vincent ATHIAS Architecte dplg mat.national : A076037 8, Rond Point de la Nation - 21000 DIJON mail : contact@athias-archi.com Tel : 03.80.65.40.13 mobile : 06.83.97.02.59 SIRET : 519 997 274 00013 APE : 7111Z		nom de l'opération CREATION DE L'ACCUEIL DES GROTTES			
			Maître d'ouvrage COMMUNE DE BEZE, Chemin des Grottes, 21310 BEZE		Feuille 10/13

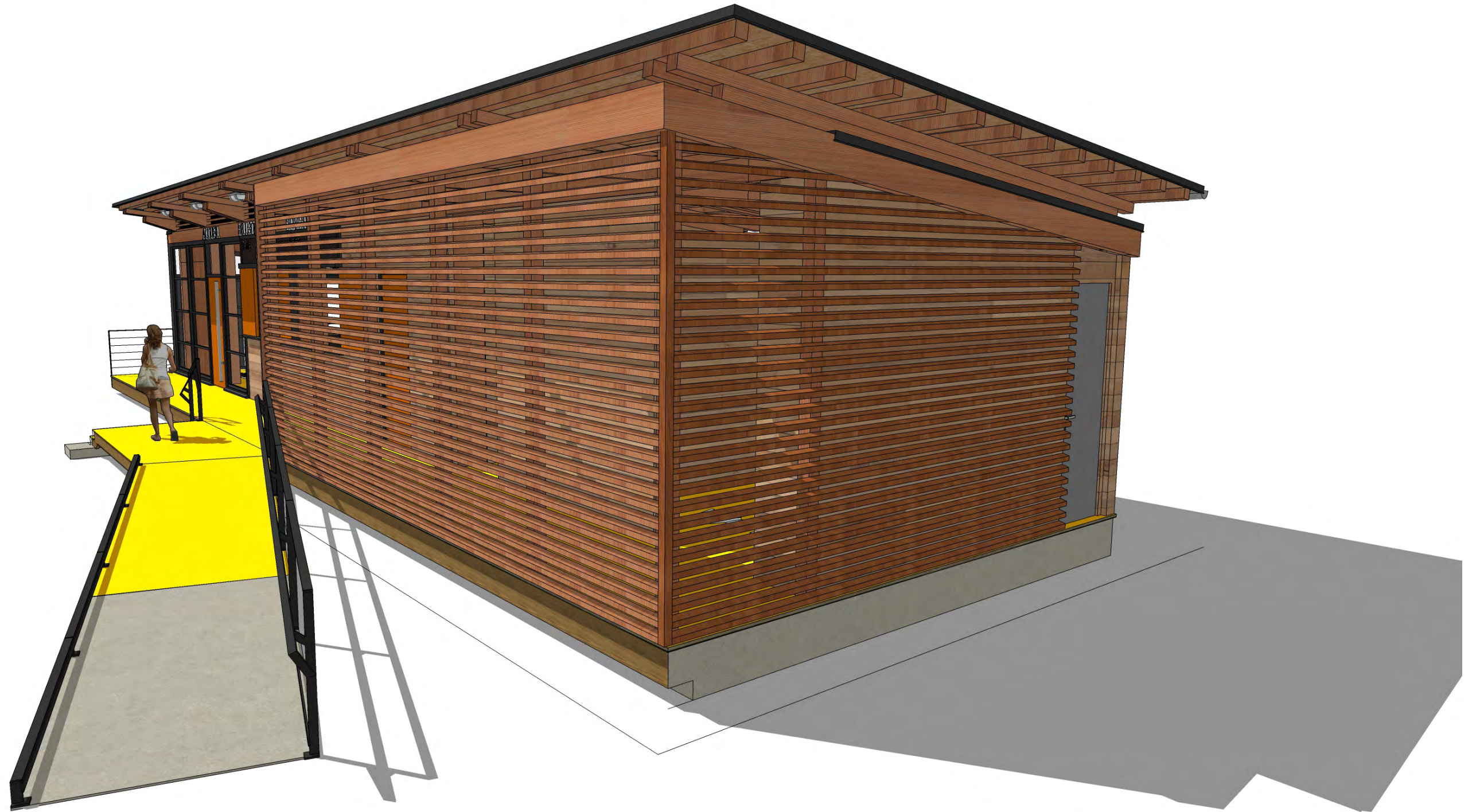

dessin V.A	contrôle	date 04.07.2017	vue VUE 3D ANGLE SUD EST	echelle	planche PRO
maître d'oeuvre Vincent ATHIAS <i>Architecte dplg</i> mat.national : A076037 8, Rond Point de la Nation – 21000 DIJON mail : contact@athias-archi.com Tel : 03.80.65.40.13 mobile : 06.83.97.02.59 SIRET : 519 997 274 00013 APE : 7111Z		nom de l'opération CREATION DE L'ACCUEIL DES GROTTES			
			Maître d'ouvrage COMMUNE DE BEZE, Chemin des Grottes, 21310 BEZE		feuille 11/13



dessin V.A	contrôle	date 04.07.2017	vue VUE 3D ANGLE NORD EST	echelle	planche PRO
maître d'oeuvre Vincent ATHIAS <i>Architecte dplg</i> mat.national : A076037 8, Rond Point de la Nation – 21000 DIJON mail : contact@athias-archi.com Tel : 03.80.65.40.13 mobile. : 06.83.97.02.59 SIRET : 519 997 274 00013 APE : 7111Z		nom de l'opération CREATION DE L'ACCUEIL DES GROTTES			
			Maître d'ouvrage COMMUNE DE BEZE, Chemin des Grottes, 21310 BEZE		Feuille 12/13

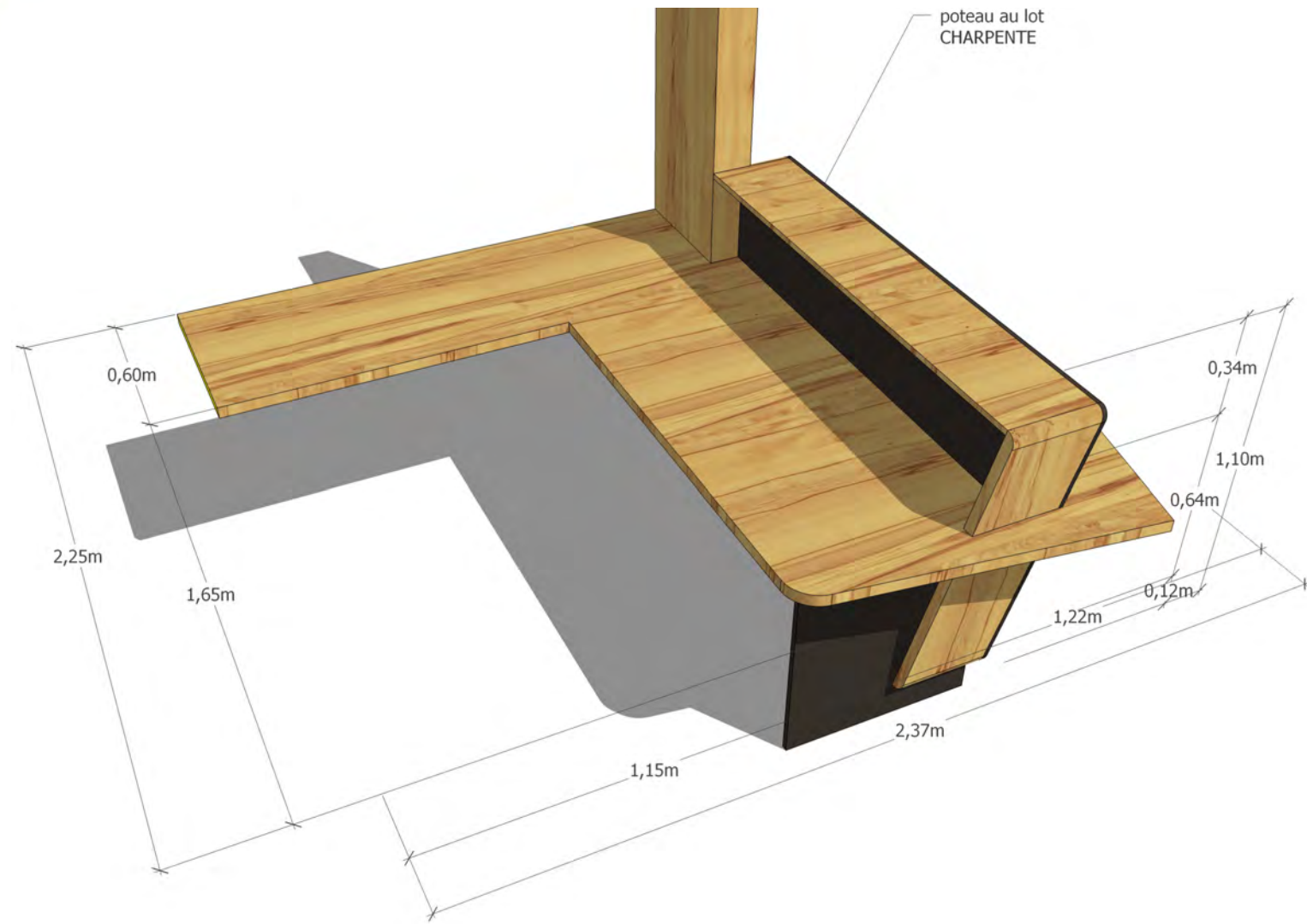
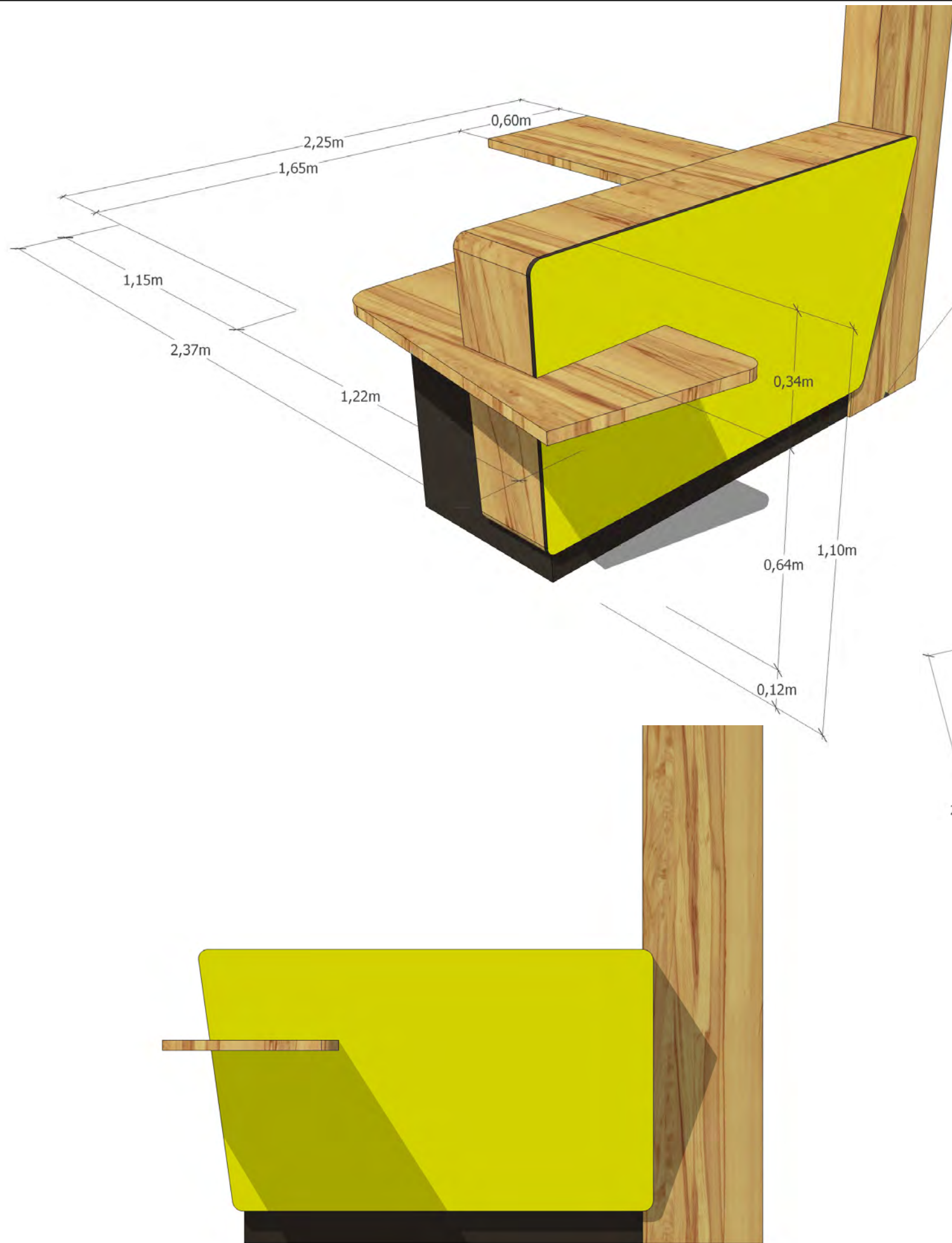

dessin V.A	contrôle	date 04.07.2017	vue COMPTOIR D'ACCUEIL	echelle	planche PRO
maître d'oeuvre Vincent ATHIAS Architecte dplg mat.national : A076037 8, Rond Point de la Nation - 21000 DIJON mail : contact@athias-archi.com Tel : 03.80.65.40.13 mobile : 06.83.97.02.59 SIRET : 519 997 274 00013 APE : 7111Z		nom de l'opération CREATION DE L'ACCUEIL DES GROTTES			
Maître d'ouvrage COMMUNE DE BEZE, Chemin des Grottes, 21310 BEZE				Feuille 13/13	