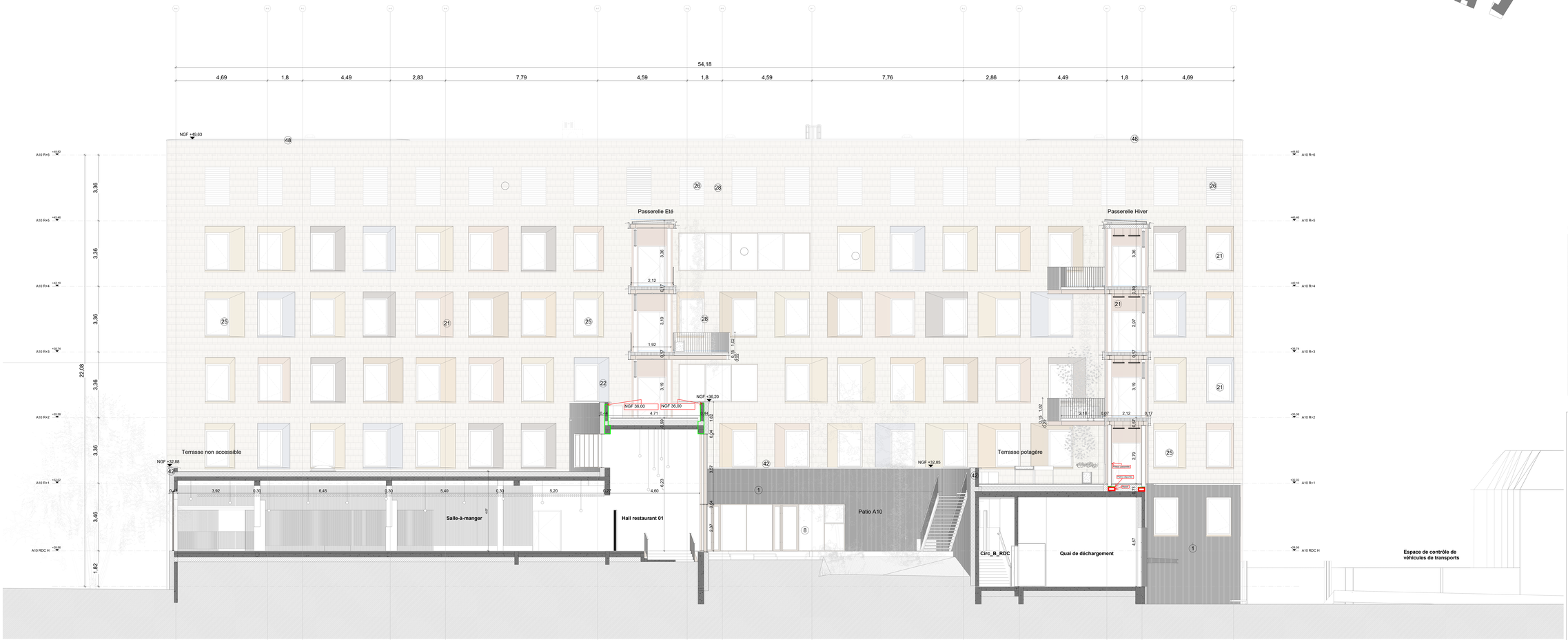

LEGENDE DE MATERIAUX

LEGENDE_PRO_FAC_Socles

1 BARDAGE METALLIQUE A EFFET JOINT DEBOUT INAPPLIANT LES LAMES (TYPE EPURE OU EQUIVALENT)
2 EPINES VERTICALES TEINTE CLAIRE EN ALUMINIUM EXTRUDE POSEES EN DALLES DEVANT UN BARDAGE METALLIQUE
3 CHASSIS SOLES VOIR NOMENCLATURE DES MENUISERIES EXTERIEURES N°3XOVSTEMA DE FACADE 2430
4 CHASSIS SOLES AVEC BRISES SOLEIL ORIENTABLES VOIR REPERAGE DES STORES ET DCOLOTATORN N°2440
5 BETON + PEINTURE (DALLES L1)
7 MUR RIDEAU AVEC CAPOT SERRURLIR PLAT TEINTE FONCEE
8 CHASSIS VITRES COULISSANTES VOIR REPERAGE DES VITRES TEINTE CLAIRE
9 PORTES VITREES COULISSANTES
10 PORTES SOUS TONTURE BARDAGE / PORTAILS ENTREE AUX SOUS-SOL EN BARRAUDAGE VERTICAL
11 CHASSIS SOLES AVEC BRISES SOLEIL ORIENTABLES VOIR REPERAGE DES STORES ET DCOLOTATORN N°2440
12 CLOTURE TREILLIS AVEC VEGETATION VOIR CARNET DE REPERAGE ET DETAILS DES CLOTURES N°2410
13 GRILLE DE CLOTURE A BARRAUDAGE TEINTE CLAIRE VOIR CARNET DE REPERAGE ET DETAILS DES CLOTURES N°2410

LEGENDE_PRO_FAC_Etages

21 ENCADREMENTS METALLIQUES TEINTES CHAUDES (8 TAILLES ET 8 TEINTES A VOIR DANS LA CARNET DES MENUISERIES EXTERIEURES N°2431)
22 ENCADREMENTS METALLIQUES TEINTES FROIDES (8 TAILLES ET 8 TEINTES A VOIR DANS LA CARNET DES MENUISERIES EXTERIEURES N°2431)
23 BARDAGE METALLIQUE TEINTE CLAIRE PLANE HORIZONTAL (CASCADES) OU EQUIVALENT) POUR LE REPERAGE ET DETAIL DE FACADE VOIR LE CARNET N°2430
24 CHASSIS SOLES VOIR NOMENCLATURE DES MENUISERIES EXTERIEURES N°2XOVSTEMA DE FACADE 2430
25 CHASSIS SOLES AVEC BRISES SOLEIL ORIENTABLES VOIR REPERAGE DES STORES ET DCOLOTATORN N°2440
26 CHASSIS GRILLE A VENTELLES POUR PRISE/REJET D'AIR
27 CHASSIS SOLES AVEC BRISES SOLEIL ORIENTABLES VOIR REPERAGE DES MENUISERIES EXTERIEURES N°2431)
28 TUILES CERAMIQUES TYPE ACTUA DE WIENERBERGER OU EQUIVALENT (POUR LES TENTES ET CALEPINAGE VOIR LE CARNET N°2430)

LEGENDE_PRO_FAC_PASSERELLE

31 GARDE CORPS VITRE TYPE HORIZONTAL OU EQUIVALENT
32 CABLES SUR TUGES + PLANTES GRIMPANTES
33 GARDE CORPS METALLIQUE SUPERPOSEE/NICHE VERTICAL TEINTE CLAIRE

LEGENDE_PRO_FAC_TOITURE

40 COUVERTURE METALLIQUE CALPINE TEINTE CLAIRE
41 ACROTERE ISOLE LARGE AVEC GARDE CORPS INAMOVIBLE TYPE 3 (VOIR LE CARNET DE REPERAGE ET DETAILS DES TOITURES N°2410)
42 ACROTERE TYPE RUPTOR AVEC LIGNE DE VIE TYPE 4 (VOIR LE CARNET DE REPERAGE ET DETAILS DES TOITURES N°2410)
44 ACROTERE ISOLE AVEC LISSE DE GARDE CORPS FIXE TYPE 1 (VOIR LE CARNET DE REPERAGE ET DETAILS DES TOITURES N°2410)
46 TOITURE ZINC A JOINTS DEBOUT
47 ACROTERE ISOLE LARGE AVEC LISSE DE GARDE CORPS FIXE (CONCERNE LES TERRASSES ACCESSIBLES) TYPE 5 (VOIR CARNET DE REPERAGE & DETAILS DES TOITURES ET TERRASSES N°2410)
48 ACROTERE ISOLE LARGE SANS GARDE CORPS TYPE 2 (VOIR CARNET DE REPERAGE & DETAILS DES TOITURES ET TERRASSES N°2410)

Construction du Pôle des Services Publics du XXIe siècle à Amiens

MAITRISE D'OUVRAGE

SAFI GIM	Antenne de Noisy-le-Grand **10 rue du Centre,** **93196 Noisy-le-Grand CEDEX**	T : 01 57 33 82 74
KARDHAM	**10 rue du Débarcadère,** **75017 Paris**	T : 06 75 16 36 77

CT ET SPS

ALPES CONTRÔLES	**360 avenue Marc Lefranca,** **80000 Valenciennes**	T : 03 59 61 73 89
BECS	**10E Rue du Plouvier,** **59175 Templemars**	T : 03 20 49 76 34

EQUIPE MOE

BOUYGUES BÂTIMENT GRAND-OUEST	**Village Oasis - 1, place des cèdres,** **CS 34406 Cary - 00044 Amiens, cedex 1**	T : 03 57 63 32 80
ARTBUILD	**58, Rue du Faubourg poissonière,** **75010 Paris**	T : 01 45 53 17 20 @ : info@artbuild.fr
SOGETI	**387, rue des Champs,** **76230 Bois-Guillaume**	T : 02 35 59 40 56 @ : secom@sogeti-engineering.fr
ECONOMIE 80	**288, Rue Louis Blériot,** **76230 Bois-Guillaume**	T : 02 35 61 12 12 @ : contact@economie80.fr
ACOUSTIBEL	**114, Rue du Moulin à Vent,** **76760 Yerville**	T : 02 35 18 68 84 @ : forum@acoustibel.fr
ENERGELIO	**7, Rue de l'Hôpital Militaire,** **59800 Lille**	T : 03 20 52 44 20 @ : contact@energelio.fr
INDDIGO	**40, Rue de l'Echiquier,** **75010 Paris**	T : 01 42 46 29 00 @ : contact@inddigo.com
LHRR	**17-21, Rue Saint-Fiacre,** **75002 Paris**	T : 06 01 34 80 51 @ : contact@lhrr.fr
CRAM	**6, rue Robert Pierre,** **80000 Amiens**	T : 03 22 91 31 51 @ : contact@cram.fr

Lot4.0-Coupe-BB'							A0+3	01/10/2021	1 : 50
							FORMAT	DATE	ECHELLE
PRO	ART	TCE	AB	TZD	TN		COU	2302	A
PHASE	EMETTEUR	LOT	BÂTIMENT	ZONE	NIVEAU		TYPE	NUMERO	INDICE