

01 _ GROS-OEUVRE, MACONNERIE : Pieux, mur de soutènement, poteaux et planchers béton

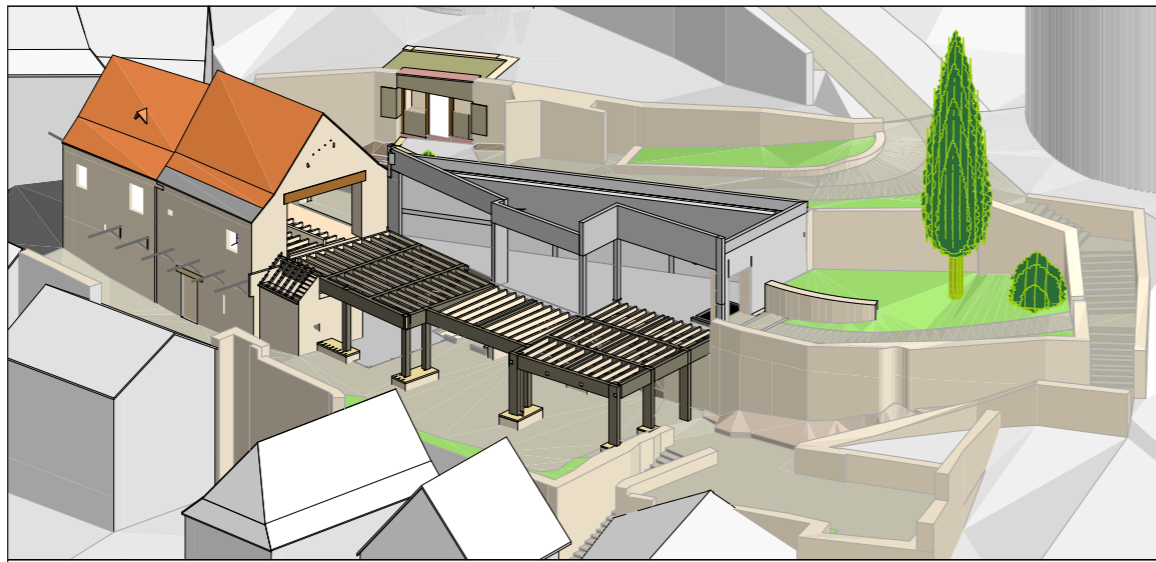

02 _ CHARPENTE BOIS : Poteaux et planchers bois

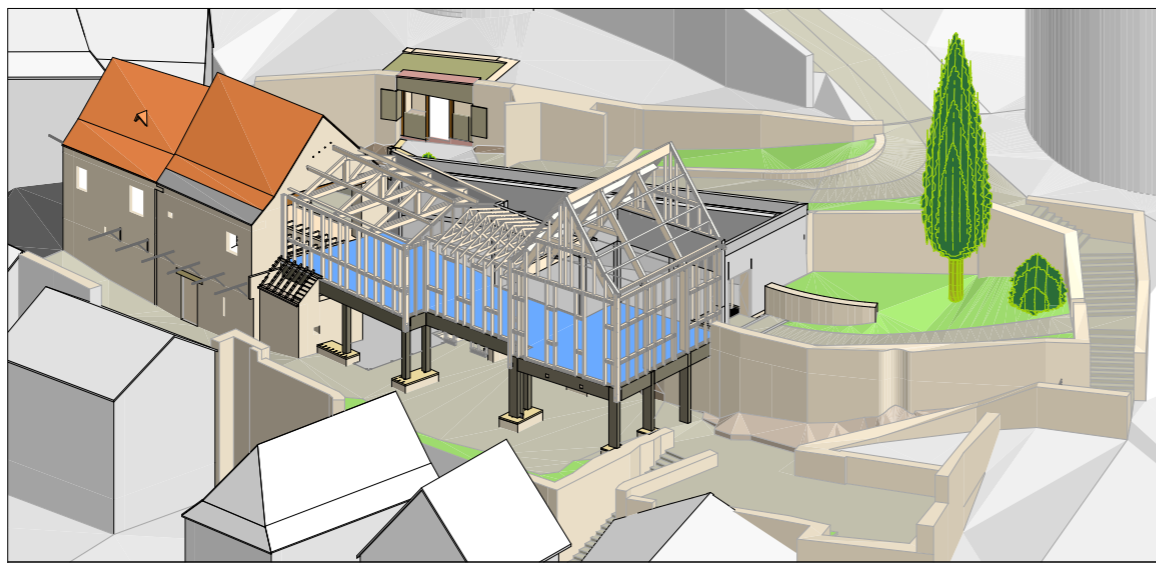

03 _ CHARPENTE BOIS : Mur à ossature bois

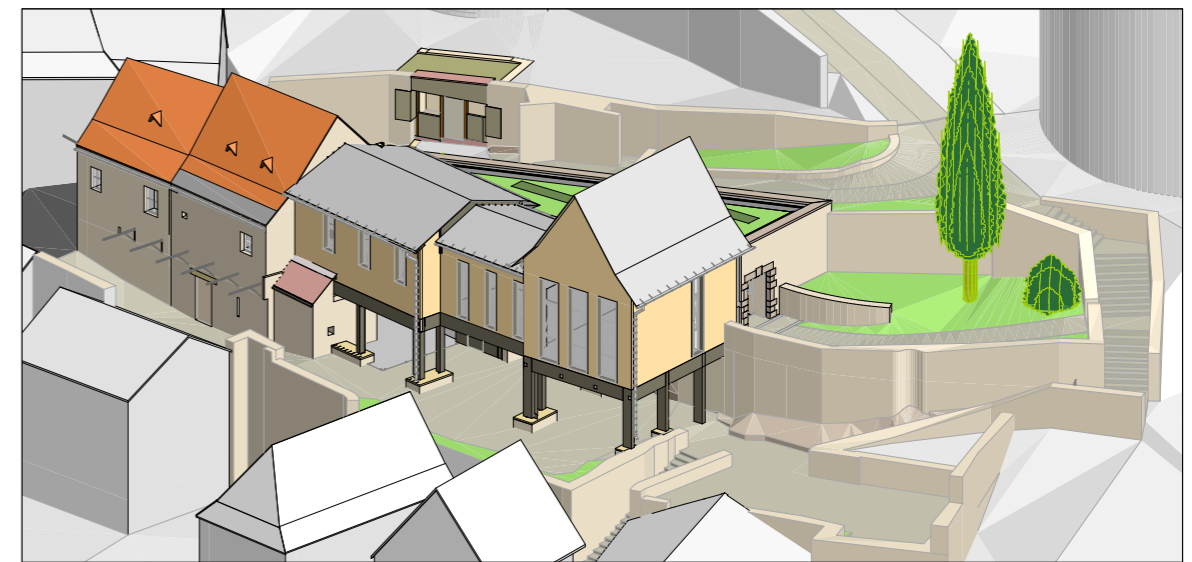

04 _ CLOS COUVERT

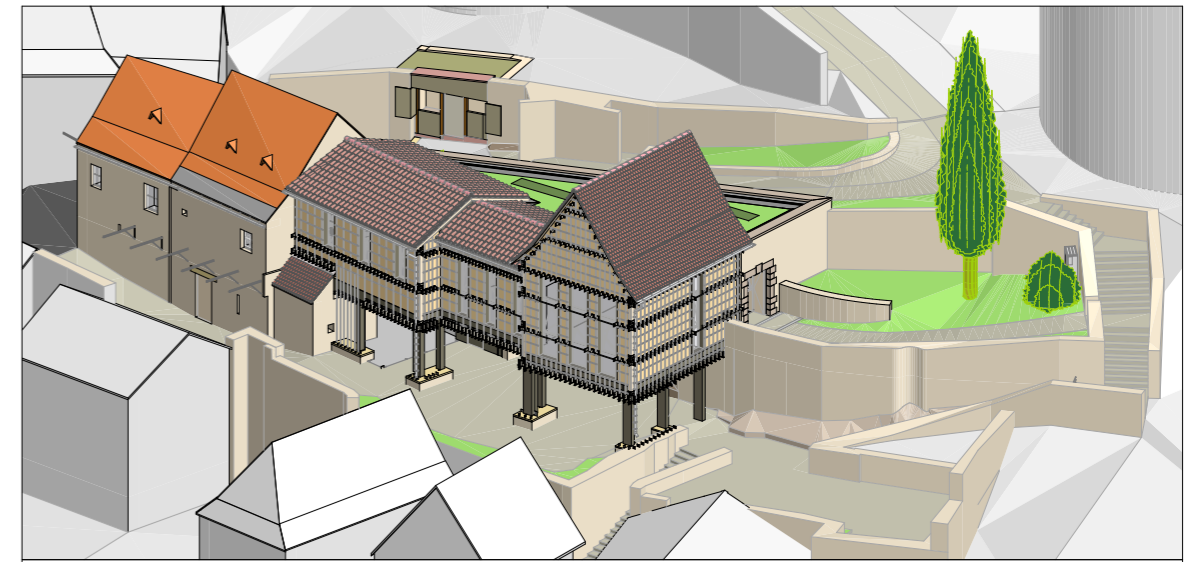

05 _ CHARPENTE BOIS ET COUVERTURE: Structure bardage claire-voie et couverture tuiles

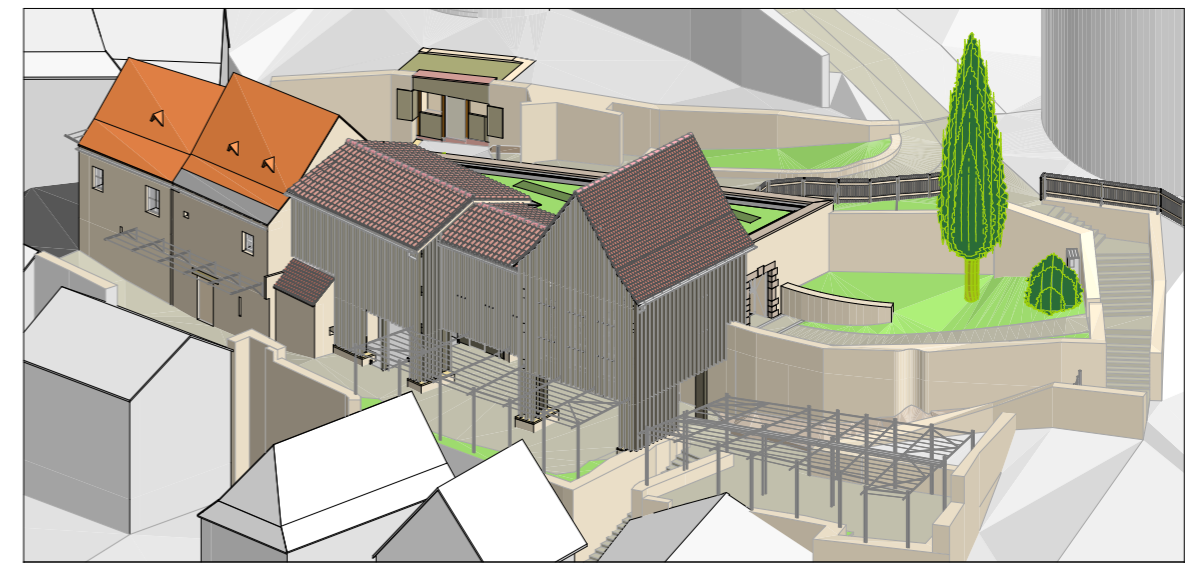

06 _ ETAT PROJETE

Les plans fournis sont des plans de principe et ne peuvent pas être utilisés directement pour la construction de l'ouvrage.

architectes : Nicolas Leulier Architecte S.A.S.A.P.I. - n° S 21196 31 Simon Est - 24250 CÉNAC et St JULIEN atelierpi@mail.com - 06 48 79 45 10	maîtrise d'ouvrage : S.A.R.L. KLEBER ROSSILLON LE CHATEAU 24250 CASTELNAUD LA CHAPELLE	projet : EXTENSION D'UN BATIMENT EXISTANT POUR CREATION D'UNE BOUTIQUE ET D'UNE BILLETTERIE	désignation du plan : PHASAGE SOMMAIRE ILLUSTRE DOCUMENT PROVISOIRE	phase : DOE affaire : 016 format documents : A3	échelle : date : 09/03/2024	01.9
--	--	---	---	---	---------------------------------------	-------------