

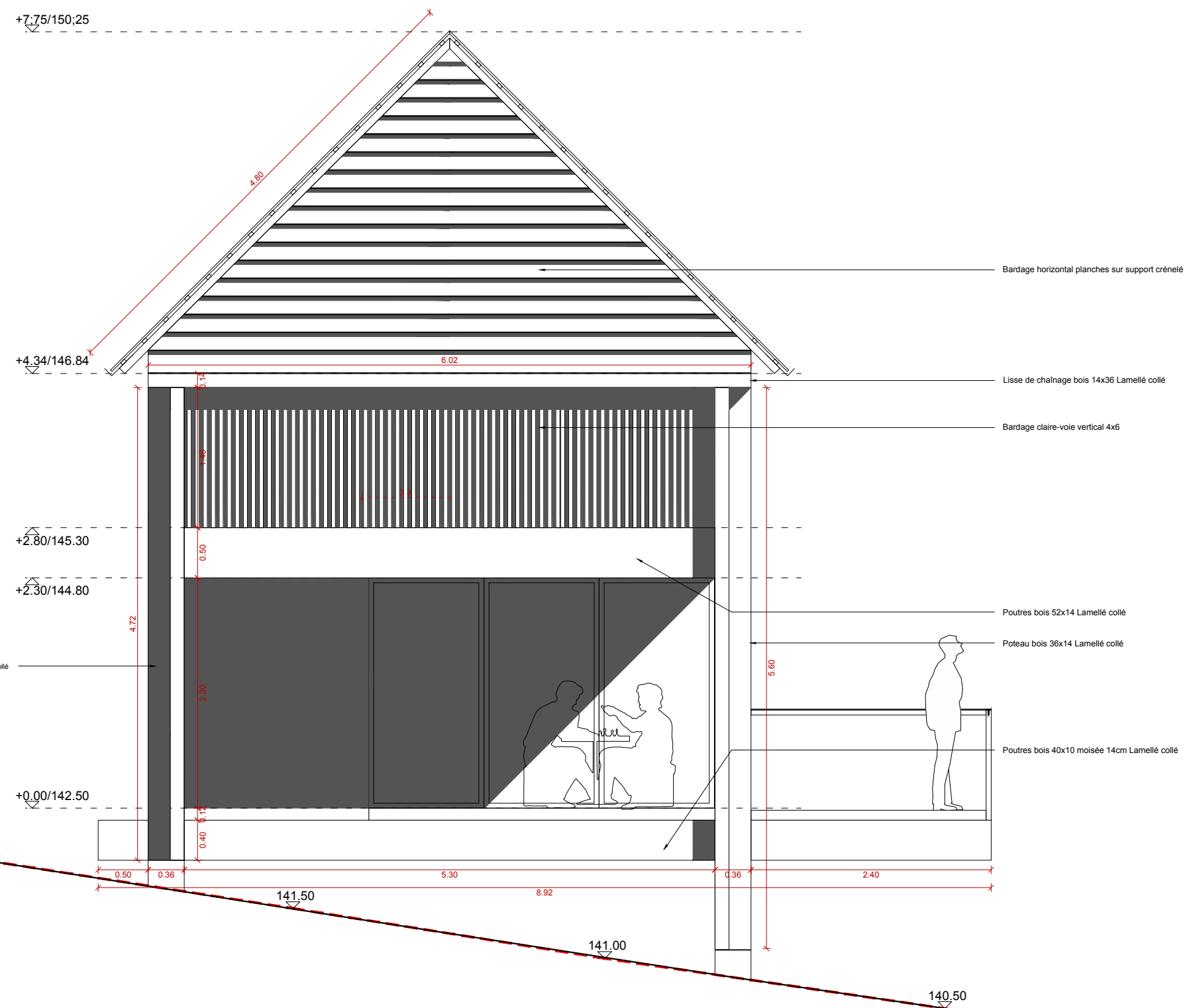

COPYRIGHT, TOUTS DROITS RESERVES. LA REPRODUCTION COMPLETE OU PARTIELLE DE CE DOCUMENT EST INTERDITE. CE DESSIN EST PROPRIETE DES ATELIERS PERMANENTS ET EN PEUT ETRE EN AUCUN CAS UTILISE SANS PERMISSION PREALABLE ECRITE PAR LES ATELIERS PERMANENTS.

NOTES : LES SOLUTIONS REPRESENTEES SUR LES PLANS INDIQUENT LES PERFORMANCES ATTENDEES DU POINT DE VUE ARCHITECTURAL. CEI EST UN DOCUMENT D'ETUDE - NE SAURAIT SERVIR DE DOCUMENT D'EXECUTION. LES PLANS DE DECOUPE DES ELEMENTS DE CONSTRUCTION SONT A REALISER SUR LES PLANS DE PLUS PETITE ECHELLE (PARTEX. LE 1:20 PRIME SUR LE 1:100). TOUTES LES COTES CONCERNANT DES OUVRAGES EXISTANTS A CONSERVER ONT A TITRE INDICATIF ET DOIVENT IMPERATIVEMENT ETRE VERIFIEES SUR PLACE.



<b>Projet   Lieu</b> 21.24VALOJOULX Adresse : La Poularie 24290 Valojoux Références cadastrales : Parcelle 000 AE 243		<b>Client</b> Céline Hervé et François Pénin Adresse : 58, Rue du Maréchal Galiéni 33150 Cenon Mail : françoispenin@gmail.com Téléphone : 06 47 96 85 08		<b>Architectes</b>  <b>SAPIENS Architectes</b> Adresse : 146, Avenue Parmentier 75011 Paris Mail : baptiste.manet@sapiens.archi Téléphone : 06 73 10 13 94		<b>3.11</b> <b>Elévation Ouest</b>				
						Echelle 1.50	Format A3	Phase DET	Date 07.2022	Indice 2