

Construction d'une Agence bancaire Crédit Agricole

Rue de la Juillerie

17170 FERRIERES

ARCHITECTES :



ASSOCIÉS
 Olivier GERARD - Cyril GUILMEAU
 Atelier d'Architecture BPG & ASSOCIÉS
 3, rue Audebert - Corderie Royale
 17300 ROCHEFORT sur MER
 Tel: 05.46.99.14.40 Fax: 05.46.87.24.05
 Mail: og@bpg-associes.com ag@bpg-associes.com

MAÎTRE D'OUVRAGE:



Crédit Agricole Charente-Maritime Deux -Sèvres
 14 rue Louis Tardy
 CS 90000 LAGORD
 17055 LA ROCHELLE Cedex 9
 DFL Travaux Maintenance Securite
 Dossier suivi par Floriane BENOIT
 Mail : floriane.benoit@ca-cmds.fr
 Tel: 05 46 46 59 08 - Port: 07 60 90 13 70

ECONOMISTE :

BPG & Associés
 3, rue Audebert - La Corderie Royale
 17300 ROCHEFORT SUR MER
 @ : info@bpg-associes.com
 Tel : 05.46.99.14.40

BET STRUCTURE - VRD :

SETTEC
 116, Route Nationale
 17 220 LA JARNE
 @ : settec@bts-17.fr
 Tel : 05 46 56 60 70

BET BOIS :

ARCABOIS
 49, Rue Charles de Gaulle
 86140 LENCLOITRE
 @ : contact@arcabois.fr
 Tel : 05.49.90.77.92

BET FLUIDES :

SARL ACE
 155, Avenue de la Rochelle- Résidence des Acajous
 79 000 NIORT
 @ : aceniort@betace.fr
 Tel : 05.49.04.19.12

BUREAU DE CONTROLE :

SOCOTEC
 Agence Construction La Rochelle - Immeuble " Le
 Challenge ", Avenue Marillac, Les Minimes
 17025 LA ROCHELLE Cedex 01
 @ : Pierre.lazareff@socotec.com
 Tel : 05.46.41.88.88

COORDINATEUR SPS :

ACSOR
 1001, Avenue Denfert Rochereau
 17000 LA ROCHELLE
 @ : yoannfleury@wanadoo.fr
 Tel : 05.46.29.80.20

DOSSIER DOE

00

Echelle(s) :



±0,00 du projet = +19,60^{NGF}

INDICE					E
N° DOSSIER :	16.16	PHASE :	DOE	DATE :	26/09/2022

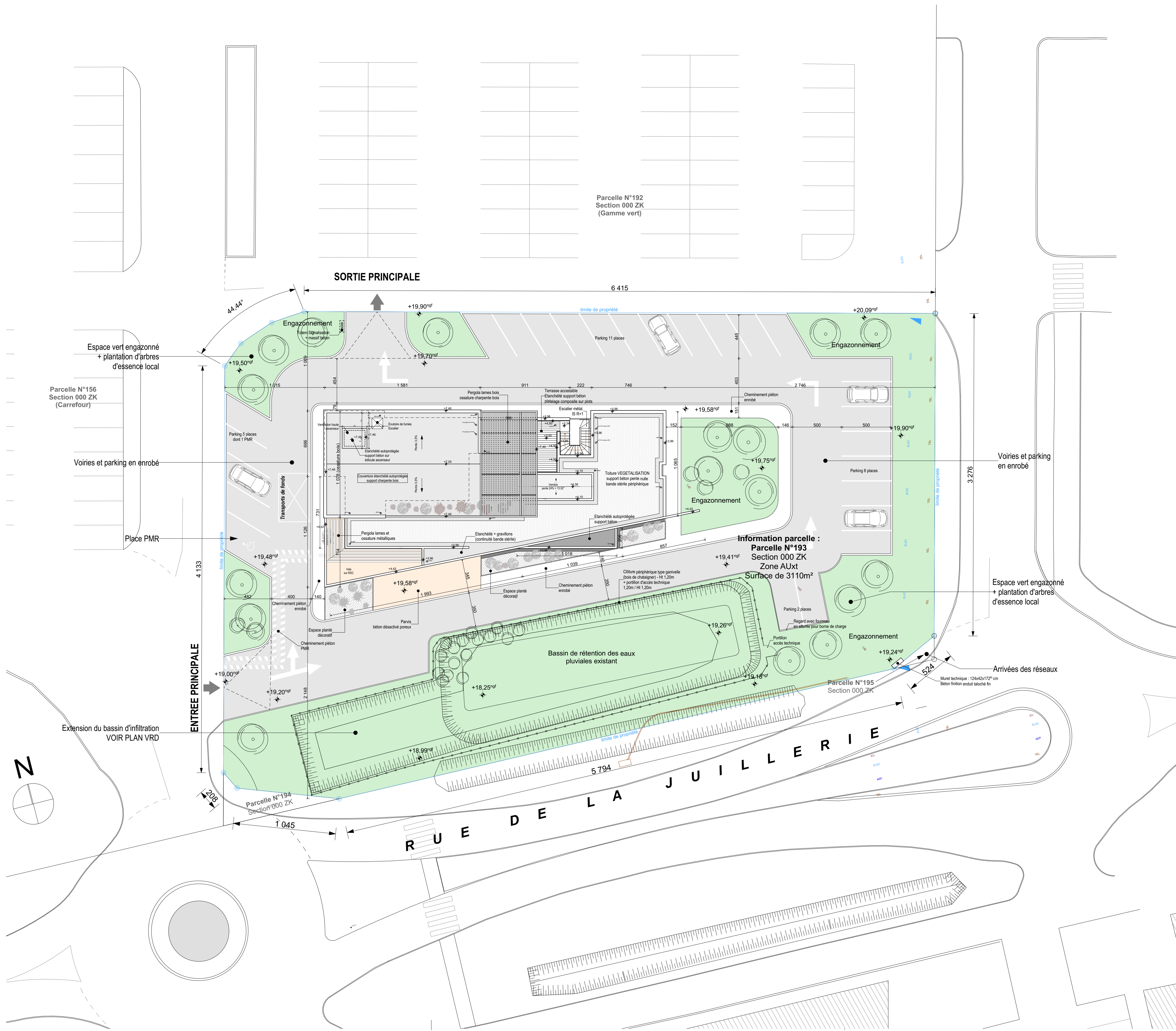

Construction d'une Agence bancaire Crédit Agricole Rue de la Juillerie 17170 FERRIERES

ARCHITECTES :

 Olivier GERARD - Cyril GUILMEAU
 Atelier d'Architecture BPG & ASSOCIÉS
 3, rue Audoubert - Corderie Royale
 17300 ROCHEFORT sur MER
 Tel: 05.46.99.14.40 Fax: 05.46.87.24.05
 Mail: og@bpg-associés.com ag@bpg-associés.com

MAÎTRE D'OUVRAGE:

 Crédit Agricole Charente-Maritime Deux -Sèvres
 14 rue Louis Tardy
 CS 90000 LAGORD
 17055 LA ROCHELLE Cedex 9
 DFL Travaux Maintenance Securite
 Dossier suivi par Floriane BENOIT
 Mail : floriane.benoit@ca-cmds.fr
 Tel: 05 46 46 59 08 - Port: 07 60 90 13 70

ECONOMISTE :
 BPG & Associés
 3, rue Audoubert - La Corderie Royale
 17300 ROCHEFORT SUR MER
 @ : info@bpg-associés.com
 Tel : 05.46.99.14.40

BET STRUCTURE - VRD :
 SETTEC
 116, Route Nationale
 17 220 LA JARNE
 @ : settec@bts-17.fr
 Tel : 05 46 56 60 70

BET BOIS :
 ARCABOIS
 48, Rue Charles de Gaulle
 85140 LENÇLOITRE
 @ : contact@arcabois.fr
 Tel : 05.49.90.77.92

BET FLUIDES :
 SARL ACE
 155, Avenue de la Rochelle- Résidence des Acajous
 79 000 NIORT
 @ : acenort@setaca.fr
 Tel : 05.49.04.19.12

BUREAU DE CONTROLE :
 SOCOTEC
 Agence Construction La Rochelle - Immeuble " Le
 Challenge " Avenue Marillac, Les Mimmes
 17025 LA ROCHELLE Cedex 01
 @ : Pierre.lazareff@socotec.com
 Tel : 05.46.41.88.88

COORDINATEUR SPS :
 ACSOR
 1001, Avenue Dentfert Rochereau
 17000 LA ROCHELLE
 @ : yoannfeury@wanadoo.fr
 Tel : 05.46.29.80.20

PLAN MASSE TOITURES **01**

Echelle(s) : 1:200

±0,00 du projet = +19,60 ^{NGF}		
INDICE		E
N° DOSSIER :	PHASE :	DATE :
16.16	DOE	26/09/2022



Construction d'une Agence bancaire Crédit Agricole
Rue de la Juillerie
17170 FERRIERES

ARCHITECTES :

 L'ASSOCIÉE ARCHITECTES
 17000 LA ROCHELLE
 Tel: 05 49 99 14 40

MAÎTRE D'OUVRAGE :

 Crédit Agricole Charente-Merluze Deux -Sèvres
 14 rue Louis Tardy
 CS 90000 LAGORD
 17055 LA ROCHELLE Cedex 9
 DFL Travaux Maintenance Sécurité
 Dossier suivi par Florence BENOIT
 Mail: florence.benoit@ca-cm2s.fr
 Tel: 05 49 48 09 08 - Port: 07 60 00 13 70

ECONOMISTE :
 EPB & Associés
 17000 LA ROCHELLE
 Tel: 05 49 99 14 40

BET STRUCTURE - VRD :
 BETEC
 17000 LA ROCHELLE
 Tel: 05 49 99 14 40

BET BOIS :
 ARCABOIS
 17000 LA ROCHELLE
 Tel: 05 49 99 14 40

BET FLUIDES :
 SARL ACE
 17000 LA ROCHELLE
 Tel: 05 49 99 14 40

BUREAU DE CONTROLE :
 SOCOTEC
 17000 LA ROCHELLE
 Tel: 05 49 99 14 40

COORDINATEUR SPS :
 ACHS
 17000 LA ROCHELLE
 Tel: 05 49 99 14 40

Plan RDC 02

±0,00 du projet = +19,69m

INDICE	PHASE	DATE
16.16	DOE	26/09/2022

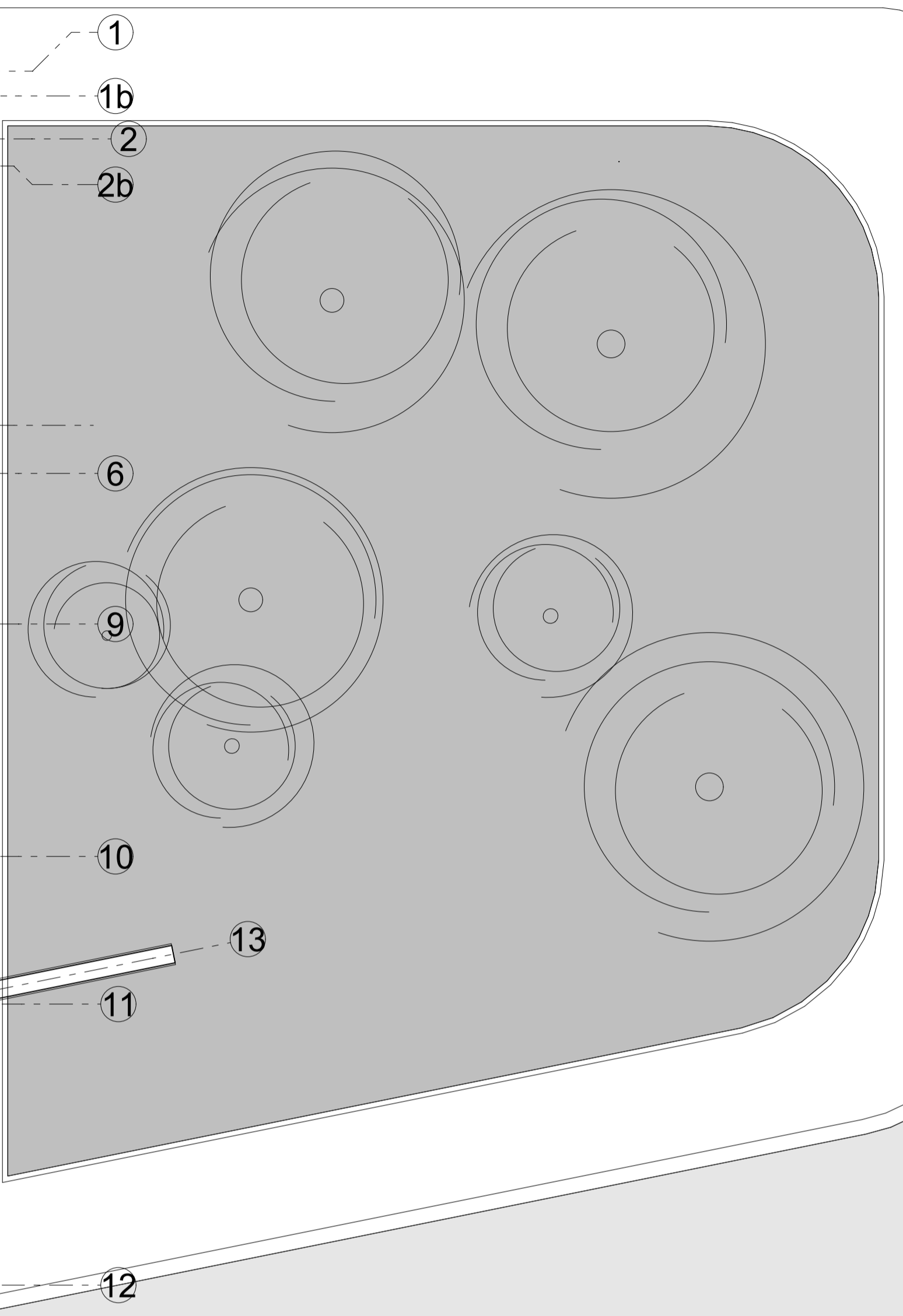
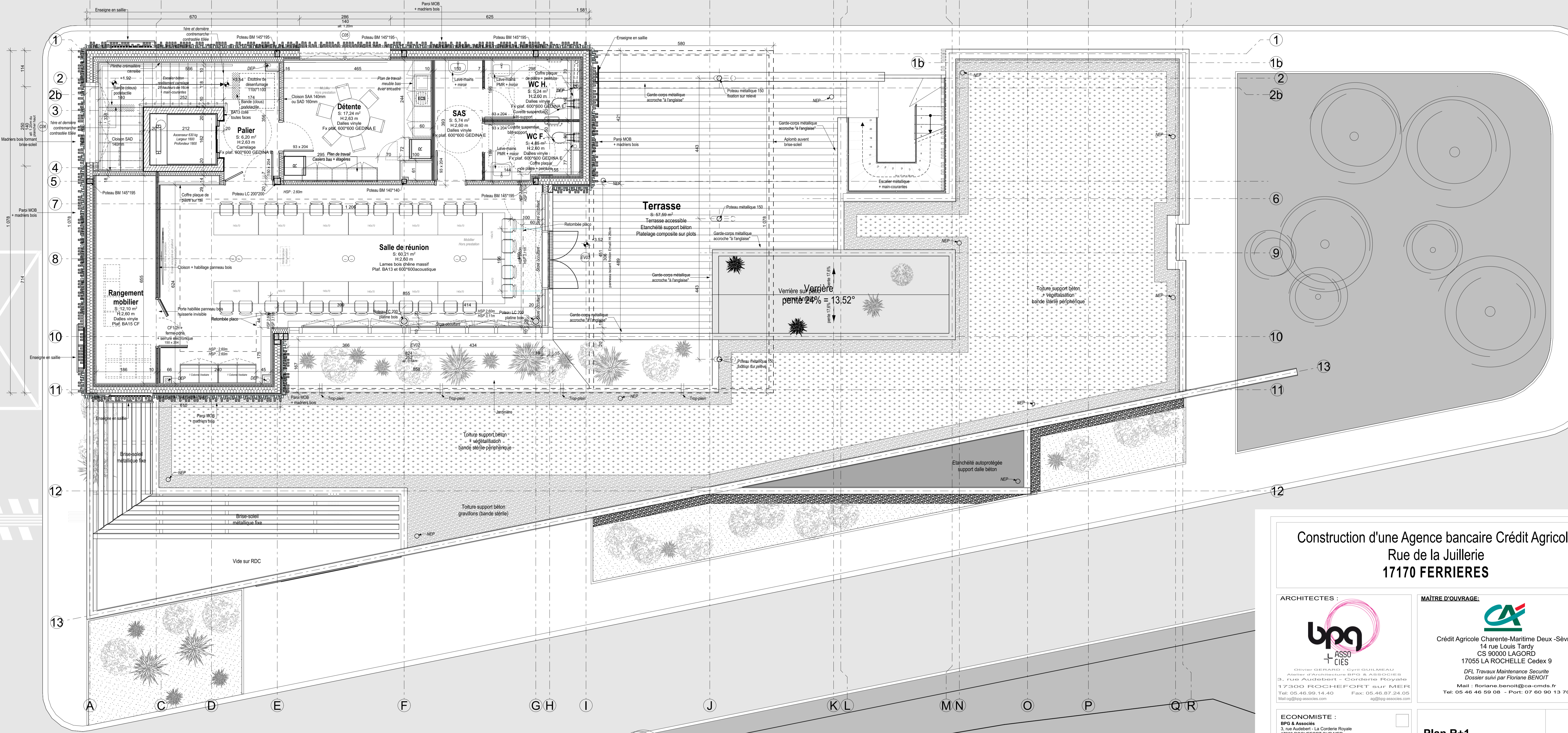
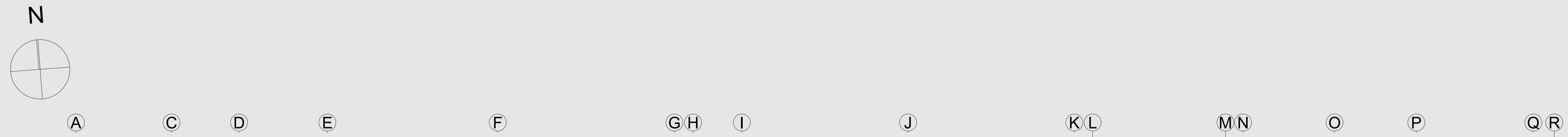

Construction d'une Agence bancaire Crédit Agricole
Rue de la Juillerie
17170 FERRIERES

ARCHITECTES :

 BPG ASSOCIÉS
 Olivier GÉRARD - Christophe GUILLEAU
 Alexis GUYARD - Raphaël BÉGIN & ASSOCIÉS
 3, rue Audoubert - La Cordière Royale
 17300 ROCHEFORT SUR MER
 Tel: 05 46 99 14 40 Fax: 05 46 87 24 05
 Mail: og@bpg-associes.com rpg@bpg-associes.com

MAÎTRE D'OUVRAGE :

 Crédit Agricole Charente-Maritime Deux-Sèvres
 14 rue Louis Tardy
 CS 90000 LAGORD
 17055 LA ROCHELLE Cedex 9
 DFL Travaux Maintenance Sécurité
 Dossier suivi par Floriane BENOÎT
 Mail: floriane.benoit@ca-cm2s.fr
 Tel: 05 46 46 59 08 - Port: 07 60 90 13 70

ECONOMISTE :
 BPG & Associés
 3, rue Audoubert - La Cordière Royale
 17300 ROCHEFORT SUR MER
 @ : info@bpg-associes.com
 Tel: 05 46 99 14 40

BET STRUCTURE - VRD :
 SETTEC
 116, Route Nationale
 17 220 LA JARNE
 @ : settec@sete-17.fr
 Tel: 05 46 56 60 70

BET BOIS :
 ARCABOIS
 49, Rue Charles de Gaulle
 86140 LENCQ-OTRE
 @ : contact@arcabois.fr
 Tel: 05 49 90 77 92

BET FLUIDES :
 SARL ACE
 155, Avenue de la Rochelle - Résidence des Acajous
 79 000 NIORT
 @ : acenort@betacee.fr
 Tel: 05 49 04 19 12

BUREAU DE CONTROLE :
 SOCOTEC
 Agence Construction La Rochelle - Immeuble "Le Challenge"
 Avenue Marillac, Les Minimes
 17025 LA ROCHELLE Cedex 01
 @ : pierre.lazareff@socotec.com
 Tel: 05 46 41 88 88

COORDINATEUR SPS :
 ACSOR
 1001, Avenue Dierfort Rochereau
 17000 LA ROCHELLE
 @ : yoenffour@wanadoo.fr
 Tel: 05 46 29 80 20

Plan R+1		03
Echelle(s) : 1:50		
±0.00 du projet = +19.60 ^{RDF}		
INDICE		E
N° DOSSIER:	PHASE:	DATE:
16.16	DOE	26/09/2022

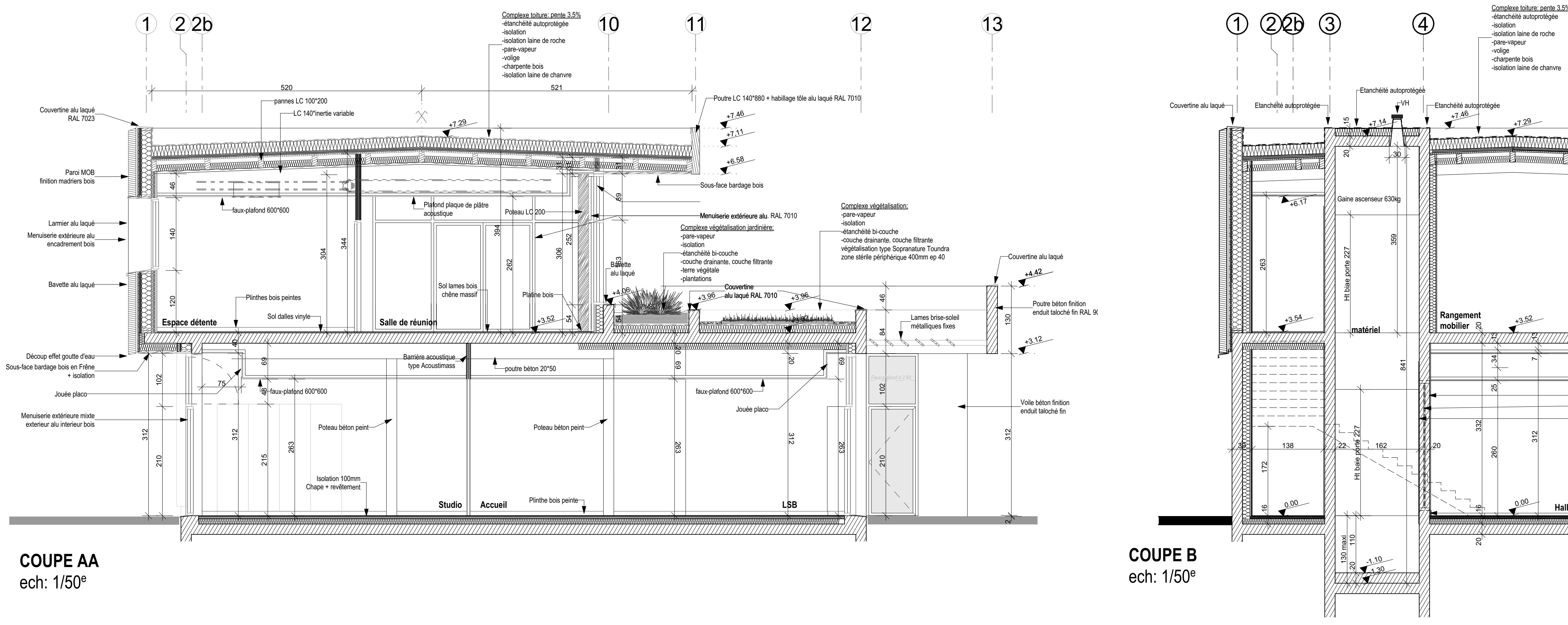

COUPE AA
ech: 1/50^e

COUPE B
ech: 1/50^e

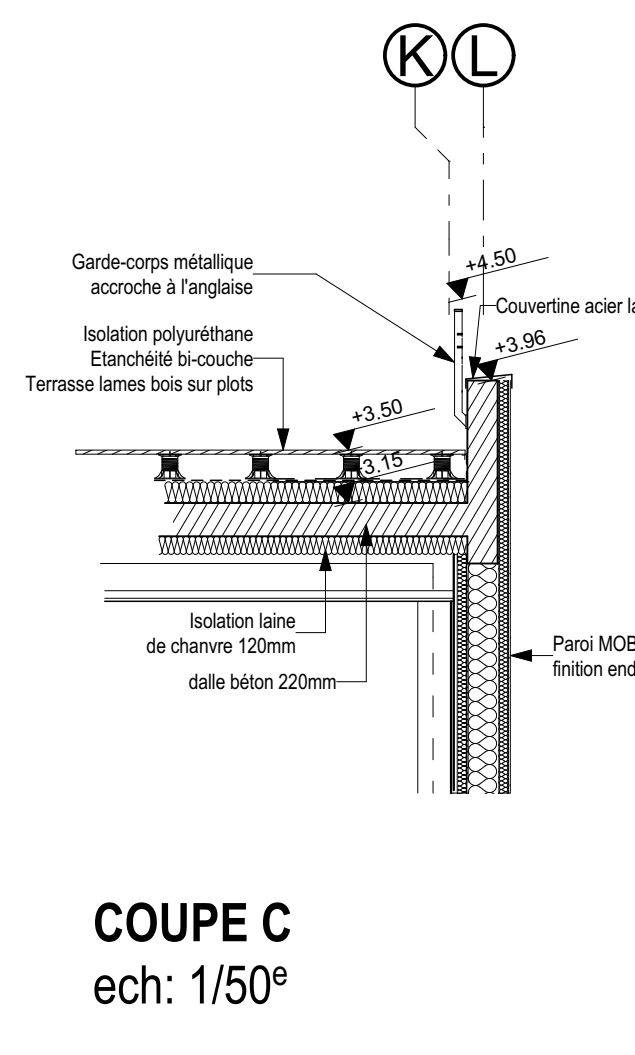

COUPE C
ech: 1/50^e

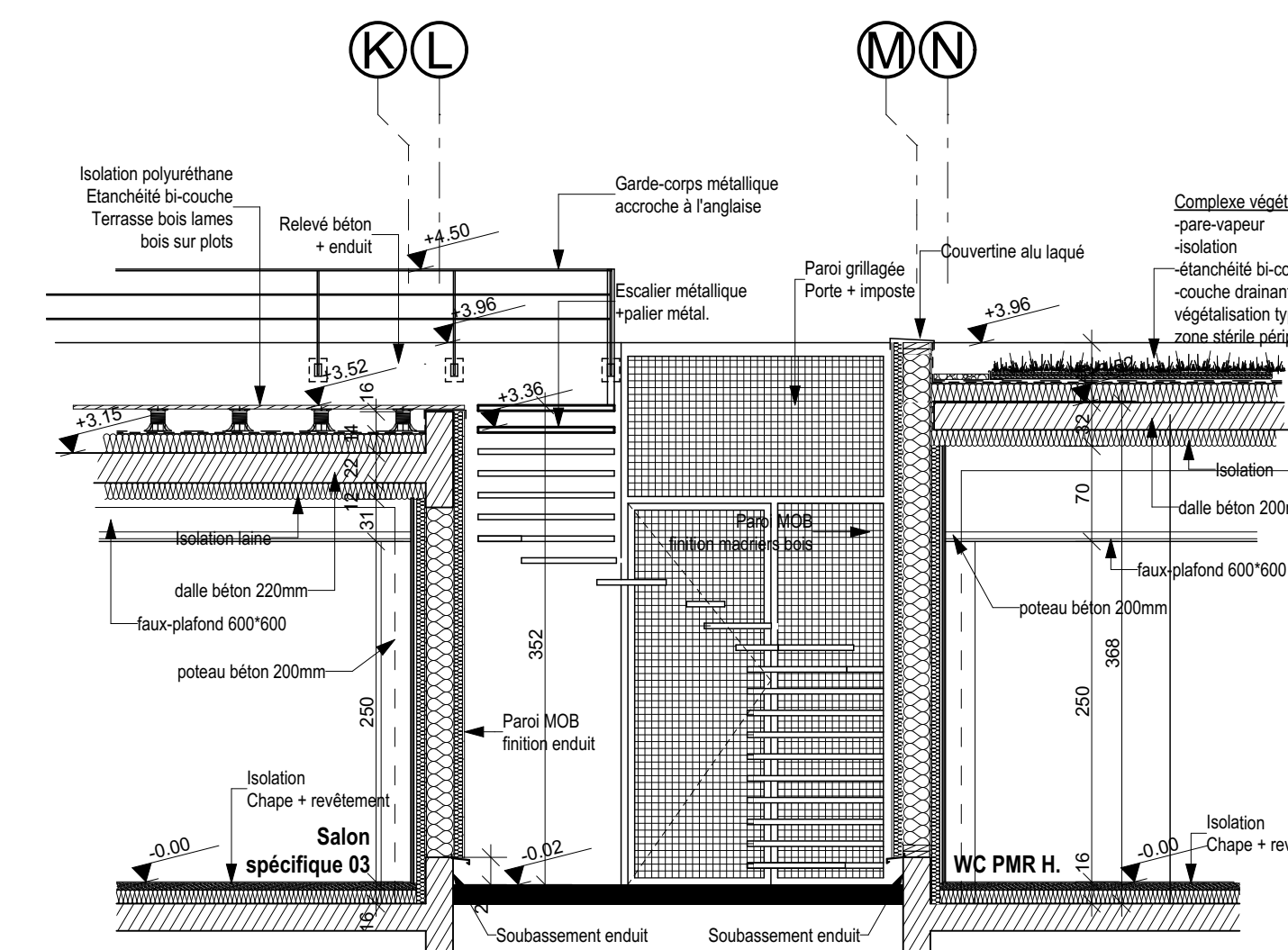

COUPE D
ech: 1/50^e

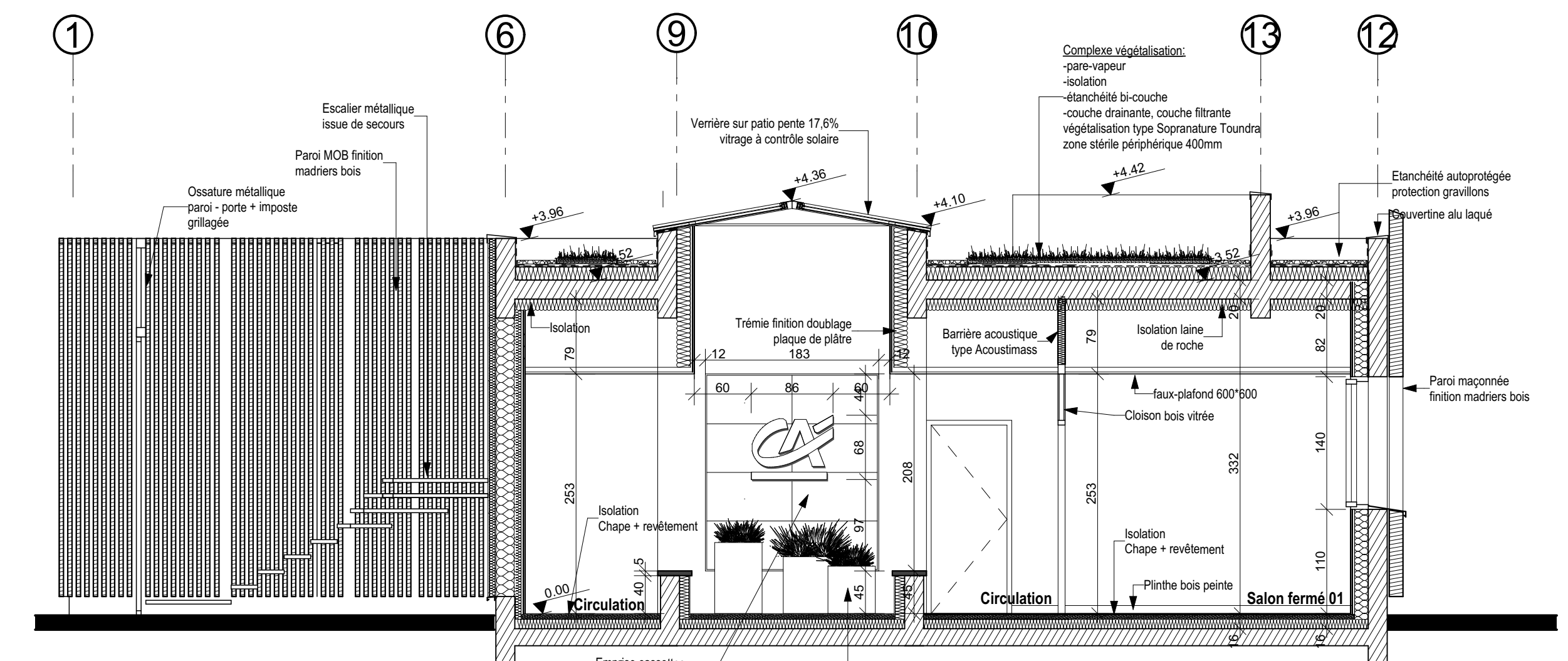

COUPE EE
ech: 1/50^e

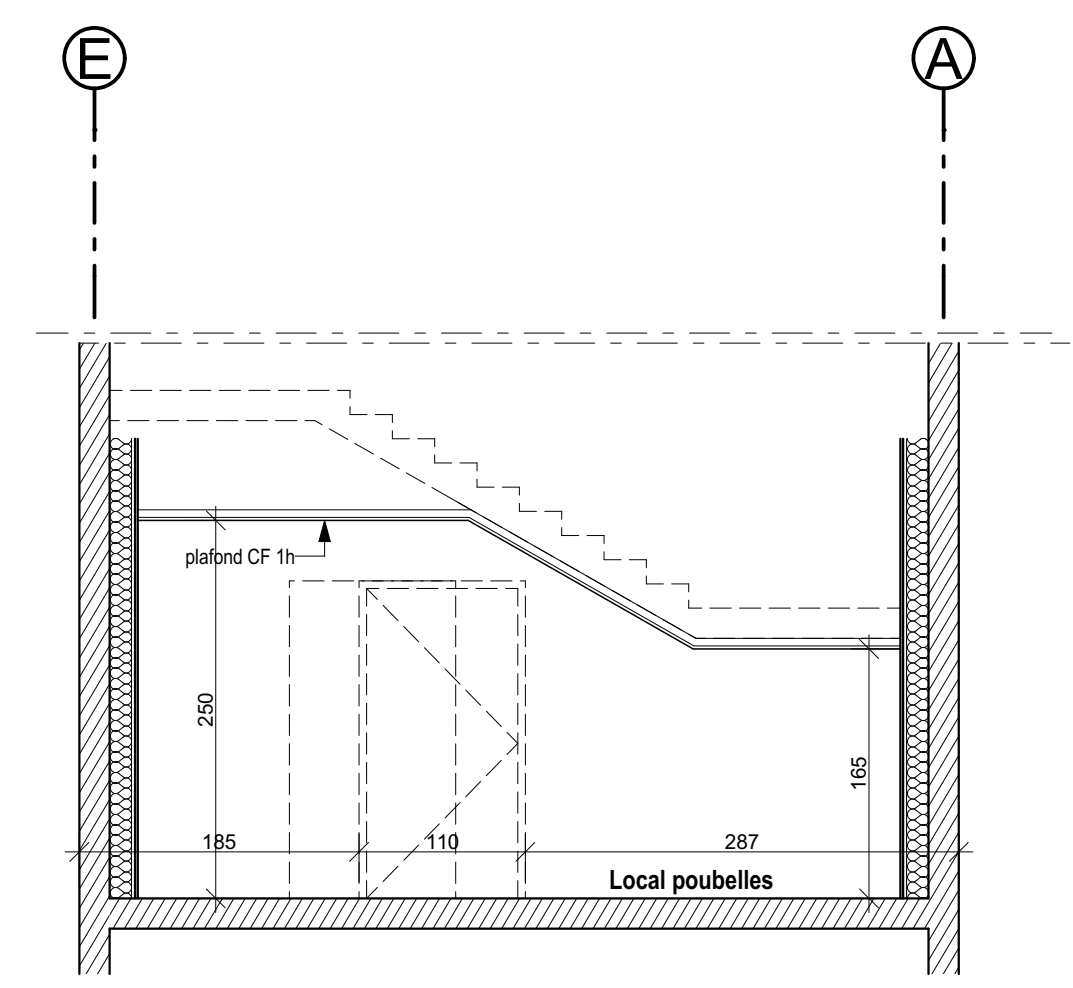

COUPE F
ech: 1/50^e

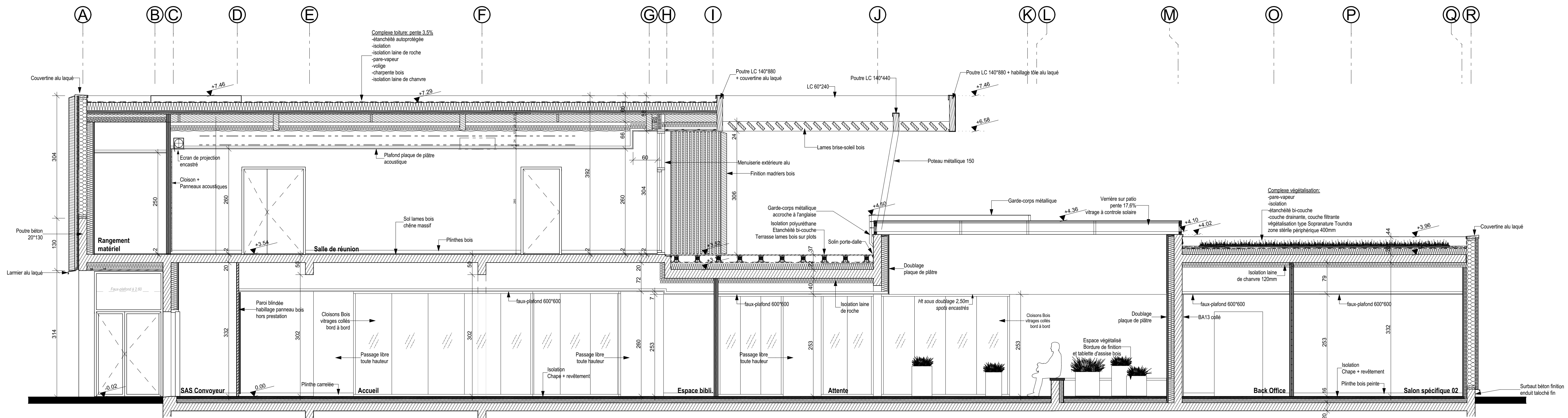

COUPE GG
ech: 1/50^e

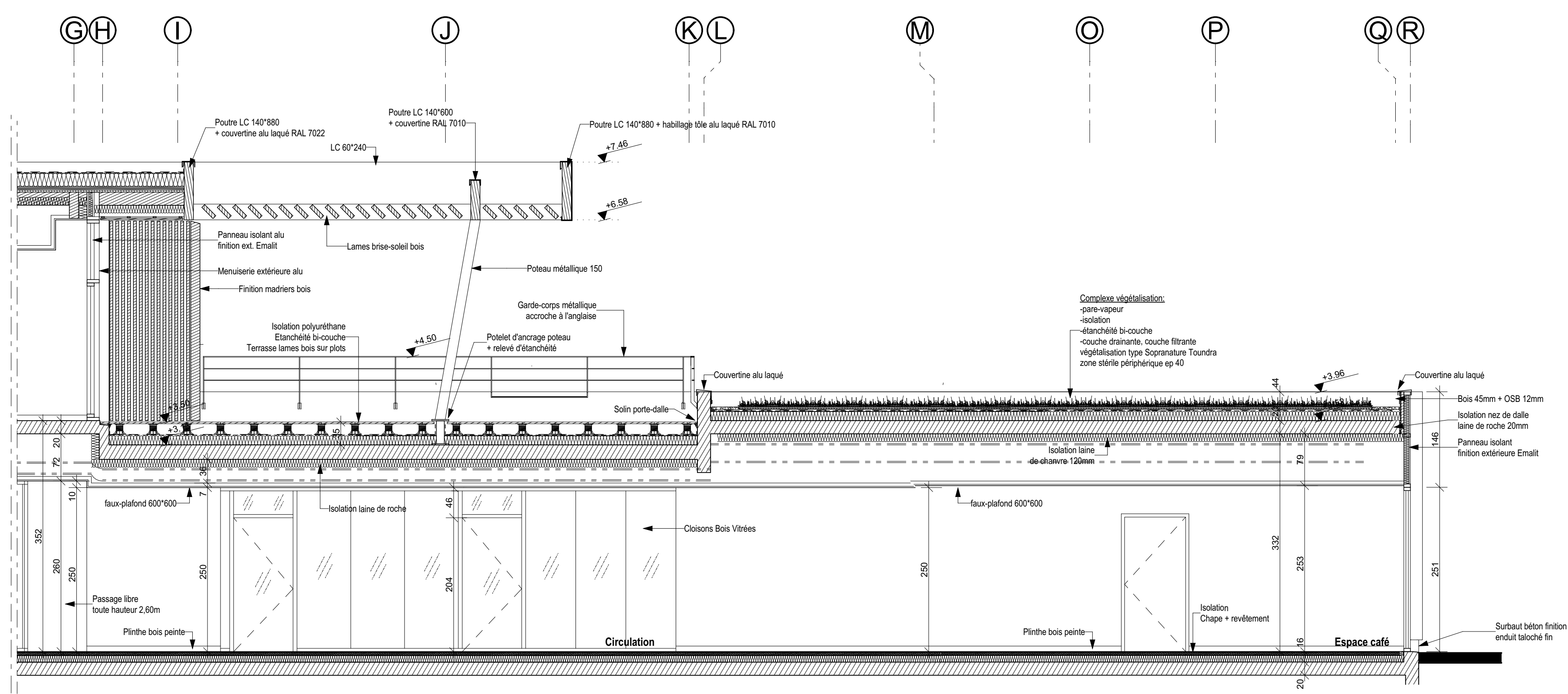

COUPE H
ech: 1/50^e

Construction d'une Agence bancaire Crédit Agricole
Rue de la Juillerie
17170 FERRIERES

ARCHITECTES :
bpg ASSOCIÉS
OLIVIER GERARD - CYRIL SULLIVAN
ANNE FATHONIERE BPG & ASSOCIÉS
3, rue Adolphe - CORDON ROUGE
17300 ROCHEFORT SUR MER
Tel: 05.46.99.14.40 Fax: 05.46.87.24.05
info@bpg-associes.com info@bpg-associes.com

MAÎTRE D'OUVRAGE :
Crédit Agricole Charente-Maritime Deux -Sèvres
14 rue Louis Tardy
CS 90000 LAGORD
17055 LA ROCHELLE Cedex 9
DL Travaux Maintenance Sécurité
Dossier suivi par Floriane BENOIT
Mail : floriane.benoit@ca-cmds.fr
Tel: 05.46.46.59.08 - Port: 07.60.90.13.70

ECONOMISTE :
BPG & Associés
3, rue Adolphe - La Courte Royale
17300 ROCHEFORT SUR MER
@ info@bpg-associes.com
Tel: 05.46.99.14.40

BET STRUCTURE - VRD :
SETTEC
116, Route Nationale
17 221 LA JARNE
@ settec@set-17.fr
Tel: 05.46.56.60.70

BET BOIS :
ARCABOIS
49, Rue Charles de Gaulle
86161 LENCQ-LITTE
@ contact@arca.cois.fr
Tel: 05.49.90.77.92

BET FLUIDES :
SARL ACE
105, Avenue de la Rochelle - Résidence des Acacias
79 000 NIORT
@ sarl@acefluides.fr
Tel: 05.49.04.19.12

BUREAU DE CONTROLE :
SOCOTEC
Agence Construction La Rochelle - Immeuble "Le Challenge" - Avenue Mirailac, Les Mirimes
17025 LA ROCHELLE Cedex 01
@ Pierre.lezard@socotec.com
Tel: 05.46.41.88.88

COORDINATEUR SPS :
ACSOR
1001, Avenue Desferri Rochereau
17000 LA ROCHELLE
@ jeanfrancois@acsor.fr
Tel: 05.46.28.60.20

Coupes **04**

Echelle(s) : 1:50

±0.00 du projet = +19.60 ^{NDP}		
INDICE		E
N° DOSSIER :	PHASE :	DATE :
16.16	DOE	26/09/2022

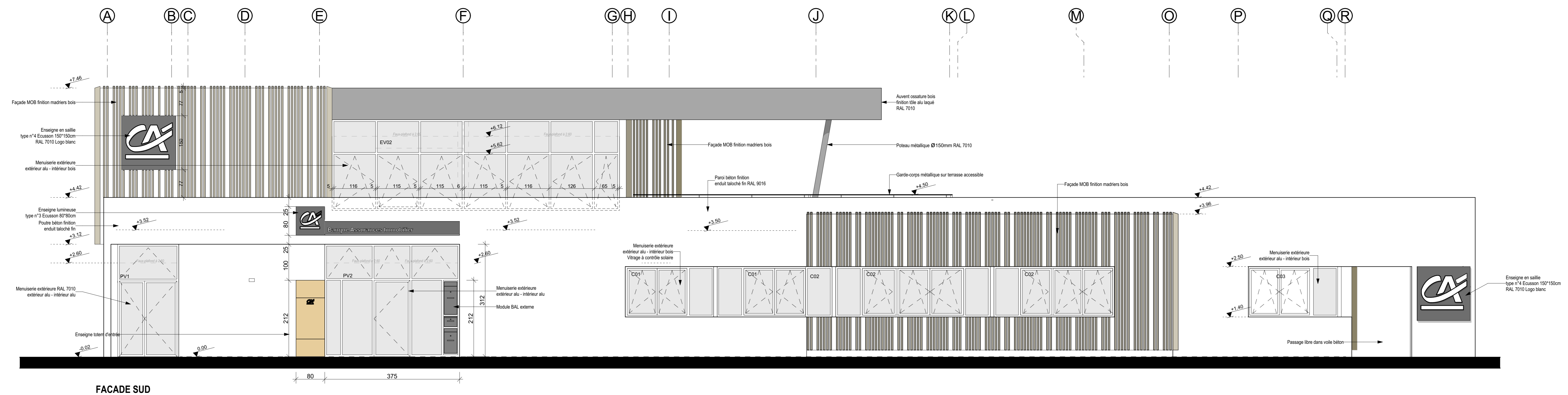

FACADE SUD

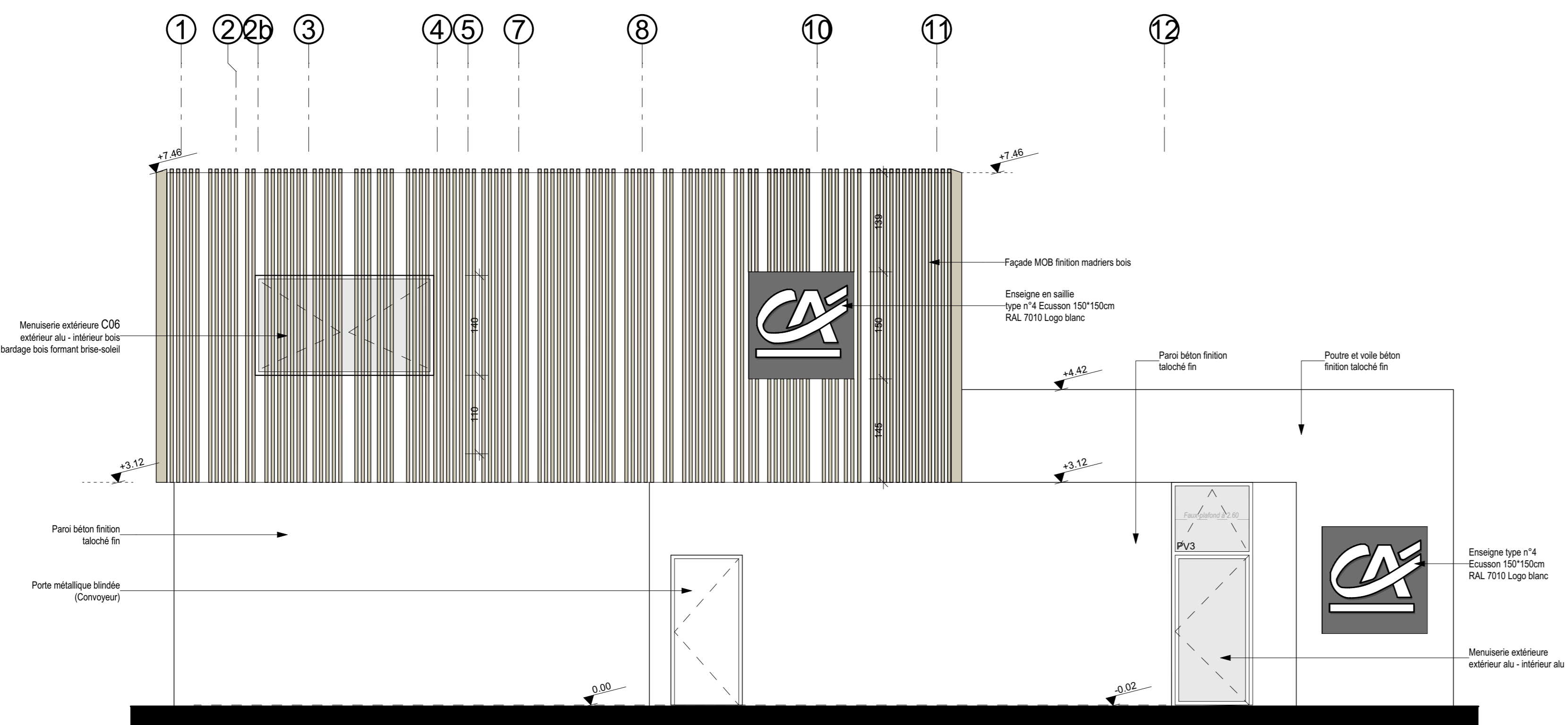

FACADE OUEST

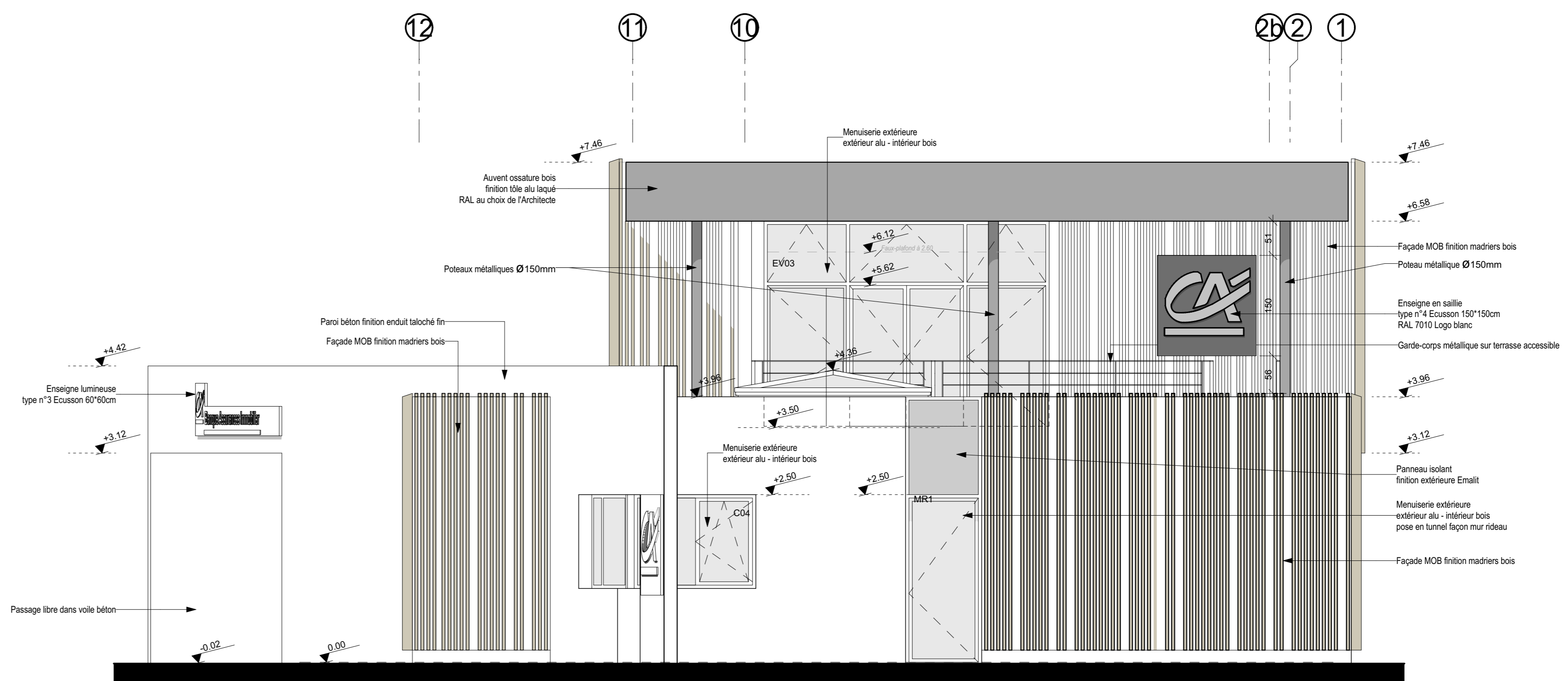

FACADE EST

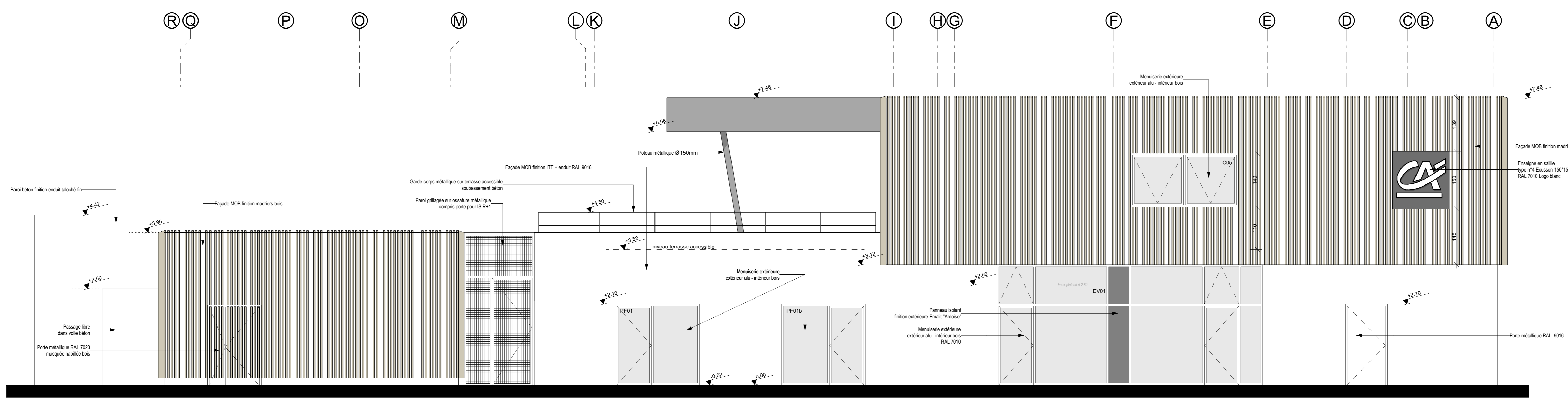

FACADE NORD

Construction d'une Agence bancaire Crédit Agricole
Rue de la Juillerie
17170 FERRIERES

ARCHITECTES :
bpg
L'ASSO
L'IES

MAÎTRE D'OUVRAGE :
Crédit Agricole Charente-Maritime Deux-Sèvres
14 rue Louis Tardy
CS 90000 LAGORD
17055 LA ROCHELLE Cedex 9
DPL Travaux Maintenance Sécurité
Dossier suivi par Floriane BENOÎT
Mail : floriane.benoit@ca-cmds.fr
Tel : 05 46 46 59 06 - Port : 07 60 90 13 70

ECONOMISTE :
BPG & Associés
2, rue Naudin - La Courbe Royale
17000 ROCHEFORT SUR MER
Tel : 05 46 99 14 40 Fax : 05 46 87 24 05
Mail : bpg@bpg-associes.com

BET STRUCTURE - VRD :
SETRE
106, Route Nationale
17200 LA JARNE
Tel : 05 46 96 86 70

BET BOIS :
JACARDAS
49, Rue Charles de Gaulle
80146 LINCLOTTE
Tel : 05 49 30 17 32

BET FLUIDES :
SARL ACE
150, Avenue de la Rochelle-Résidence des Acacias
79 000 NIORT
Tel : 05 49 04 19 12

BUREAU DE CONTROLE :
SOCOTEC
Agence Construction La Rochelle - Immeuble "Le
Challenge", Avenue Marillac, Les Minimes
17025 LA ROCHELLE Code 01
Tel : 05 46 41 88 88

COORDINATEUR SPS :
ACBOR
11001, Avenue Desferit Rochereau
17001 LA ROCHELLE
Tel : 05 46 25 85 20

Façades 05

Echelle(s) : 1/50

INDICE	PHASE	DATE
16.16	DOE	26/09/2022

±0.00 du projet = +19.60m⁰⁰