

Ce plan de conception ne peut en aucun cas être utilisé comme plan d'exécution. Les cotations et dispositions mentionnées sont données à titre indicatif. Il appartient, à l'entreprise, de réaliser ses propres plans d'exécution, en conformité avec les différentes réglementations (PMR, sécurité incendie, acoustique, thermique, ... etc)

Rue des Frères Hollebecque

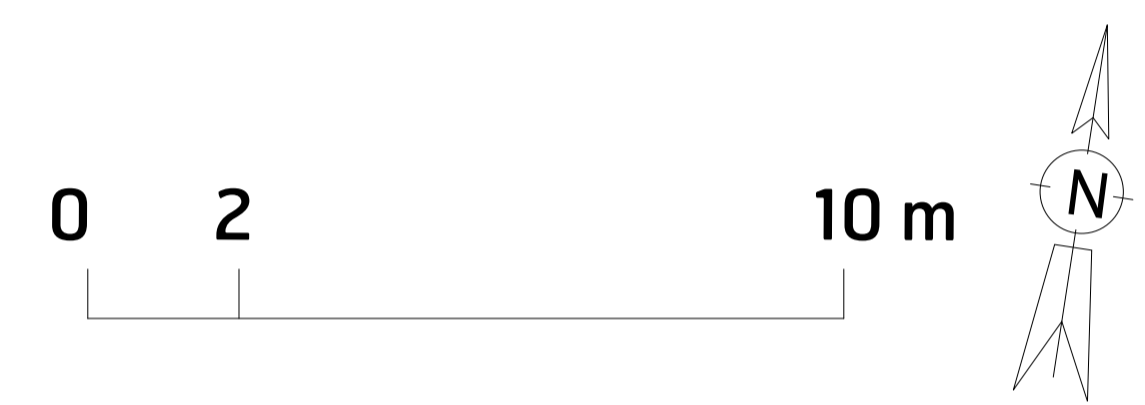

WERVICQ SUD_Notre Logis
Rue des frères Hollebecque _ Ecole du Bizet
CONSTRUCTION DE 7 LOGEMENTS COLLECTIFS

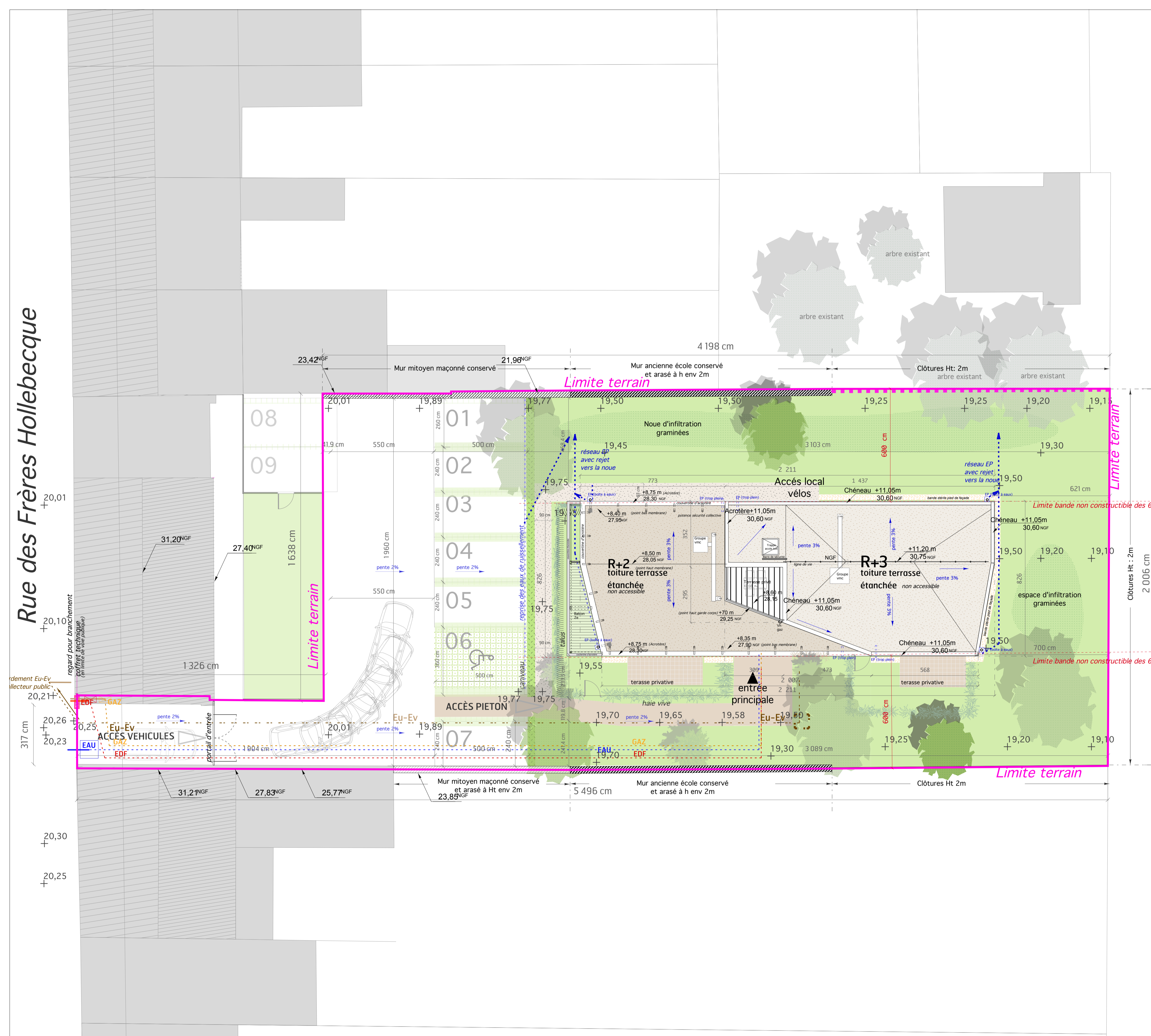

MAÎTRISE D'OUVRAGE	NOTRE LOGIS 221 rue de la Lys CS 60426 59443 Hellemmes Cedex P.01.02.03	Raphael Juin T 03 20 68 43 78 rjuim@notre-logis.fr	Notre Logis 12 av. de la République 59000 Lille
MAÎTRISE D'ŒUVRE	tandem 2, rue de la collégiale 59000 Lille	Stéphane Cronier T 03 20 550 333 scronier@tandemplus.com	Économiste de la Construction 31, rue de Général de Gaulle 59123 La Madeleine Tel : 03 20 82 31 74
	ingébois structures Hedevigne Saint Martin - 2 rue Saint Martin - 59500 DOUAI Tel: 03 27 87 60 98 - Fax: 03 27 87 61 25 - Web: www.ingebos.com	INGÉBOIS ARCHITECTURE PLUS QUALITÉ	Kiétudes Rodolphe Desportes r.desportes@kiétudes.com Mob: 06 60 80 41 80
	Bureau de contrôle technique EPF Construction Agence Mr Omar ANSAS - 07 32 20 91 84 Mr Christophe COHEN - 06 80 80 80 80	Coordonnateur sécurité Philipbert Gourmeur philbert.gourmeur@wanadoo.fr	
	VD ingénierie 105 rue des tourterelles 59500 Lys Les Lametz	Vincent Debert T 03 20 55 95 81 vdebert@vdi-engineering.com	Architecte suivi de chantier Béatrice Mottez-Bouffard - Architecte 178 rue du Collège - 59100 ROUBAIX - 06 21 27 06 70
	Études thermiques et environnementales 24, rue des Réines 59 540 Cauchy T. 06 13 95 28 80 etudes@ingenovis.fr	ingenovis	Farwest Architects

Document édité par tandem - www.tandemplus.com