



MAÎTRE D'OUVRAGE :
COMMUNAUTÉ DE COMMUNES DU PAYS DU FAYENCE
 Mas de Tassy 1849, Route Départementale 19 CS - 80106
 83440 TOURRETTES
 Tél : 04 94 76 02 03

Conducteur :
REGIE DES EAUX DU PAYS DE FAYENCE

CREATION D'UN BATIMENT POUR LE SIEGE DE LA REGIE
 DES EAUX DU PAYS DE FAYENCE

LE PLAN DE GARRELE - 83440 FAYENCE

PLAN NIVEAU 0

Phase :
PRO/DCE

Date :
04/2021

Maîtrise d'œuvre :

STEPHANE COMBY ARCHITECTE DPLG
 7 bis, rue source Saint Michel
 83340 FLASSANS SUR ISSOLE
 Tél : 04 94 59 60 90
 comby.architectes@orange.fr

BOIS ETUDES HULIN
 131, route de la Trolle
 13011 MARSEILLE
 Tél : 04 9143 90 66
 bois.etudes.hulin@orange.fr

BEBICI
 260 rue Lavollier ZI TOULON EST
 BP 405 - 83 085 TOULON CEDEX 9
 Tél : 09 52 88 32 36
 michel.rampin@bebeci.fr

BET HERVE INGENIERIE
 250 Chemin du Gabron
 83480 PUGET SUR ARGENS
 Tél : 04 94 51 81 91
 jmh@bet-herve.fr

Contrôle technique :

Coordination SPS :

SOCOTEC CONSTRUCTION Fréjus Saint Raphaël
 Pôle d'excellence Jean Louis - 34 via Nova - LE 7
 CS 20003 - 83618 FREJUS CEDEX
 Tél. 04 94 19 82 62

SOCSPS / Olivier SCHMIDT
 4668, route de Brignoles
 83149 BRAS
 Tél : 06 37 83 92 04
 so.schmidtolivier@gmail.com

DATE	INDICE	MODIFICATIONS	N° plan :
			4
			Echelle :
			1/50

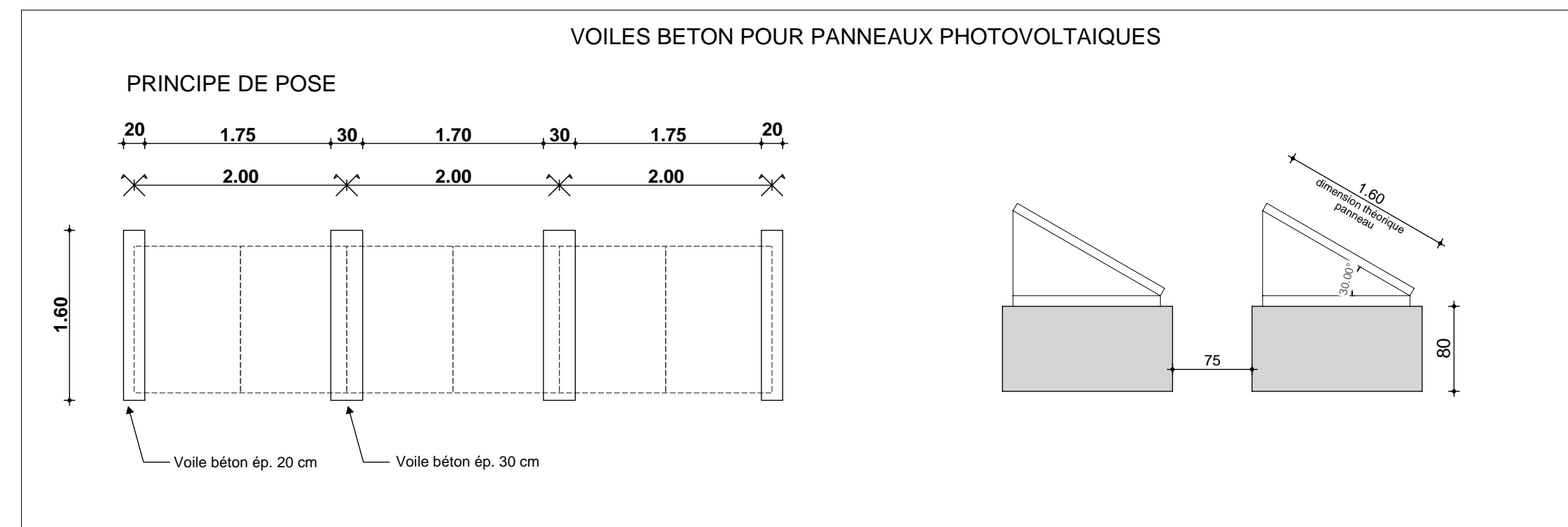
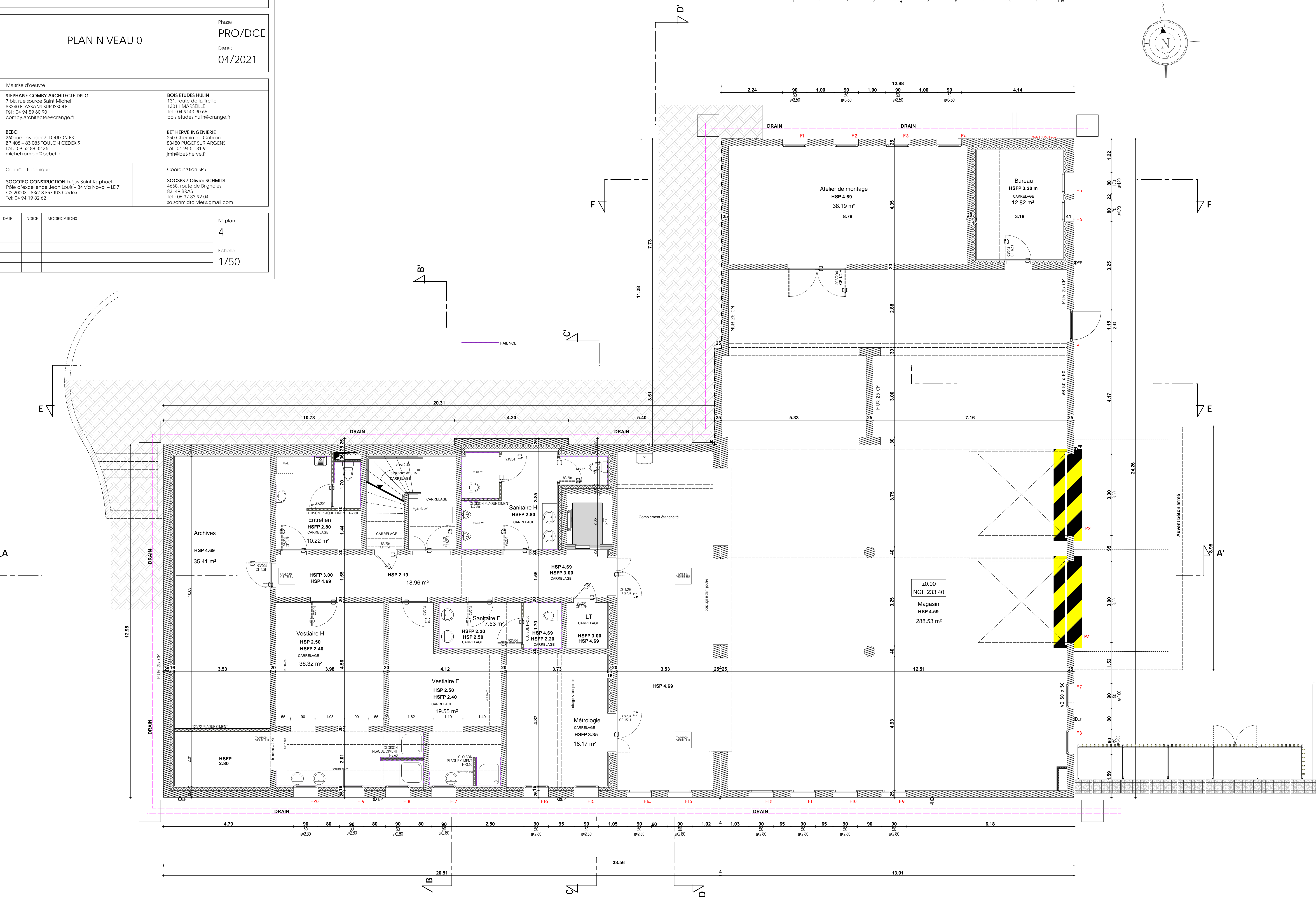
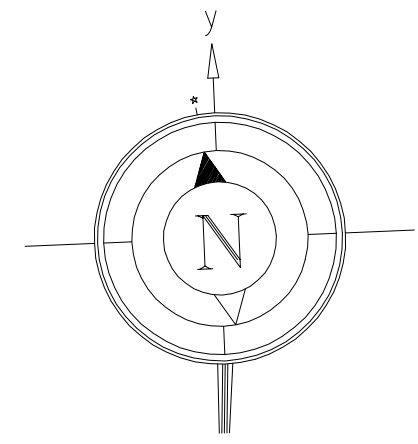
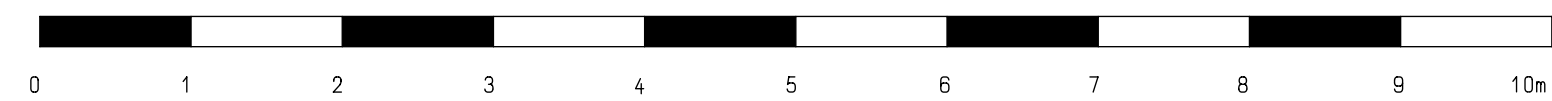



MAITRE D'OUVRAGE :
COMMUNAUTÉ DE COMMUNES DU PAYS DU FAYENCE
 Mas de Tassy 1849, Route Départementale 19 CS - 80106
 83440 TOURRETTES
 Tél : 04 94 76 02 03

Conducteur :
RÉGIE DES EAUX DU PAYS DE FAYENCE

CREATION D'UN BATIMENT POUR LE SIEGE DE LA REGIE DES EAUX DU PAYS DE FAYENCE

LE PLAN DE GARRELE - 83440 FAYENCE

PLAN NIVEAU MEZZANINE TECHNIQUE

Phase :
PRO/DCE

Date :
04/2021

Maitrise d'oeuvre :

STEPHANE COMBY ARCHITECTE DPLG
 7 bis, rue source Saint Michel
 83340 FLASSANS SUR ISSOLE
 Tél : 04 94 59 60 90
 comby.architectes@orange.fr

BOIS ETUDES HULIN
 131, route de la Treille
 13011 MARSEILLE
 Tél : 04 9143 90 66
 bois.etudes.hulin@orange.fr

BEBCI
 260 rue Lavoisier ZI TOULON EST
 BP 405 - 83 085 TOULON CEDEX 9
 Tel : 09 52 88 32 36
 michel.rampin@bebc.fr

BET HERVÉ INGÉNIERIE
 250 Chemin du Gabron
 83480 PUGET SUR ARGENS
 Tel : 04 94 51 81 91
 jmh@bet-herve.fr

Contrôle technique :

Coordination SPS :

SOCOTEC CONSTRUCTION Fréjus Saint Raphaël
 Pôle d'excellence Jean Louis - 34 via Nova - LE 7
 CS 20003 - 83618 FREJUS Cedex
 Tél: 04 94 19 82 62

SOCSPS / Olivier SCHMIDT
 4668, route de Brignoles
 83149 BRAS
 Tél : 06 37 83 92 04
 so.schmidtolivier@gmail.com

DATE	INDICE	MODIFICATIONS

N° plan :

5

Echelle :

1/50

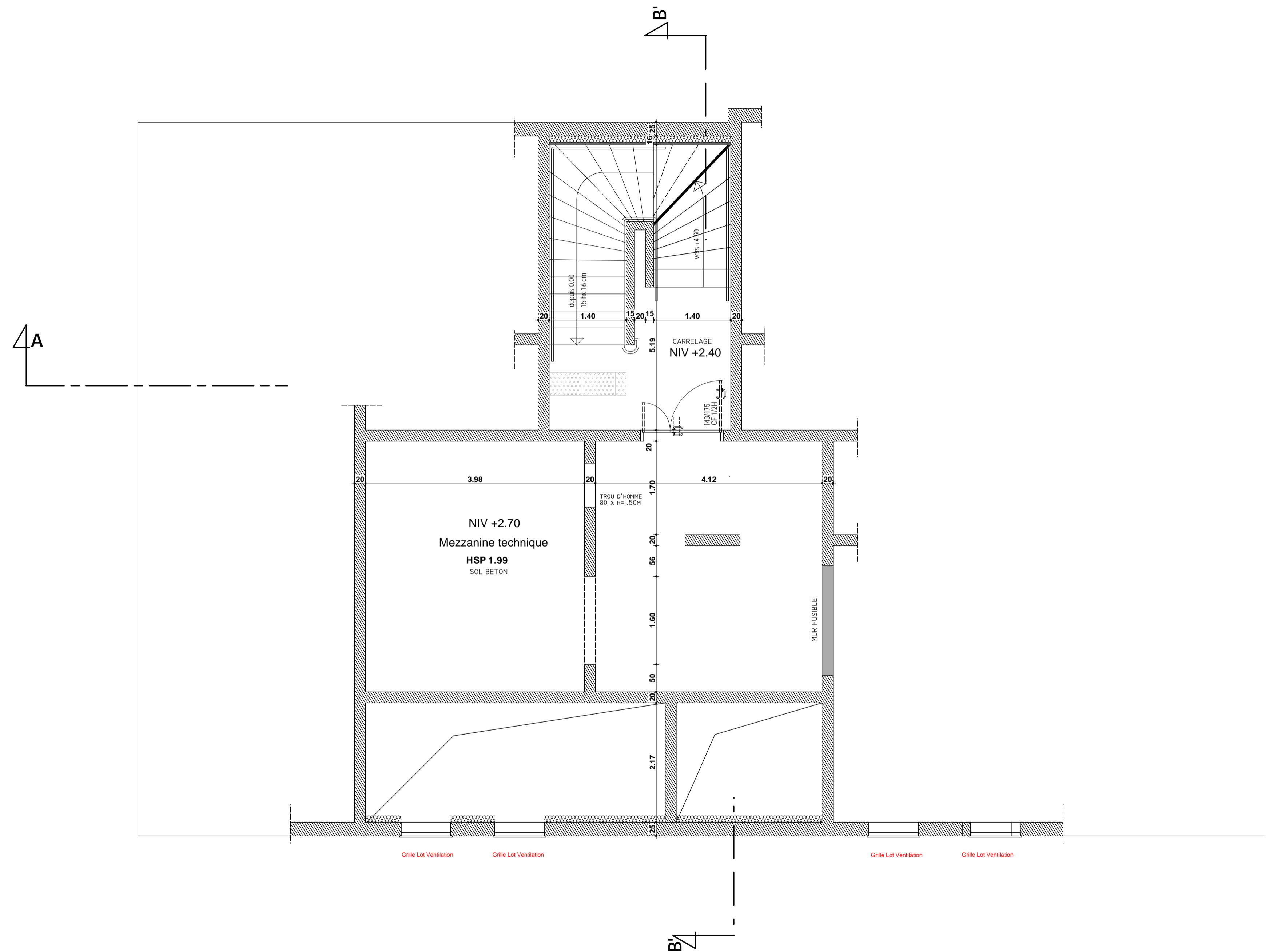



MAÎTRE D'OUVRAGE :
COMMUNAUTÉ DE COMMUNES DU PAYS DE FAYENCE
 Mos de Tassy 1849, Route Départementale 19 CS - 83016
 83440 TOURRETTES
 Tél : 04 94 76 02 03

Conducteur :
REGIE DES EAUX DU PAYS DE FAYENCE

CREATION D'UN BATIMENT POUR LE SIEGE DE LA REGIE DES EAUX DU PAYS DE FAYENCE

LE PLAN DE GARRELE - 83440 FAYENCE

PLAN NIVEAU 1

Phase :
PRO/DCE
 Date :
04/2021

Maitrise d'œuvre :

STÉPHANE COMBY ARCHITECTE DRPG
 7 bis, rue sources Saint Michel
 83340 FLASSANS SUR ISOLE
 Tél : 04 94 59 60 90
 comby.architecte@orange.fr

BOIS ETUDES HULIN
 131, route de la Troille
 13011 MARSEILLE
 Tél : 04 91 43 90 66
 bois.etudes.hulin@orange.fr

BEBCI
 260 rue Lavosier ZI TOULON EST
 BP 405 - 83 085 TOULON CEDEX 9
 Tél : 09 52 88 32 36
 michel.rampin@bebci.fr

BET HERVE INGENIERIE
 250 Chemin du Gabron
 83490 PUCET SUR ARGENS
 Tél : 04 94 51 81 91
 jmh@bet-herve.fr

Contrôle technique :

SOCOTEC CONSTRUCTION Fréjus Saint Raphaël
 Pôle d'excellence Jean Loup - 34 via Navo - LE 7
 CS 20003 - 83618 FRÉJUS Cedex
 Tél : 04 94 19 82 62

Coordination SPS :

SOCSPS / Olivier SCHMIDT
 4668, route des Bignéoles
 83149 BRAS
 Tél : 06 37 83 92 04
 so.schmidtolivier@gmail.com

DATE	INDICE	MODIFICATIONS	N° plan :
			6
			Echelle :
			1/50

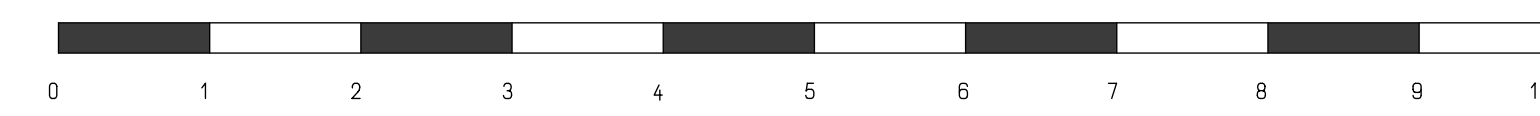

FAIENCE

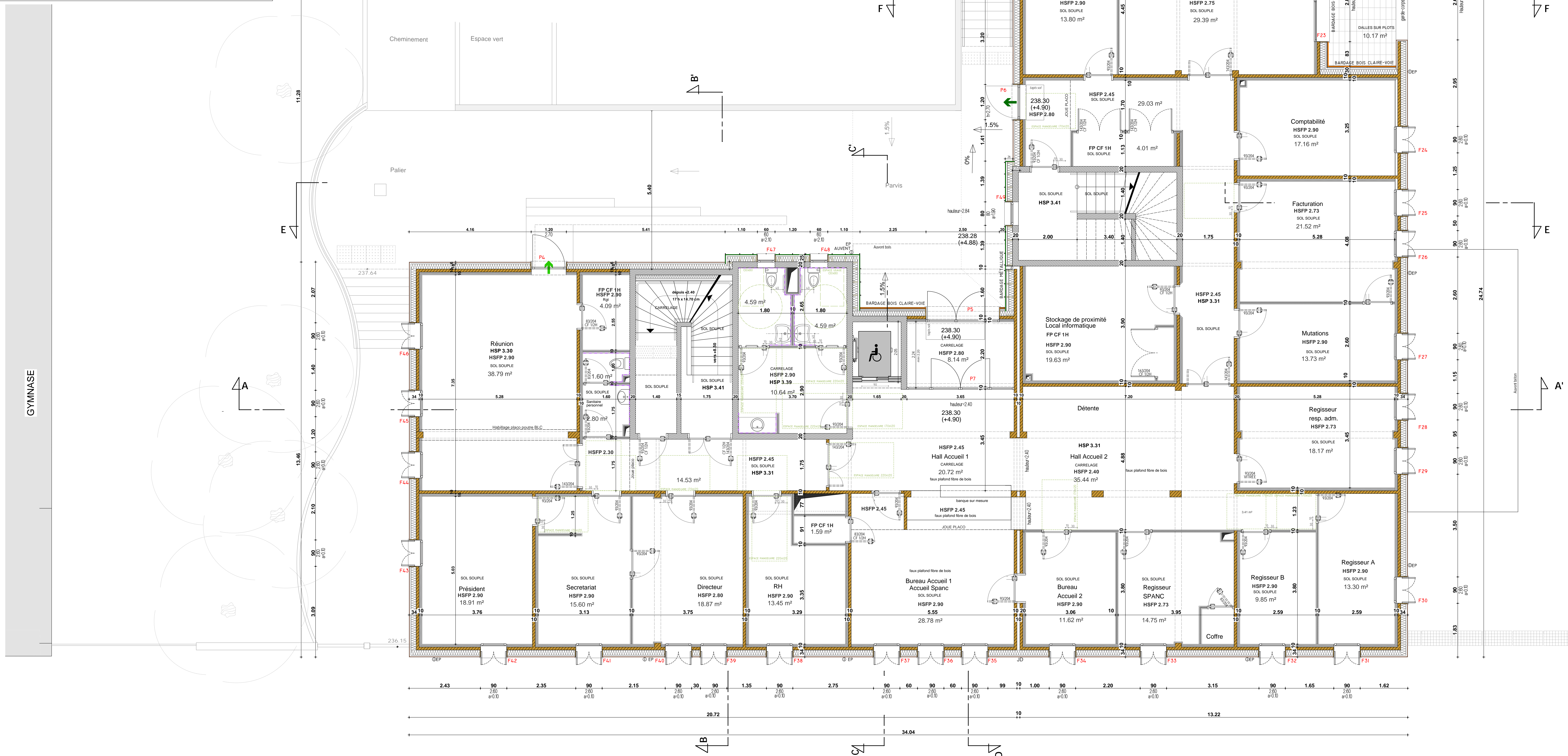
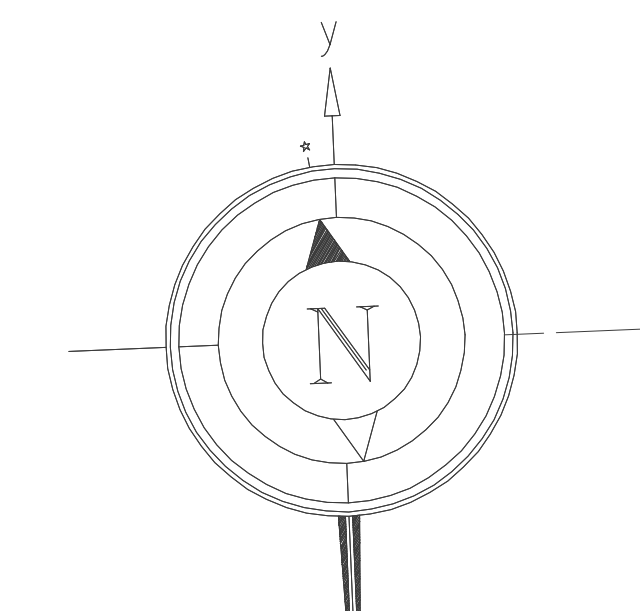



MAÎTRE D'OUVRAGE :
COMMUNAUTÉ DE COMMUNES DU PAYS DU FAYENCE
 Mas de Tassy - 1849, Route Départementale 19 - CS - 80106
 83440 TOURRETTES
 Tél. : 04 94 76 02 03

Conducteur :
REGIE DES EAUX DU PAYS DE FAYENCE

**CREATION D'UN BATIMENT POUR LE SIEGE DE LA REGIE
 DES EAUX DU PAYS DE FAYENCE**

LE PLAN DE GARRELE - 83440 FAYENCE

PLAN NIVEAU 2

Phase : **PRO/DCE**
 Date : **04/2021**

Maitrise d'oeuvre :

STEPHANE COMBY ARCHITECTE DPLG 7 bis, rue source Saint Michel 83340 FLASSANS SUR ISOLE Tel : 04 94 59 60 90 comby.architectes@orange.fr	BOIS ETUDES HULIN 131, route de la Treille 13011 MARSEILLE Tel : 04 9143 90 66 bois.etudes.hulin@orange.fr
BEBCI 260 rue Lavoisier ZI TOULON EST BP 405 - 83 085 TOULON CEDEX 9 Tel : 09 52 88 32 36 michel.rampin@bebci.fr	BET HERVE INGENIERIE 250 Chemin du Gabron 83480 PUGET SUR ARGENS Tel : 04 94 51 81 91 jmh@bet-herve.fr

Contrôle technique :

SOCOTEC CONSTRUCTION Fréjus Saint Raphaël Pôle d'excellence Jean Louis - 34 via Nova - LE 7 CS 20003 - 83618 FREJUS Cedex Tel: 04 94 19 82 62	Coordination SPS : SOCSPS / Olivier SCHMIDT 4668, route de Brignoles 83149 BRAS Tel : 06 37 83 92 04 so.schmidtolivier@gmail.com
---	--

DATE	INDICE	MODIFICATIONS	N° plan :
			7
			Echelle :
			1/50

