

PRJ-CPE-1
Ech: 1:50

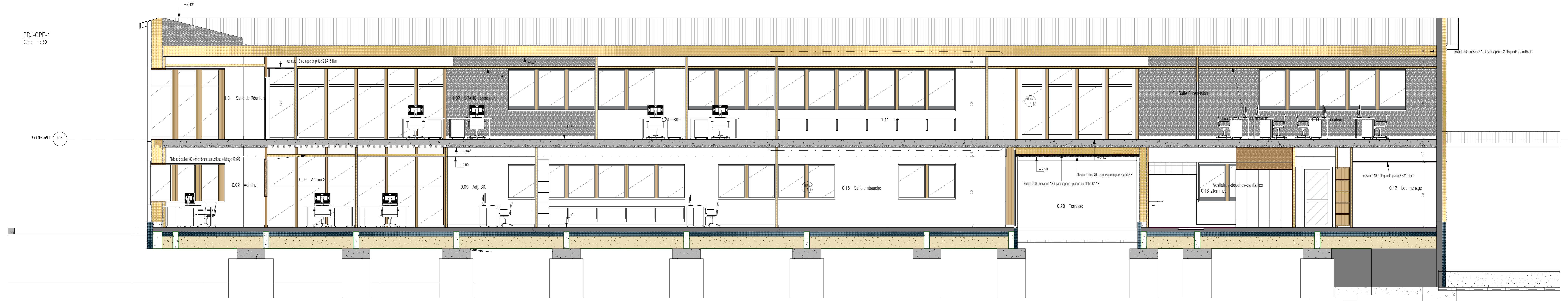

PRJ-CPE-2
Ech: 1:50

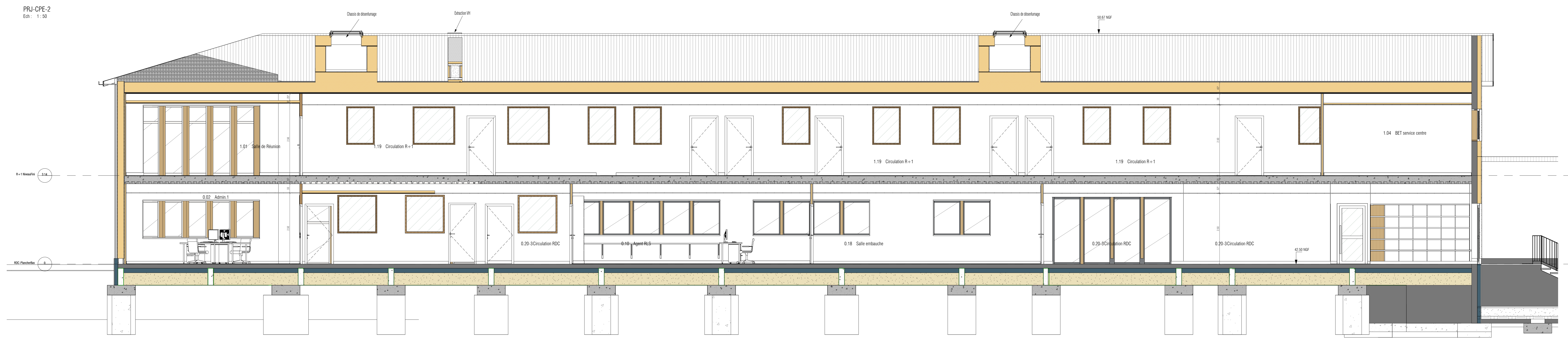

PRJ-CPE-MA
Ech: 1:50

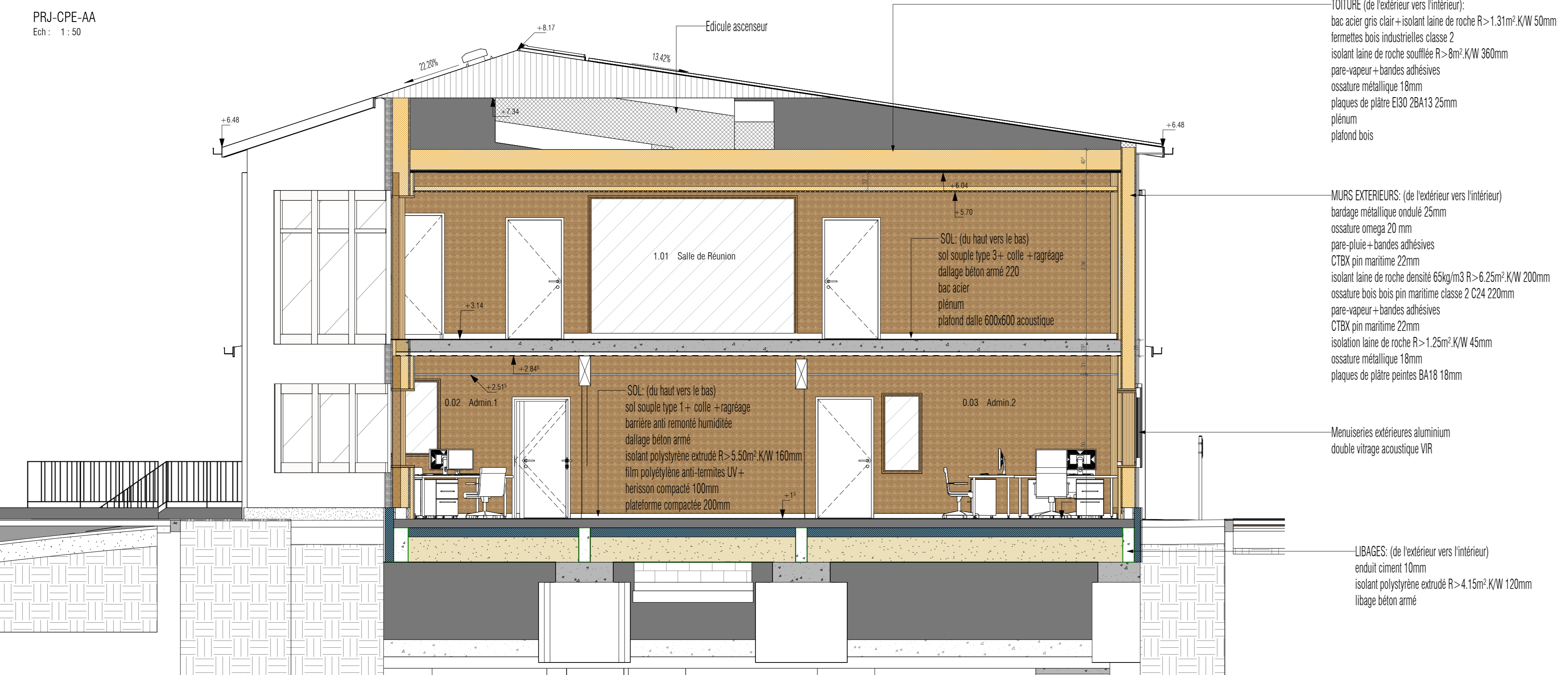

PRJ-RDC-PLAN REPERAGE COUPE 200
Ech: 1:200

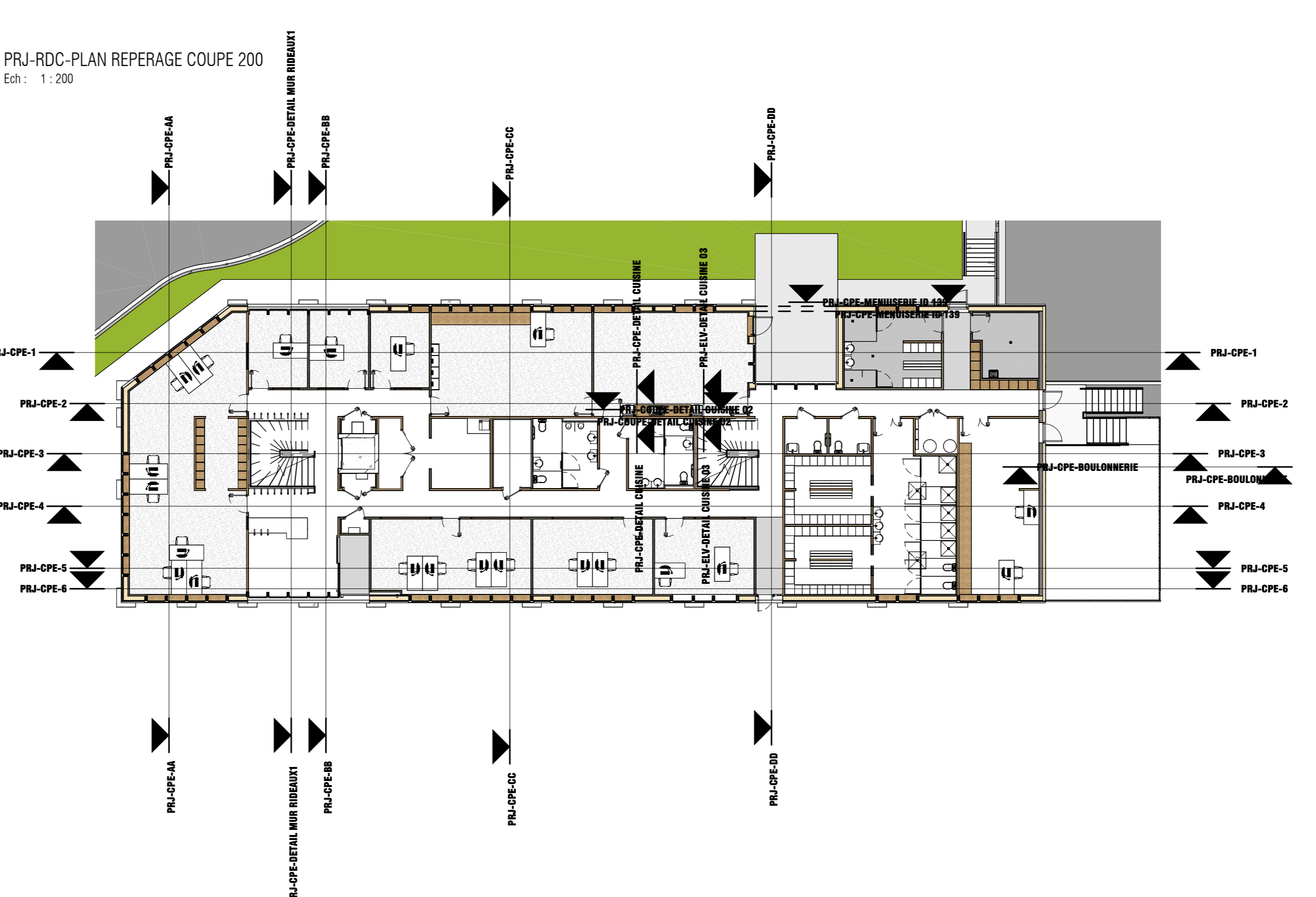

TOUTURE (de l'extérieur vers l'intérieur):
 bac acier gris clair + isolant laine de roche R=1.31m²/KW 50mm
 fermettes bois industrielles classe 2
 isolant laine de roche soufflée R=5m²/KW 300mm
 pare-vapeur + bandes adhésives
 ossature métallique 18mm
 plaques de plâtre E30 25x125mm
 plénum
 plafond bois

MURS EXTERIEURS (de l'extérieur vers l'intérieur):
 bardage métallique ondulé 25mm
 ossature omega 20 mm
 pare-pluie + bandes adhésives
 CTBX pin maritime 22mm
 isolant laine de roche dense 60kg/m³ R>6.25m²/KW 200mm
 ossature bois bois pin maritime classe 2 C24 220mm
 pare-vapeur + bandes adhésives
 CTBX pin maritime 22mm
 isolant laine de roche R=1.25m²/KW 45mm
 ossature métallique 18mm
 plaques de plâtre peintes BA18 18mm

MURISERIES EXTERIEURES aluminium
 double vitrage acoustique VR

LIBAGES (de l'extérieur vers l'intérieur):
 enduit ciment 10mm
 isolant polystyrène extrudé R>4.15m²/KW 120mm
 libage béton armé

SLK-ARCHITECTES
 SLK-ARCHITECTES - SLK
 Adresse: ZA "Junica" lot4 - 40400 TARTAS
 Maître d'ouvrage: SYDEC

DOSSIER PROJET
 Référence projet: SLK-2022
 10/05/2023 10:03:53

CREATION D'UN BATIMENT D'EXPLOITATION A TARTAS



Des plans sont la propriété exclusive de l'architecte. La reproduction de ces plans ou la fabrication de ce modèle ne peut refléter sans l'accord de SLK-ARCHITECTES. Toutes les cotes sont données à titre indicatif. Retenez vous en référer sur place avant exécution de vos travaux. Ces plans ne sont pas des plans d'exécution.

EMETTEUR	PHASE	NOM DU DOCUMENT	NUMERO
SLK	DET	PRJ-COUPES 1-2 & AA	DET 1.5

INTERVENANTS PROJET		
MAITRE D'OUVRAGE SYDEC 55 rue Martin Luther King CS 12627 40000 MONT DE MARSAN Tél: 05 58 85 71 81 Courriel: christina.lavelle@sydec.fr	ARCHITECTE-ECONOMISTE SLK-ARCHITECTES - SLK 91 Avenue Georges Clemenceau 40000 MONT DE MARSAN Tél: 05 58 85 80 80 / Fax: 05 58 85 80 81 Courriel: slk@slk-architectes.fr	SLK-ARCHITECTES - SLK 91 Avenue Georges Clemenceau 40000 MONT DE MARSAN Tél: 05 58 85 80 80 / Fax: 05 58 85 80 81 Courriel: slk@slk-architectes.fr
BUREAU DE CONTROLE ALPES CONTROLES - M. HENRI P. FORTAL 54, allée de CÈPES 40238 SAINT GEORGES DE MARSHANE Tél: 05 58 55 55 55 / Fax: 05 58 85 85 85 Courriel: alpes@alpes-controles.fr	BET FLUCCES SYDEC INGENIERIE - M. Pascal SANDRA 20 rue de l'Éclaircie 40000 TARTAS Tél: 05 58 57 80 70 / Fax: 05 58 57 80 71 Courriel: sydec@sydec.fr	BET STRUCTURE IGC 181 rue de Lumbilly 64100 LUMBILLY Tél: 05 54 83 82 71 Courriel: igc@igc-architectes.fr
SPS ALPES CONTROLES - M. Christophe FOUAD 54, allée de CÈPES 40238 Saint Georges de Marshane Tél: 07 58 10 42 10 Courriel: christophe@alpes-controles.fr	BET STRUCTURE BOIS B&M 10, rue de BOURGNEVES 40000 TARTAS Tél: 05 58 92 92 74 / Fax: 05 58 92 92 75 Courriel: guillaume.guillaud@bmb.fr	BET STRUCTURE BOIS B&M 10, rue de BOURGNEVES 40000 TARTAS Tél: 05 58 92 92 74 / Fax: 05 58 92 92 75 Courriel: guillaume.guillaud@bmb.fr
CPAT 489 rue de la Ferrière du Coteau 40000 Mont de Marsan Tél: 05 58 85 85 51 Courriel: cp@cpat.fr	BET VITO ADMG - M. Arnaud DUPUY 24 Place du Bois 64000 BRON Tél: 05 51 11 52 74 Courriel: arnaud.dupuy@admg.fr	BET VITO ADMG - M. Arnaud DUPUY 24 Place du Bois 64000 BRON Tél: 05 51 11 52 74 Courriel: arnaud.dupuy@admg.fr