

ELV NORD
Ech : 1 : 100

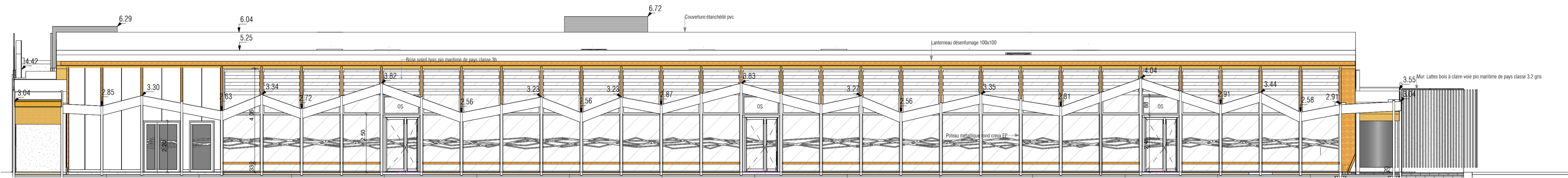

ELV SUD
Ech : 1 : 100

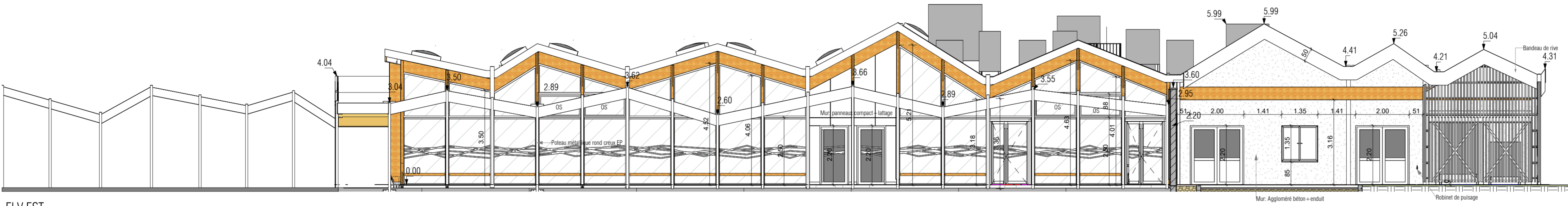

ELV EST
Ech : 1 : 100

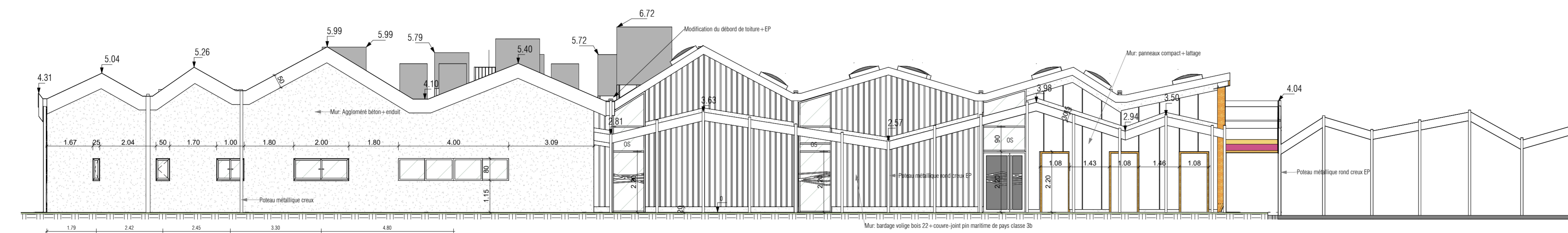

ELV OUEST
Ech : 1 : 100

RESTRUCTURATION ET EXTENSION DE LA CITE SCOLAIRE ST EXUPERY A PARENTIS-EN-BORN
Avenue du Lycée - 40160 PARENTIS-EN-BORN SLK-18026 CRNA-CSPARENTIS

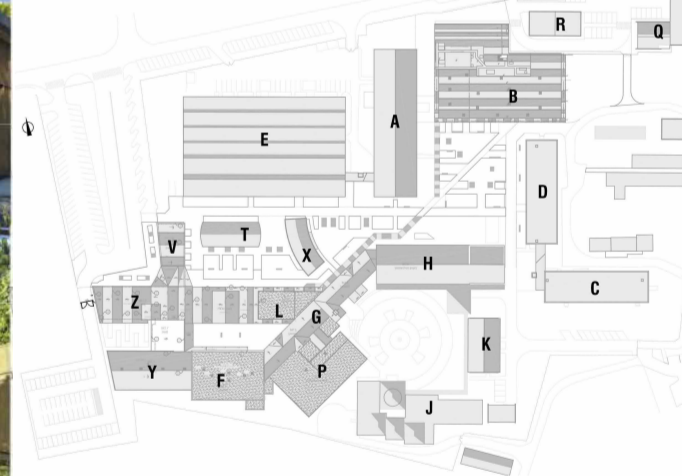

FAÇADES

Ces plans sont la propriété exclusive de l'architecte. La reproduction de ces plans ou la fabrication de ce meuble ne peut s'effectuer sans l'accord de SLK-ARCHITECTES. Toutes les cotes sont données à titre indicatif. L'entrepreneur devra les vérifier sur place avant exécution de ses travaux. Ces plans ne sont pas des plans d'exécution.

| EMETTEUR | MOA | NOM PROJET | PHASE | LOCALISATION | NIVEAU | TYPE | ECHELLE | NUMERO | DATE |
|----------|------|------------|-------|--------------|--------|------|---------|-----------|------------|
| SLK | CRNA | CSPARENTIS | DOE | BAT B | ELV | | | DOE-B-1.9 | 13-09-2022 |

INTERVENANTS PROJET

| | |
|----------------------------------------------------------------------------------------------------------------------------------------------------------------------------------------------------------------------------------------------------------------------|-----------------------------------------------------------------------------------------------------------------------------------------------------------------------------------------------------------------------------------------------------------------------|
| Maître d'ouvrage CONSEIL REGIONAL NOUVELLE AQUITAINE - CRNA Hôtel de Région - 14, Rue François de Sourdais 33077 BORDEAUX CEDEX Tél : 05 57 57 80 00 | Maître d'ouvrage associé DEPARTEMENT DES LANDES - CD40 Direction de l'Éducation - Z3, Rue Victor Hugo 40000 MONT-DE-MARSSAN Tél : 05 58 05 40 45 |
| Maître d'ouvrage délégué SATEL - SAT 24 Boulevard Saint-Vincent-de-Paul 40900 SAINT-PAUL-LES-DAX Tél : 05 58 91 20 90 / Fax : 05 58 35 44 84 Courriel : contact@satel40.fr | Etablissement CITE SCOLAIRE SAINT-EXUPERY - CSE Avenue du Lycée 40160 PARENTIS-EN-BORN Tél : 05 58 78 42 10 |
| Architecte mandataire - ECONOMISTE SLK-ARCHITECTES - SLK 87 Avenue Georges Clemenceau 40000 MONT-DE-MARSSAN Tél : 05 58 06 98 00 / Fax : 05 58 06 90 61 Courriel : agence@slk.archi | Architecte cotraitant ATELIER DES ARCHITECTES MAZIERES & ASSOCIES - MAZ 19, Rue Edmond Michelet - BP 60704 33007 BORDEAUX CEDEX Tél : 05 56 48 51 82 / Fax : 05 56 79 28 43 Courriel : agence@atelier-architectes-mazieres.fr |
| BET TCE - ECONOMISTE LOTS TECHNIQUES INGÉROP CONSEIL ET INGENIERIE - ING Village Biarritz Italy - Les Aïdades - 4, rue des Mesanges 64200 BIARRITZ Tél : 05 59 58 23 23 / Fax : Courriel : ingerop.cotebasque@ingerop.com | BET ACOUSTIQUE EMACOUSTIC - EMA 6 bis rue Claude Taffanel 33800 BORDEAUX Tél : 05 56 85 96 89 / Fax : 09 81 38 92 06 Courriel : contact@emacoustic.fr |
| BET CUISINISTE CUISINORME - CUI 21 rue Charney 33110 LE BOUSCAT Tél : 05 56 50 27 64 / Fax : Courriel : contact@cuisinorme.com | BET HQE DAUCHEZ PAYET - DPA 28 rue Andrimme 33800 BORDEAUX Tél : 05 35 54 60 95 / Fax : Courriel : contact@dauchezpayet.fr |
| BET OPC GESCOR - GES 14 Avenue Richard Wagner - Résidence Les Chênes Verts 33700 MERIGNAC Tél : 09 64 08 86 74 / Fax : 05 56 85 16 64 Courriel : accuser@gescor.fr | BET PAYSAGISTE ATELIER DU PERISCOPE - ADP 28 rue Andrimme 33950 LEGE-CAP-FERRET Tél : 05 57 17 96 13 / Fax : Courriel : contact@atelierduperiscope.fr |
| Contrôleur technique ALPES CONTROLES - BCT 50 Allée de Cérés 40230 SAINT-GEOURS-DE-MAREMNE Tél : 05 58 55 59 56 / Fax : Courriel : dax@alpescontroles.fr | Coordonnateur de sécurité CS CONSEIL - SPS 30 Avenue Binghamman 33260 LA-TESTE-DE-BUCH Tél : 05 56 83 98 67 / Fax : Courriel : cskonseil@wanadoo.fr |