

CPE EE  
Ech: 1/50

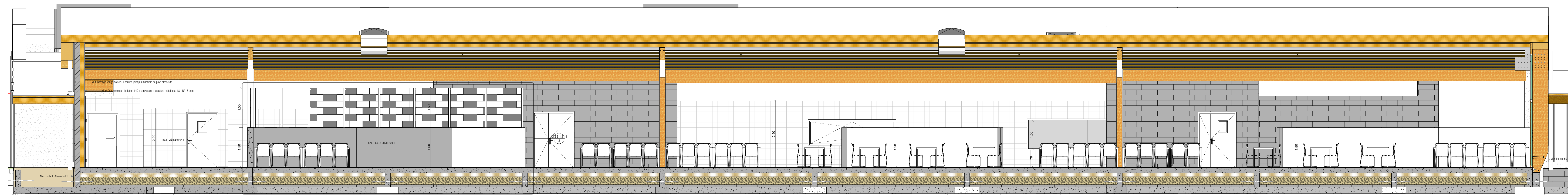

CPE FF  
Ech: 1/50

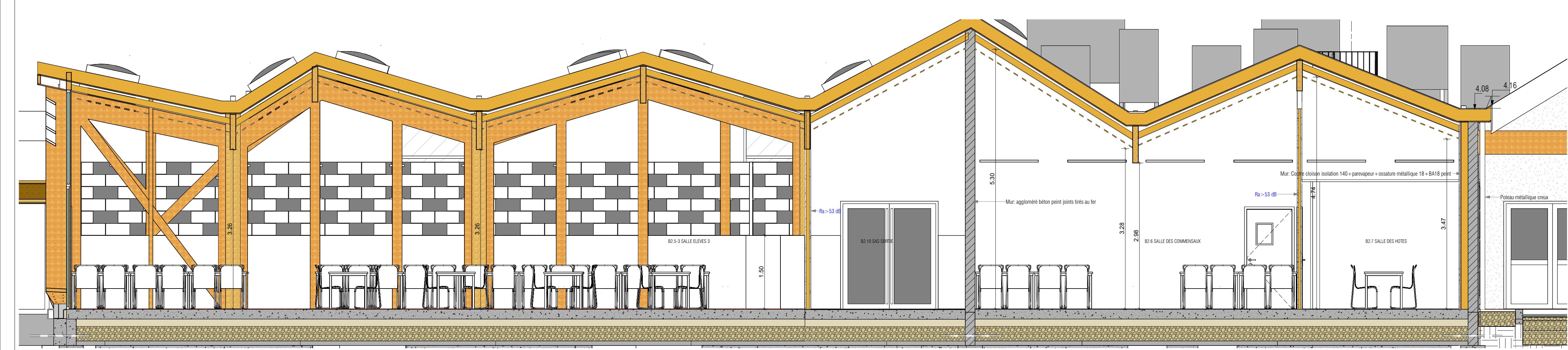

CPE GG  
Ech: 1/50

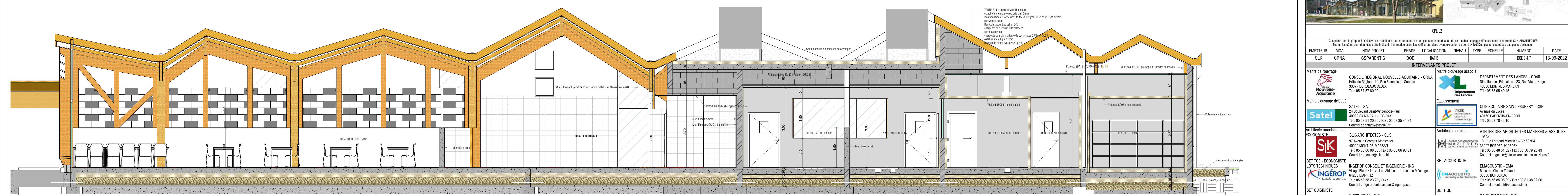

CPE HH  
Ech: 1/50

### RESTRUCTURATION ET EXTENSION DE LA CITE SCOLAIRE ST EXUPERY A PARENTIS-EN-BORN

Avenue du Lycée - 40160 PARENTIS-EN-BORN SLK-18026 CRNA-CSPARENTIS

CEP 02

Ces plans ont été préparés en vertu de la loi sur l'accès à l'information. La reproduction de ces plans ou la traduction de leur contenu est formellement interdite sans l'autorisation écrite de SLK-ARCHITECTES. Tous les droits sont réservés à SLK-ARCHITECTES. Toute réimpression ou utilisation non autorisée sans la permission écrite de SLK-ARCHITECTES est formellement interdite. Toute réimpression ou utilisation non autorisée sans la permission écrite de SLK-ARCHITECTES est formellement interdite.

EMETTEUR	MOA	NOM PROJET	PHASE	LOCALISATION	NIVEAU	TYPE	ECHELLE	NUMERO	DATE
SLK	CRNA	CSPARENTIS	DOE	BAT B			DOE B-17		13-09-2022

INTERVENANTS PROJET	
<b>Maitre d'ouvrage</b> CONSEIL REGIONAL NOUVELLE AQUITAINE - CRNA 24 Boulevard Saint-Vincent-de-Paul 40000 MONT-DE-MARSAN Tél : 05 58 91 20 90 / Fax : 05 58 35 44 84 Courriel : contact@crna40.fr	<b>Maitre d'ouvrage associé</b> DEPARTEMENT DES LANDES - CDAD Direction de l'Éducation - 23, Rue Victor Hugo 40000 MONT-DE-MARSAN Tél : 05 58 05 40 45
<b>Maitre d'ouvrage délégué</b> SATEL - SAT 24 Boulevard Saint-Vincent-de-Paul 40000 MONT-DE-MARSAN Tél : 05 58 91 20 90 / Fax : 05 58 35 44 84 Courriel : contact@sat40.fr	<b>Etablissement</b> CITE SCOLAIRE SAINT-EXUPERY - CSE Avenue du Lycée 40160 PARENTIS-EN-BORN Tél : 05 58 78 42 10
<b>ARCHITECTE MANQUANT - ECONOMISTE</b> SLK-ARCHITECTES - SLK 17 Avenue Georges Clemenceau 40000 MONT-DE-MARSAN Tél : 05 58 06 90 00 / Fax : 05 58 06 90 01 Courriel : agence@slk.fr	<b>Architecte collaborant</b> MAZIERE & ASSOCIES 15 Rue Edmond Michelet - BP 60704 33007 BORDEAUX CEDEX Tél : 05 56 48 51 87 / Fax : 05 56 79 28 43 Courriel : agence@maziererchitectes.com
<b>BET TCE - ECONOMISTE</b> INGEROP CONSEL ET INGENIERE - ING Village Blancs Indes - Les Allées - 4, rue des Mesanges 40000 MONT-DE-MARSAN Tél : 05 59 58 23 23 / Fax : 05 59 58 23 23 Courriel : ingerop.com/contact@ingerop.com	<b>BET ACOUSTIQUE</b> EMACOUSTIC - EMA 6 bis rue Claude-Talbot 33000 BORDEAUX Tél : 05 56 85 96 89 / Fax : 09 81 38 92 06 Courriel : contact@emacoustic.fr
<b>BET CLUSINISTE</b> CUISINORME - CUI 21 rue Chazay 33110 LE BUISSAT Tél : 05 56 50 27 84 / Fax : Courriel : contact@cuisonorme.com	<b>BET HSE</b> DAUCHEZ PAVET - DPA 28 rue Montcaillon 33000 BORDEAUX Tél : 05 54 60 95 / Fax : Courriel : contact@dauchepavet.fr
<b>BET OPC</b> GESCOR - GES 14 Avenue Richard Wagner - Résidence Les Chênes Verts 33700 MÉRIGNAC Tél : 05 56 08 80 74 / Fax : 05 56 85 18 64 Courriel : contact@gescor.fr	<b>BET PAYSAGISTE</b> ATELIER DU PERSPECTIVE - ADP 28 Avenue de la Mairie 33000 L'ÉCLAP-PARENTIS Tél : 05 57 13 98 13 / Fax : Courriel : contact@atelierperspective.fr
<b>Contrôleur technique</b> ALPES CONTROLES - BCT 80 Allée de Gites 40200 SAINT-GEOURS-DE-MAREMNE Tél : 05 58 53 59 06 / Fax : Courriel : alpes@alpescontroles.fr	<b>Coordonnateur de sécurité</b> CS CONSEIL - SPS 37 Avenue Baylhanon 33000 LA TESTE-DE-MER Tél : 05 56 83 88 87 / Fax : Courriel : csconseil@wanadoo.fr