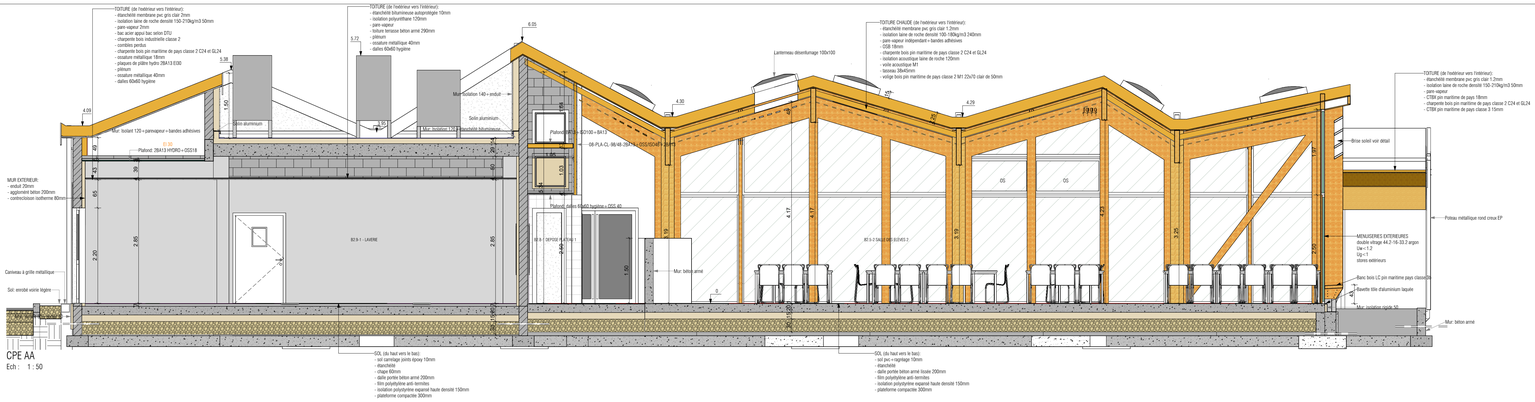

CPE AA
Ech : 1 : 50

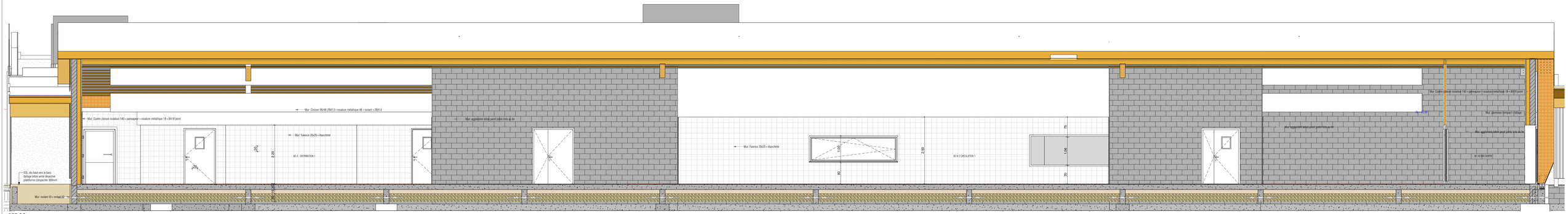

CPE CC
Ech : 1 : 50

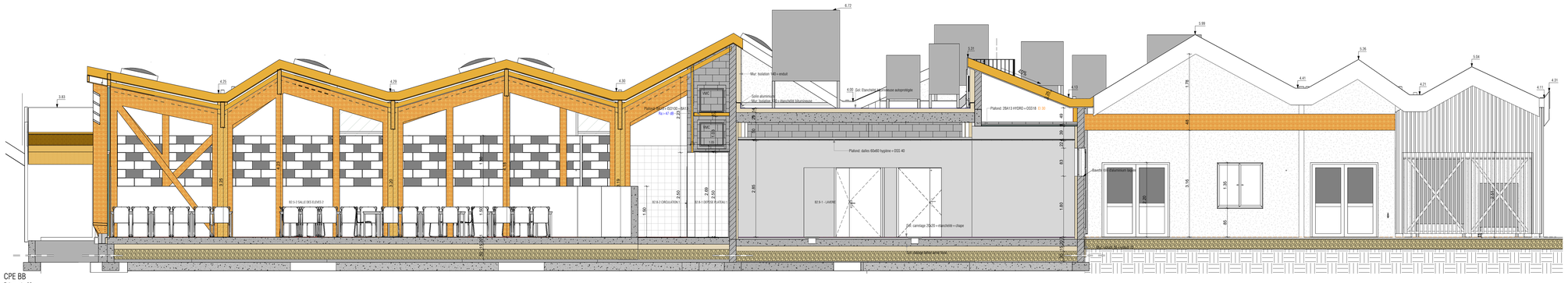

CPE BB
Ech : 1 : 50

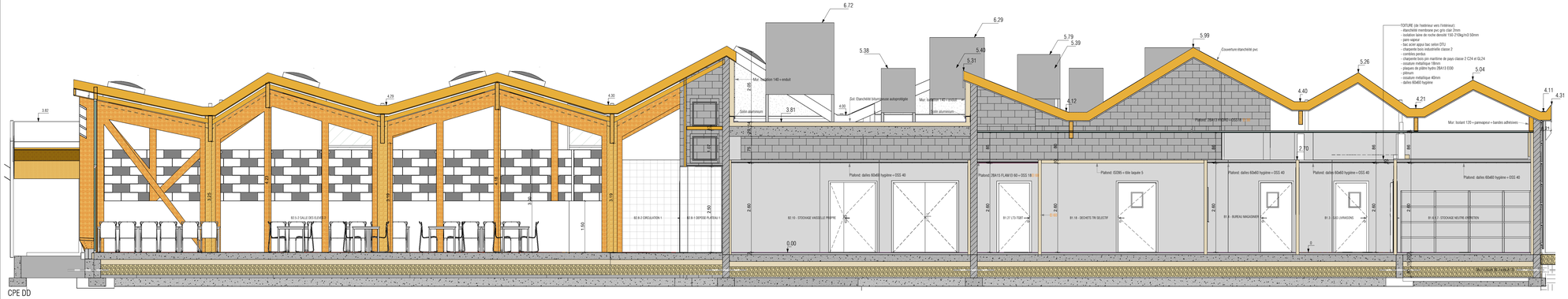

CPE DD
Ech : 1 : 50

RESTRUCTURATION ET EXTENSION DE LA CITE SCOLAIRE ST EXUPERY A PARENTIS-EN-BORN

Avenue du Lycée - 40160 PARENTIS-EN-BORN

SLK-18026 CRNA-CSPARENTIS

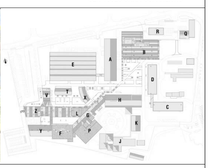

CPE 01

Ces plans sont la propriété exclusive de l'architecte. La reproduction de ces plans ou la fabrication de ce meuble ne peut s'effectuer sans l'accord de SLK-ARCHITECTES.
Toutes les cotes sont données à titre indicatif , l'entreprise devra les vérifier sur place avant exécution de ses travaux. Ces plans ne sont pas des plans d'exécution.

EMETTEUR	MOA	NOM PROJET	PHASE	LOCALISATION	NIVEAU	TYPE	ECHELLE	NUMERO	DATE
SLK	CRNA	CSPARENTIS	DOE	BAT B		CPE		DOE B-1-6	13-09-2022

INTERVENANTS PROJET

Maître de l'ouvrage
CONSEIL REGIONAL NOUVELLE AQUITAINE - CRNA
Hôtel de Région - 14 Rue François de Sourdis
33077 BORDEAUX CEDEX
Tél : 05 57 57 80 00

Maître d'ouvrage associé
DEPARTEMENT DES LANDES - CD40
Direction de l'Education - 23 Rue Victor Hugo
40000 MONT-DE-MARSAN
Tél : 05 58 05 40 45

Maître d'ouvrage délégué
SATEL - SAT
24 Boulevard Saint-Vincent-de-Paul
40990 SAINT-PAUL-LES-DAX
Tél : 05 58 91 20 90 / Fax : 05 58 35 44 84
Courriel : contact@satel40.fr

Etablissement
CITE SCOLAIRE SAINT-EXUPERY - CSE
Avenue du Lycée
40160 PARENTIS-EN-BORN
Tél : 05 58 78 42 10

Architecte mandataire - ECONOMISTE
SLK-ARCHITECTES - SLK
97 Avenue Georges Clemenceau
40000 MONT-DE-MARSAN
Tél : 05 58 06 98 00 / Fax : 05 58 06 90 61
Courriel : agence@slk.archi

Architecte cotraitant
ATELIER DES ARCHITECTES MAZERES & ASSOCIES - MAZ
19 Rue Edmond Michelet – BP 60704
33007 BORDEAUX CEDEX
Tél : 05 56 48 51 82 / Fax : 05 56 79 28 43
Courriel : agence@atelier-architectes-mazeres.fr

BET TCE - ECONOMISTE LOTS TECHNIQUES
INGEROP CONSEIL ET INGENIERIE - ING
Village Biarritz Iratty - Les Aldaides - 4 rue des Mésanges
64200 BIARRITZ
Tél : 05 59 58 23 23 / Fax :
Courriel : ingerop.cotebasque@ingerop.com

BET ACOUSTIQUE
EMACOUSTIC - EMA
6 bis rue Claude Taffanel
33800 BORDEAUX
Tél : 05 56 85 96 89 / Fax : 09 81 38 92 06
Courriel : contact@emacoustic.fr

BET CUISINISTE
CUISINORME - CUI
21 rue Chancy
33110 LE BOUSCAT
Tél : 05 56 50 27 64 / Fax :
Courriel : contact@cuisinorme.com

BET HQE
DAUCHEZ PAYET - DPA
28 rue Andromme
33800 BORDEAUX
Tél : 05 35 54 60 05 / Fax :
Courriel : contact@dauchezpayet.fr

BET OPC
GESCOR - GES
14 Avenue Richard Wagner – Résidence Les Chênes Verts
33700 MERIGNAC
Tél : 09 64 08 86 74 / Fax : 05 56 85 16 64
Courriel : accueil@gescor.fr

BET PAYSAGISTE
ATELIER DU PERISCOPE - ADP
28 Avenue de la Marie
33950 LEGE-CAP-FERRET
Tél : 05 57 17 96 13 / Fax :
Courriel : contact@ateliersduperiscope.fr

Contrôleur technique
ALPES CONTROLES - BCT
50 Allée de Cèrès
40230 SAINT-GEOURS-DE-MAREMNE
Tél : 05 58 55 59 56 / Fax :
Courriel : dax@alpescontroles.fr

Coordonnateur de sécurité
CS CONSEIL - SPS
3C Avenue Binghamton
33260 LA-TESTE-DE-BUCH
Tél : 05 56 83 98 67 / Fax :
Courriel : csconseil@wanadoo.fr