











SIX DEGRES - GENTILLY



	<p>MAITRISE D'OUVRAGE</p> <p>SCI MARCO SPADA 5 avenue Kléber 75 795 PARIS cédex 16 TEL : 01.58.44.75.92</p>		<p>ASSISTANT MAITRISE D'OUVRAGE</p> <p>THEOP 20 rue Jean-Baptiste Pigalle 75 009 PARIS TEL : 01.45.75.68.14</p>
<p>HARDEL LE BIHAN</p>	<p>ARCHITECTE</p> <p>HARDEL et LE BIHAN ARCHITECTES 40 rue de Paradis 75 010 PARIS TEL : 01.44.64.83.30</p>		<p>ARCHITECTE</p> <p>ALAIN BARTHE ARCHITECTURE 28 rue du Printemps 75 017 PARIS TEL : 06.70.28.07.11</p>
	<p>PAYSAGISTE</p> <p>NIEZ STUDIO SARL 77 Rue des ARCHIVES 75 003 PARIS TEL : 01.43.66.58.81</p>		<p>MAITRISE D'ŒUVRE D'EXECUTION</p> <p>BUILDERS & PARTNERS 20 rue Troyon 92 310 SEVRES TEL : 01.75.60.19.50</p>
	<p>BUREAU DE CONTROLE TECHNIQUE</p> <p>RISK CONTROL 38 rue de Villiers 92 300 LEVALLOIS-PERRET TEL : 01.83.75.00.00</p>	<p>Le Bureau d'Etude Expert</p> 	<p>CSSI</p> <p>BEPIA 72-74 rue du rendez-vous 75 012 PARIS TEL : 01.43.45.49.91</p>
	<p>COMMISSIONING</p> <p>SINTEO 29 rue Saint-Lazare 75 009 PARIS TEL : 01.45.04.67.50</p>		<p>CSPS</p> <p>LM3C 2bis rue de l'abreuvoir 95 690 HEDOUVILLE TEL : 09.52.90.65.37</p>
	<p>ENTREPRISE GENERALE</p> <p>BOUYGUES BATIMENT ILE DE FRANCE 1 avenue Eugène Freyssinet 78 280 GUYANCOURT TEL : 01.30.60.33.00</p>		<p>ENTREPRISE CO-TRAITANTE LOTS TECHNIQUES</p> <p>BOUYGUES ENERGIE & SERVICES 1 avenue Eugène Freyssinet 78 280 GUYANCOURT TEL : 01.30.60.33.00</p>

NUMERO AFFAIRE : P282	DATE : 12/08/2021	ECHELLE :	 <p>Un nouvel angle de vie à Gentilly</p>
<p>6 DEGRES GENTILLY DETAILS DE FACADE - Détails cas courants (AE.01.02)</p>			

PROJET	PHASE	EMETTEUR	LOT	ZONE	TYPE	NIVEAU	NUMERO	INDICE
6°G	PRO	ARC	ARC	TZ	DET	TN	00151	0

AE.01.02 DETAILS CAS COURANTS

AE.01.02.01	Détail Façade préfabriquée trame 135	1:50
AE.01.02.02	Détail Façade préfabriquée trame 270	1:50
AE.01.02.03	Détail Façade préfabriquée trame 135	1:20
AE.01.02.04	Détail Façade préfabriquée trame 270	1:20
AE.01.02.05	Détail Nez de dalle béton bureaux et palier	1:10

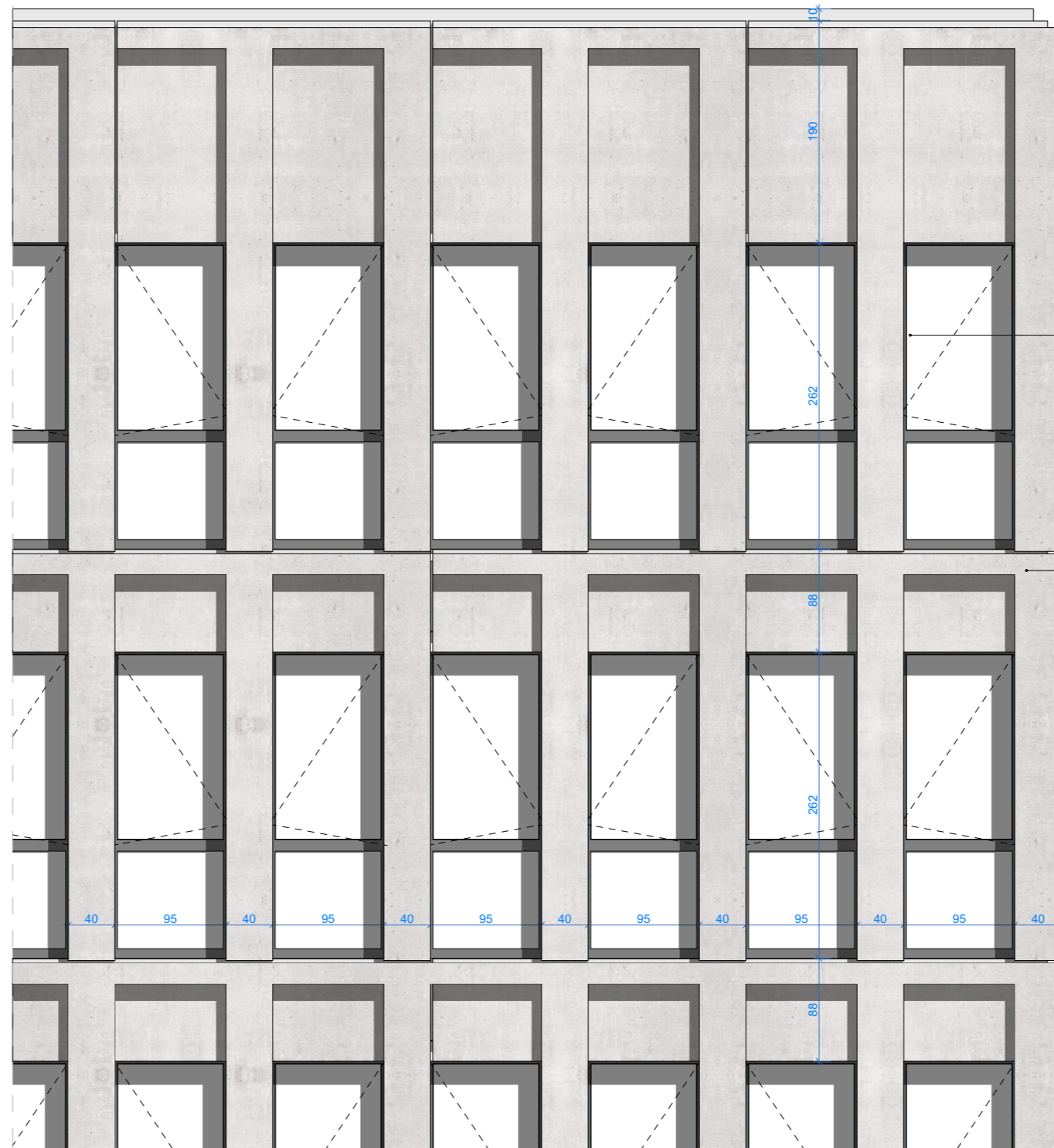
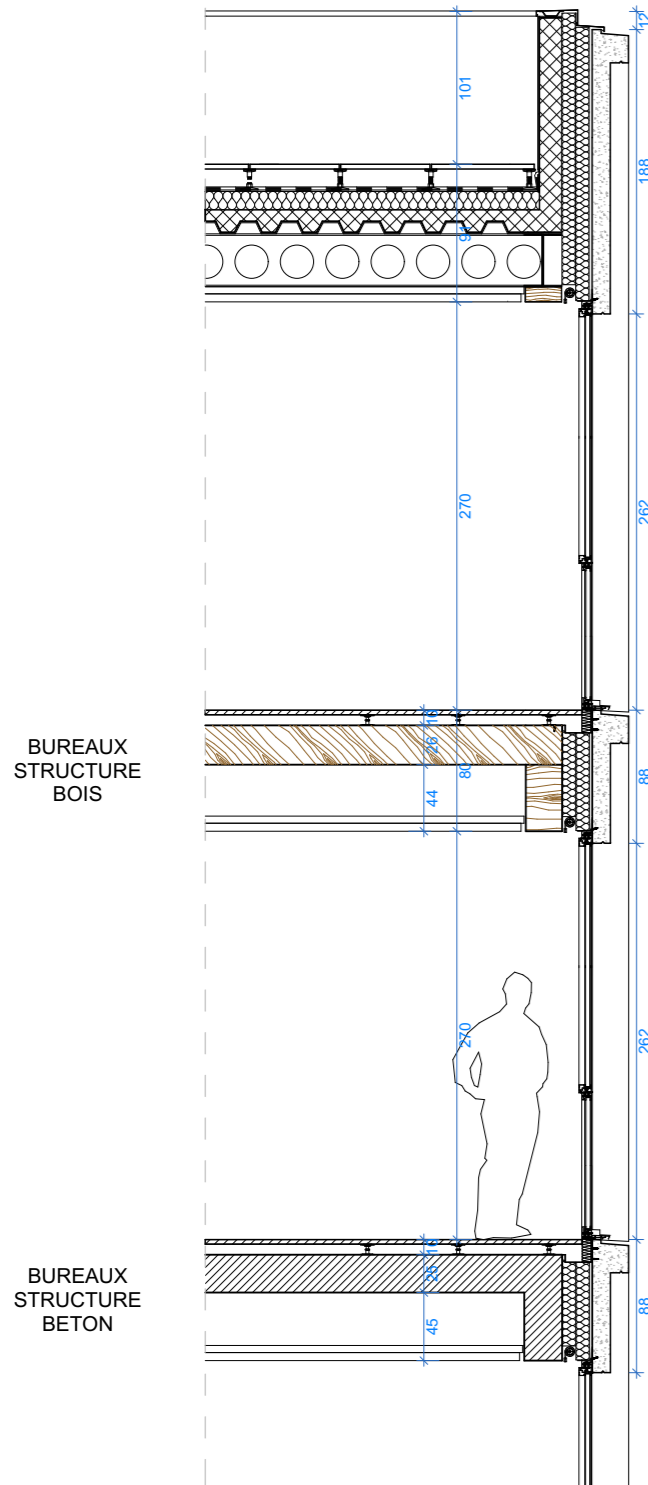

Menuiserie aluminium thermolaqué
Teinte suivant plan repérage colorimétrique
Chassis ouvrant caché
Vantail à la française
Allège vitrée fixe
Protection solaire intérieure

Façade béton préfabriqué
Teinté dans la masse
Teinte suivant plan repérage colorimétrique

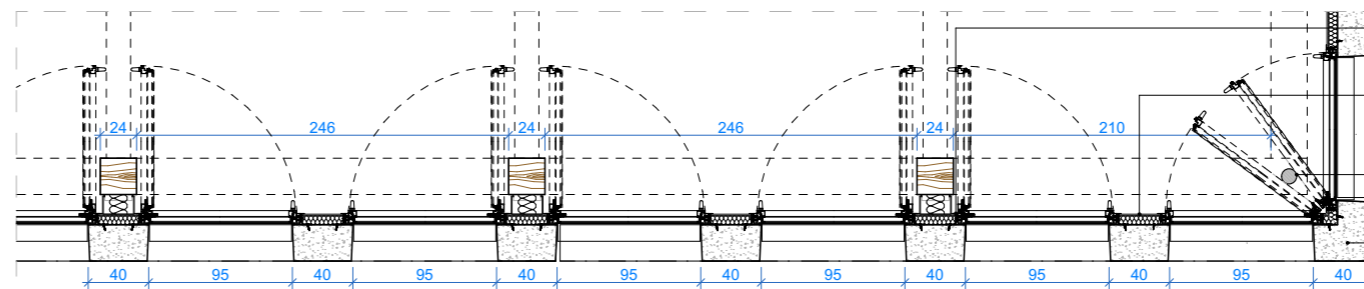

Habillage aluminium thermolaqué
Habillage BA13
Poteau
Diamètre 10cm
Module d'angle

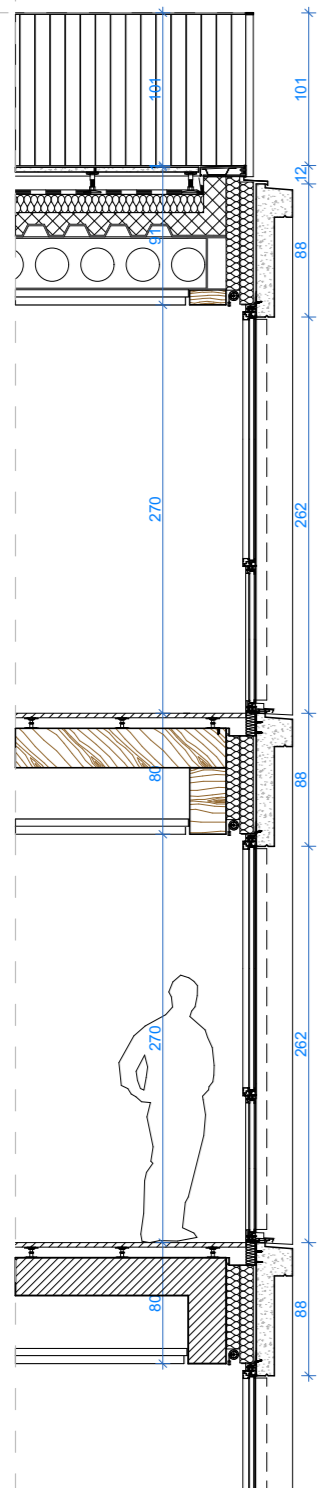

BUREAUX
STRUCTURE
BOIS

BUREAUX
STRUCTURE
BETON



Garde-corps à barreaudage
Fers plats acier thermolaqué soudure TIG
Teinte suivant plan repérage colorimétrique

Façade béton préfabriqué
Teinté dans la masse finition sablée
Teinte suivant plan repérage colorimétrique

Menuiserie aluminium thermolaqué
Teinte suivant plan repérage colorimétrique
Chassis ouvrant caché
Vantail à la française
Allège vitrée fixe
Protection solaire intérieure

Façade béton préfabriqué
Teinté dans la masse
Teinte suivant plan repérage colorimétrique

Module préfabriqué type

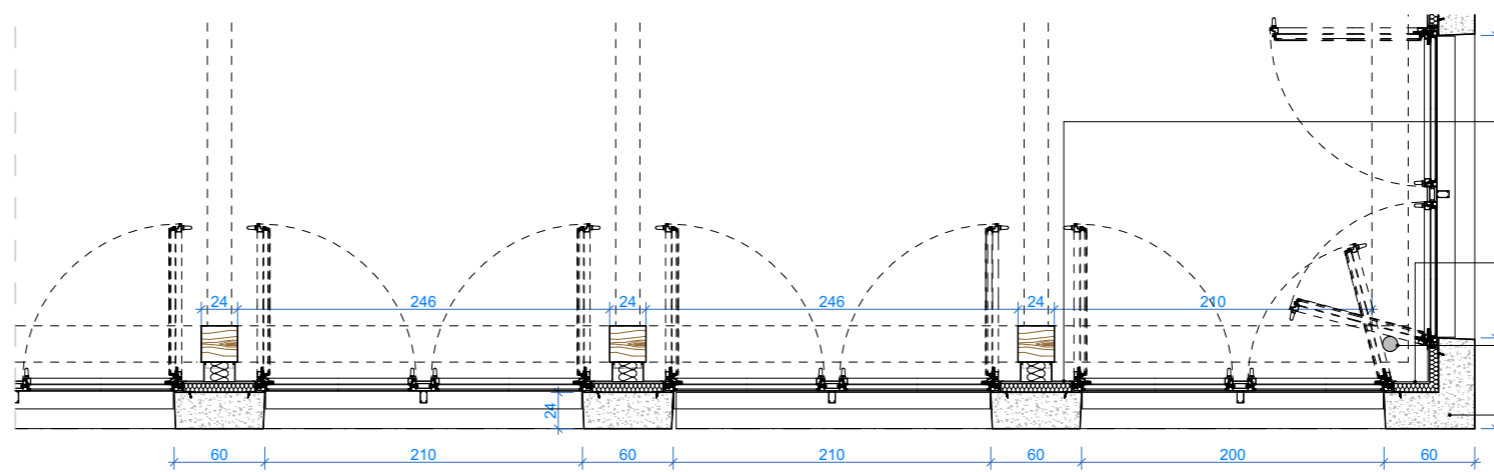

Habillage aluminium thermolaqué

Habillage BA13

Poteau
Diamètre 10cm

Module d'angle

Les droits de propriété intellectuelle sur ce document sont la propriété exclusive de Hardel et Le Bihan architectes et Alain Barthe architectes. Toute reproduction intégrale ou partielle, toute utilisation par des tiers ou toute communication à des tiers, sans accord préalable écrit de Hardel et Le Bihan architectes et Alain Barthe architectes est illicite.

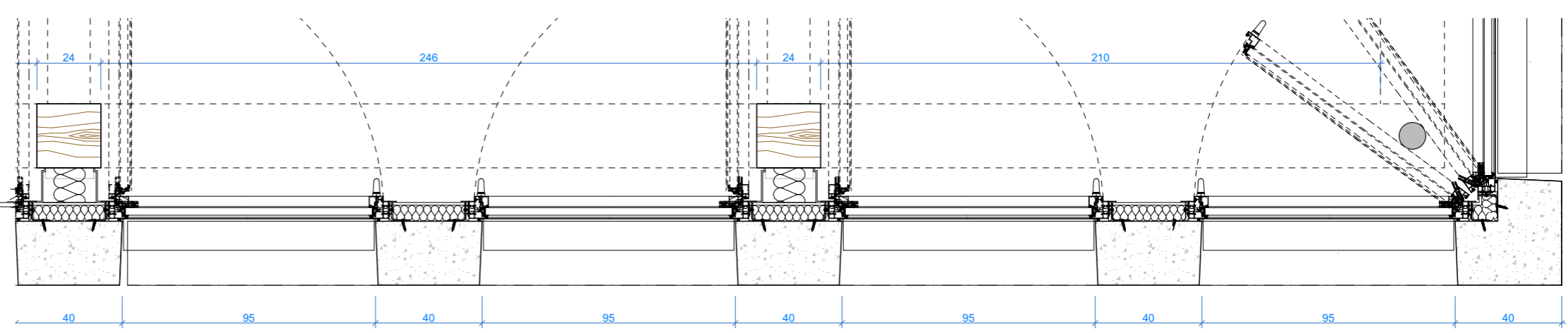
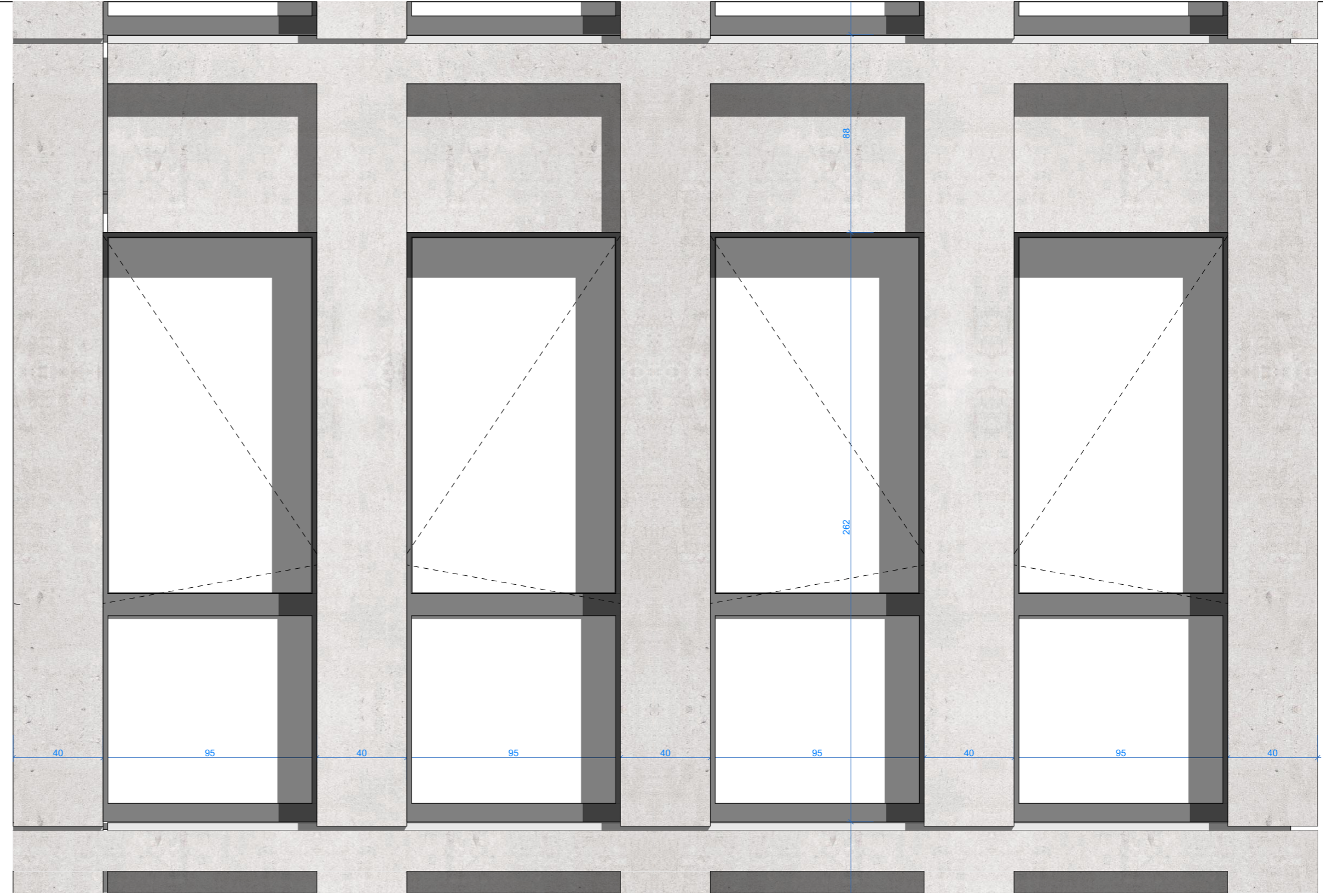
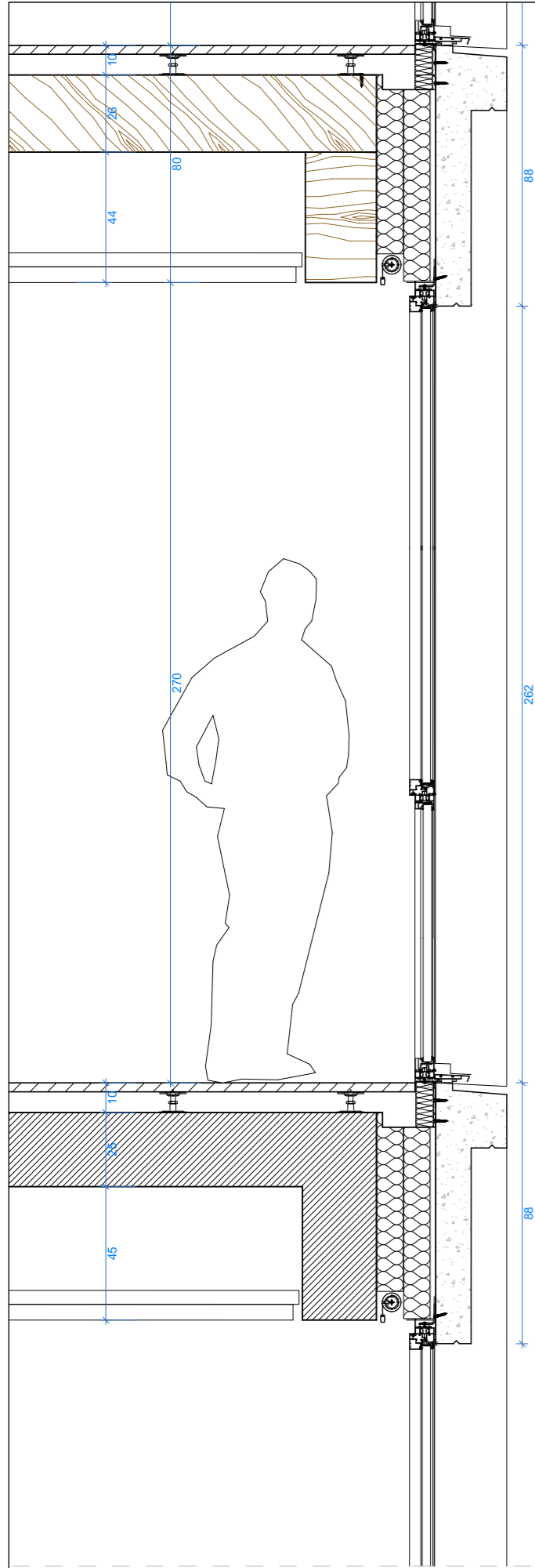

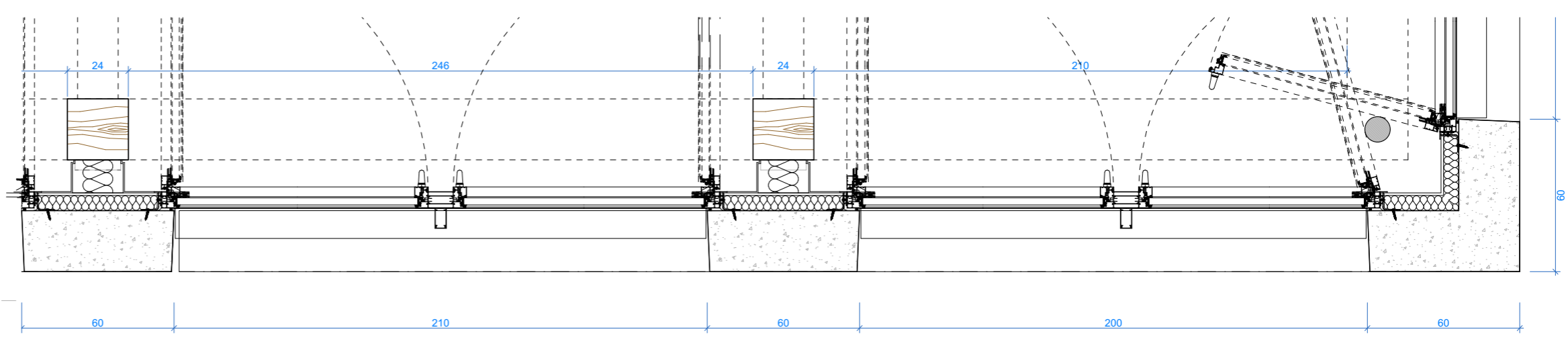
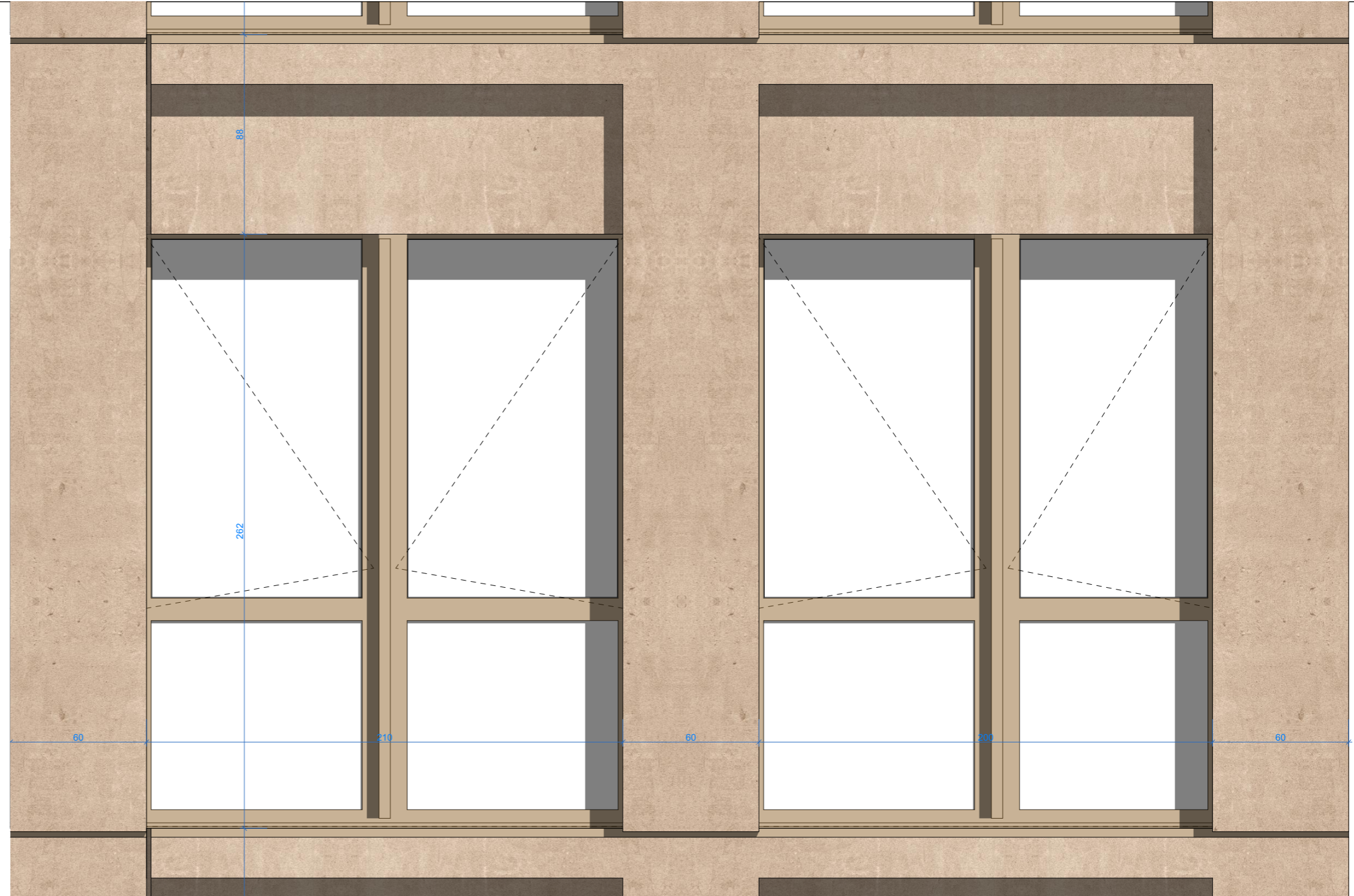
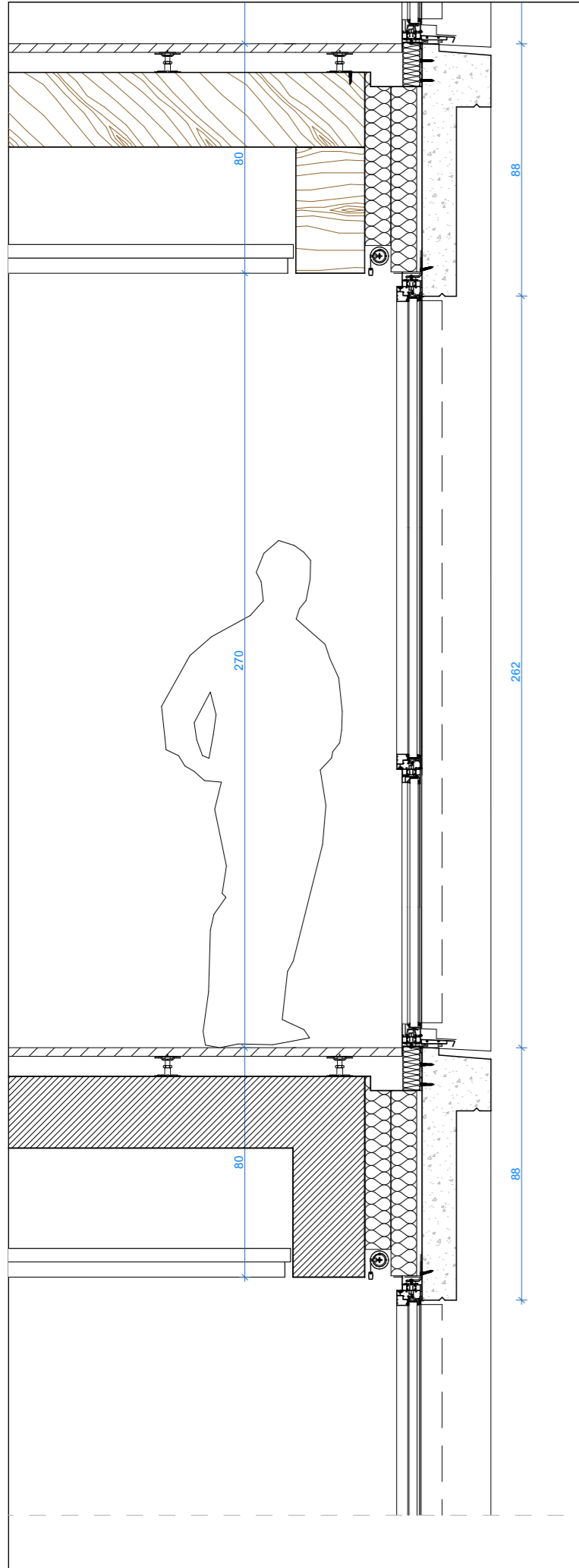

Les droits de propriété intellectuelle sur ce document sont la propriété exclusive de Hardel et Le Bihan architectes et Alain Barthe architectes. Toute reproduction intégrale ou partielle, toute utilisation par des tiers ou toute communication à des tiers, sans accord préalable écrit de Hardel et Le Bihan architectes et Alain Barthe architectes est illicite.

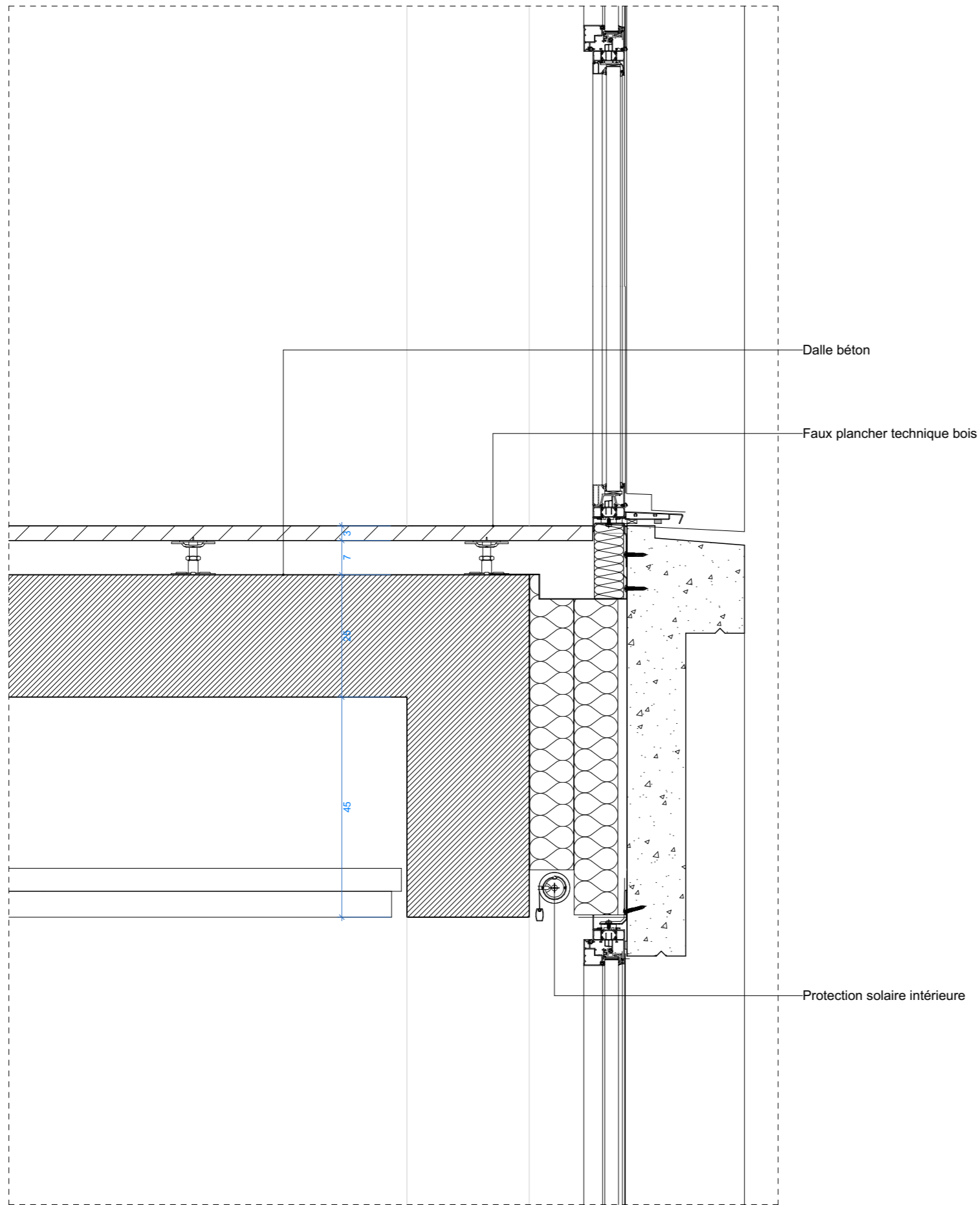

CAS BETON BUREAUX

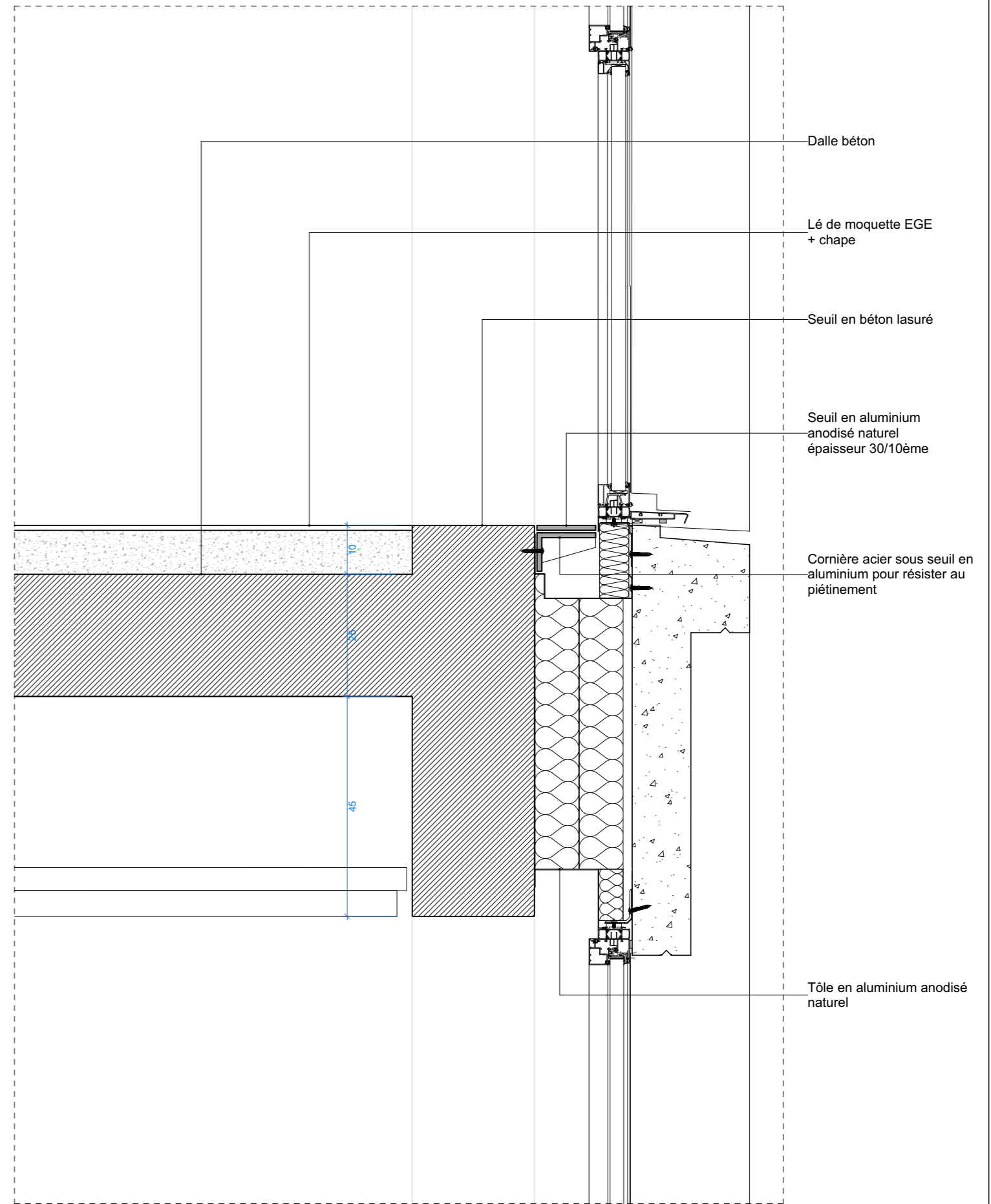

CAS BETON PALIERS