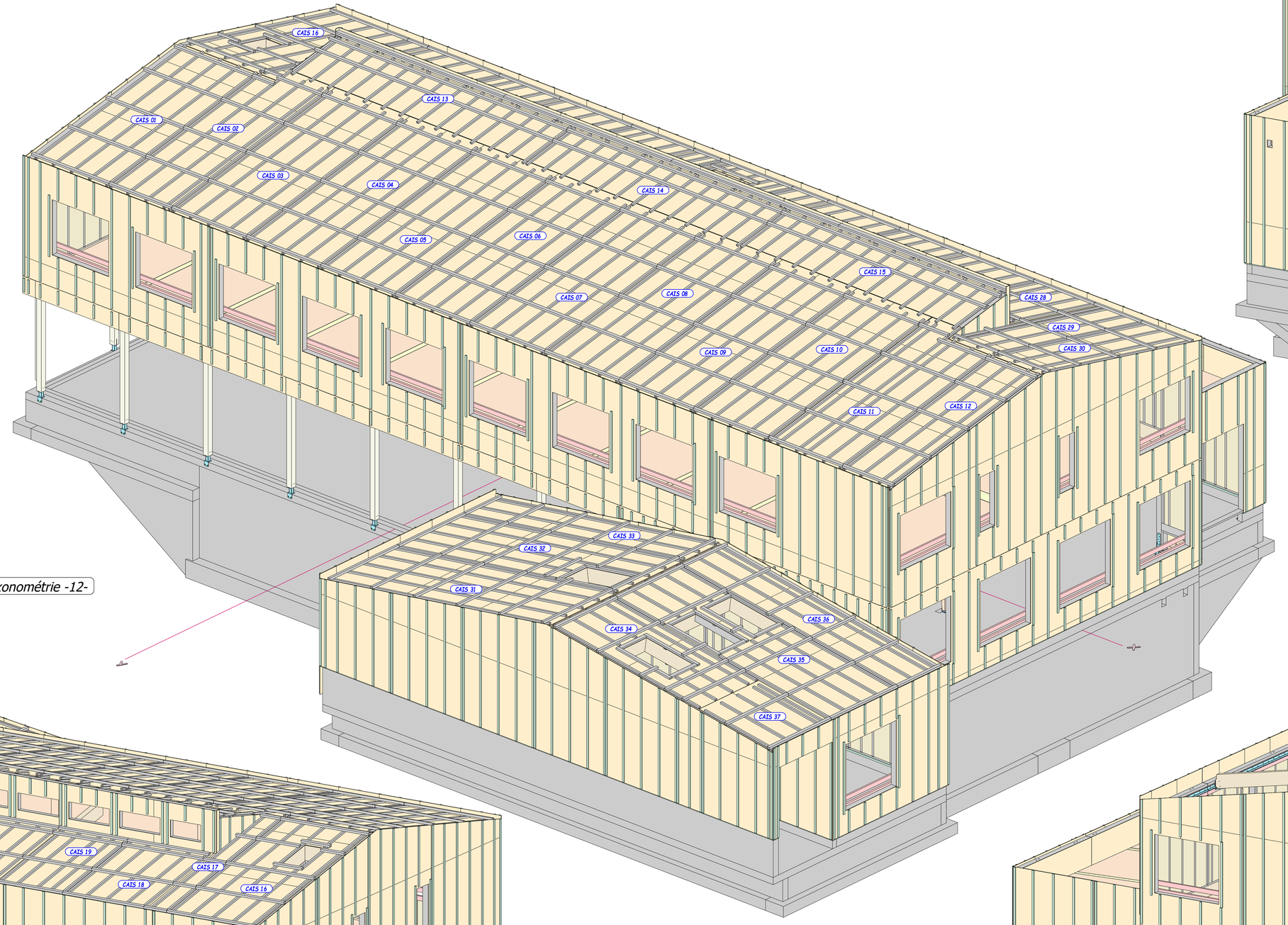

Axonométrie -12-

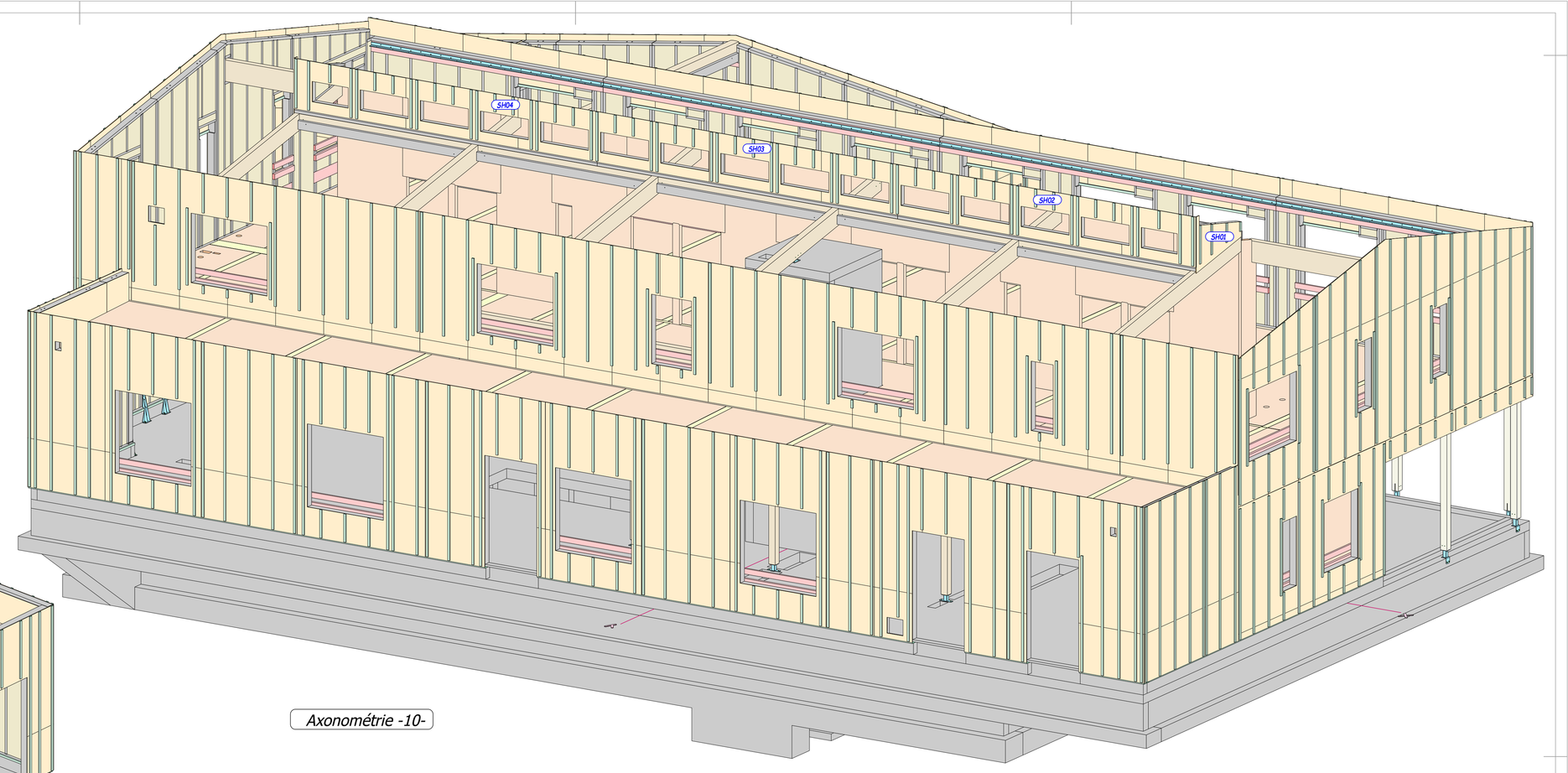

Axonométrie -10-

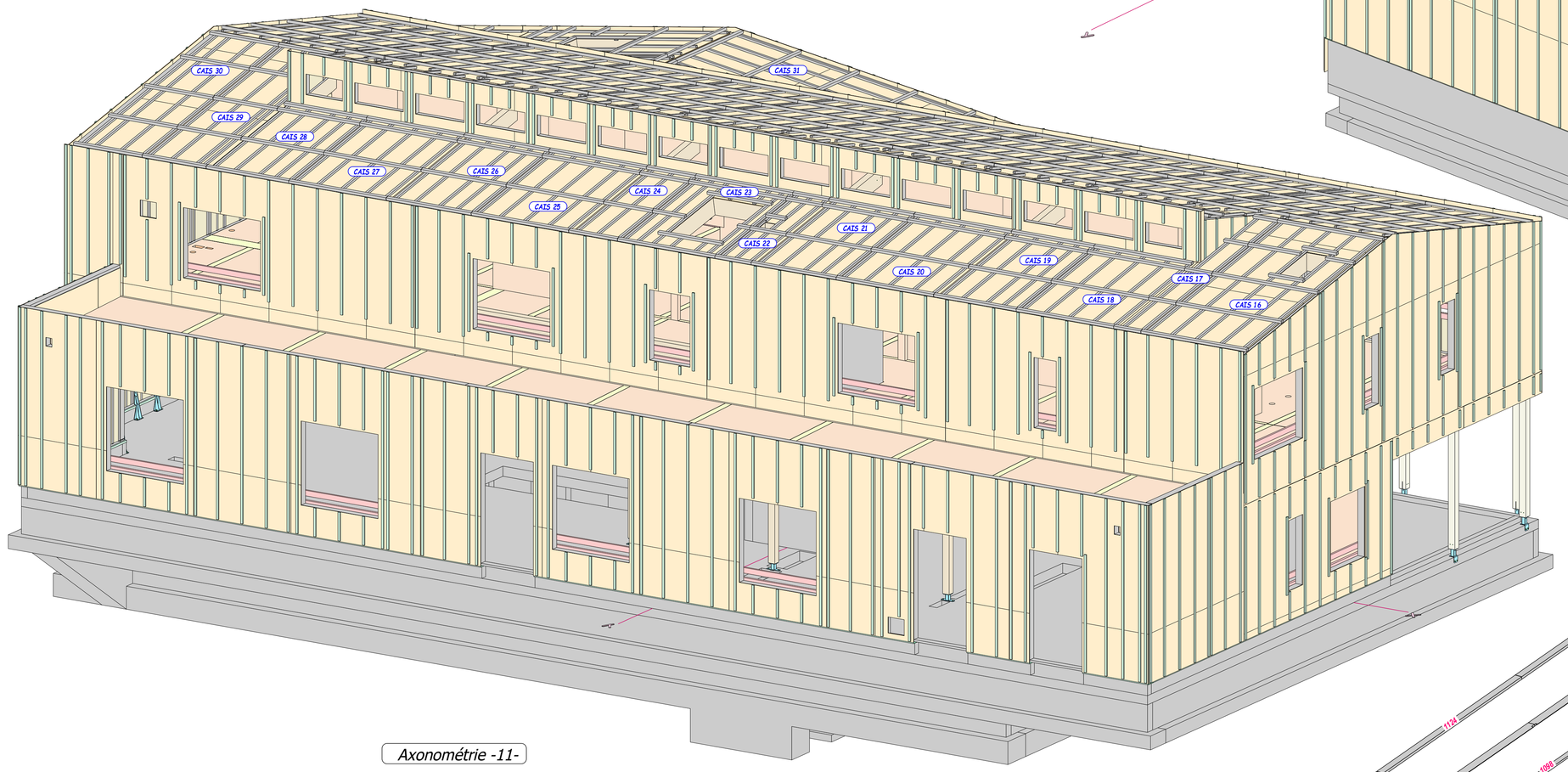

Axonométrie -11-

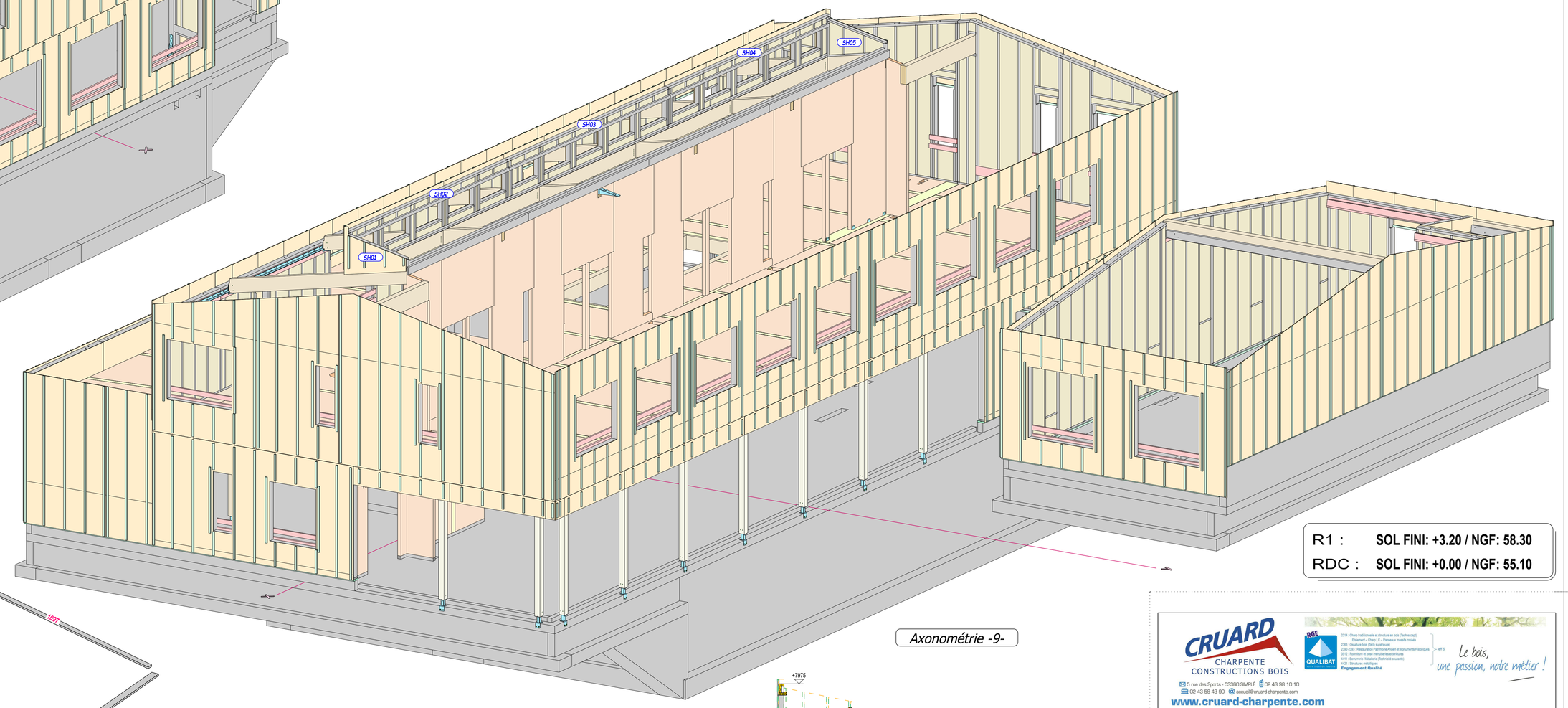

Axonométrie -9-

R1 :	SOL FINI: +3.20 / NGF: 58.30
RDC :	SOL FINI: +0.00 / NGF: 55.10

LISTE ASSEMBLAGES pour levage R1 & Charpente & C.T.

Ass. -1b- = 1 Vis ordinaire 6-120 < Jonction MOB vertic. R1 en long pan > "entr'axe 0,6m en guépe"
Ass. -1b- = 1 Vis ordinaire 6-120 < Jonction MOB vertic. R1 en pignon > "entr'axe 0,4m en guépe"
Ass. -F.3- = 1 F.3 + 2 Broche cl.6-8 galva 12-110 < Liaison pied d'arba versant nord >
Ass. -F.12- = 1 F.12 + 2 Broche cl.6-8 galva 12-110 + 2 Broche cl.6-8 galva 12-150 < Liaison pied d'arba versant nord >
Ass. -F.10- = 1 F.10 + 4 Broche cl.6-8 galva 12-150 < Liaison pied d'arba versant nord >
Ass. -F.11- = 1 F.11 + 2 Broche cl.6-8 galva 12-150 < Liaison pied d'arba versant nord >
Ass. -F.2b- = 1 F.2b + 4 HSA 8/105 + 3 Broche cl.6-8 galva 12-150 < Jonction pied d'arba versant nord avec la cage d'asc. >
Ass. -F.2b- = 1 F.2b + 3 Broche cl.6-8 galva 12-130 + 16 Vis ordinaire 8/80 < Jonction tête d'arba versant nord avec caisons toit versant sud >
Ass. -2a- = 1 Vis ordinaire 6-100 < Liaison tête d'arba versant nord > 1 Liaison panne support shed sur arba versant nord >
Ass. -2b- = 9 Vis ordinaire 6-100 < Liaison tête d'arba versant nord >
Ass. -2f- = 6 Vis ordinaire 6-160 < Liaison faîtage aux appui >
Ass. -2c- = 1 Vis ASSY 3.0 DK 6-140 < Liaison linguets tête de refend clt >
Ass. -2?- = 1 Vis ordinaire 6-90 < Liaison cornière support avec c.t. > "entr'axe 0,4m "
Ass. -2b- = 1 Vis ordinaire 6-200 < Liaison tête de c.t. sur linguets du refend > "à chaque arba-chev. "
Ass. -2b- = 1 Vis ordinaire 6-200 < Liaison pied de c.t. du shed > "à chaque arba-chev. "
Ass. -2b- = 1 Vis ordinaire 6-100< Liaison tête de c.t. du shed > "à chaque arba-chev. "

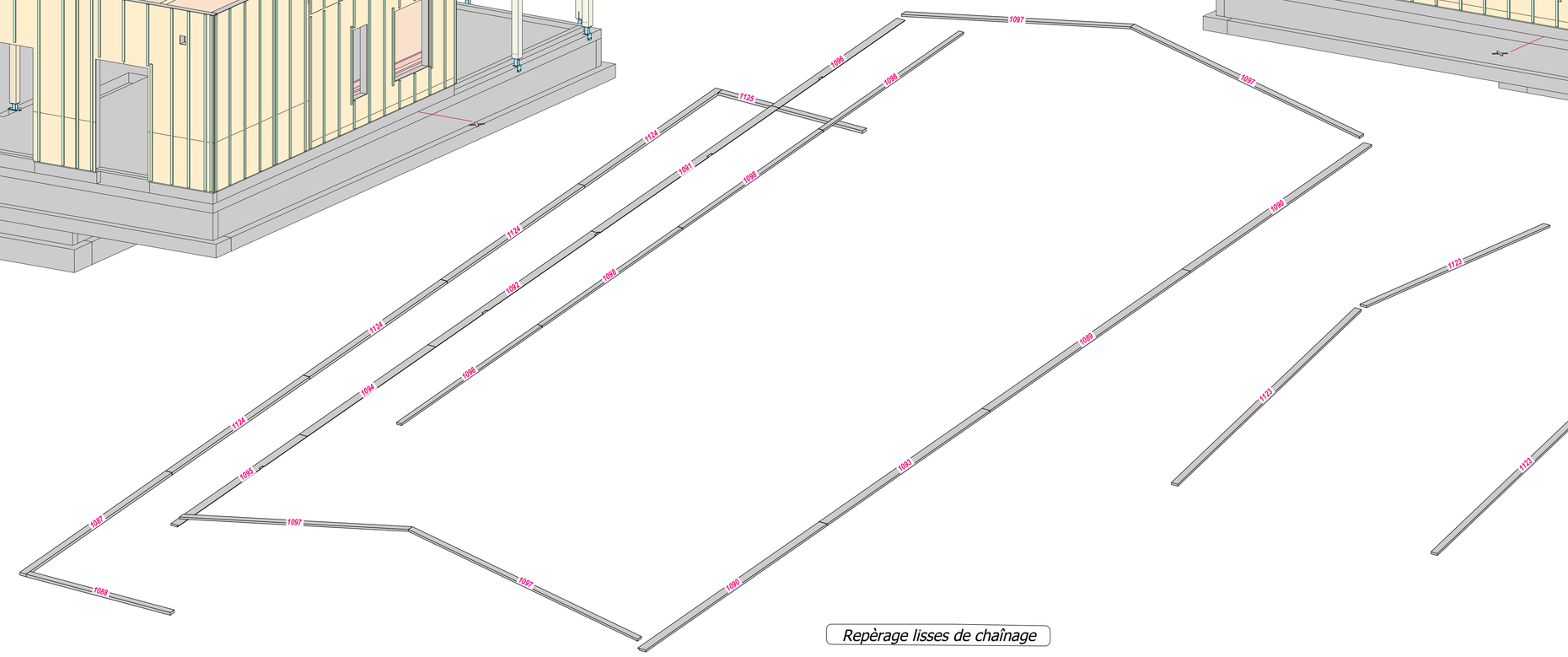

Repèrage lisses de chaînage

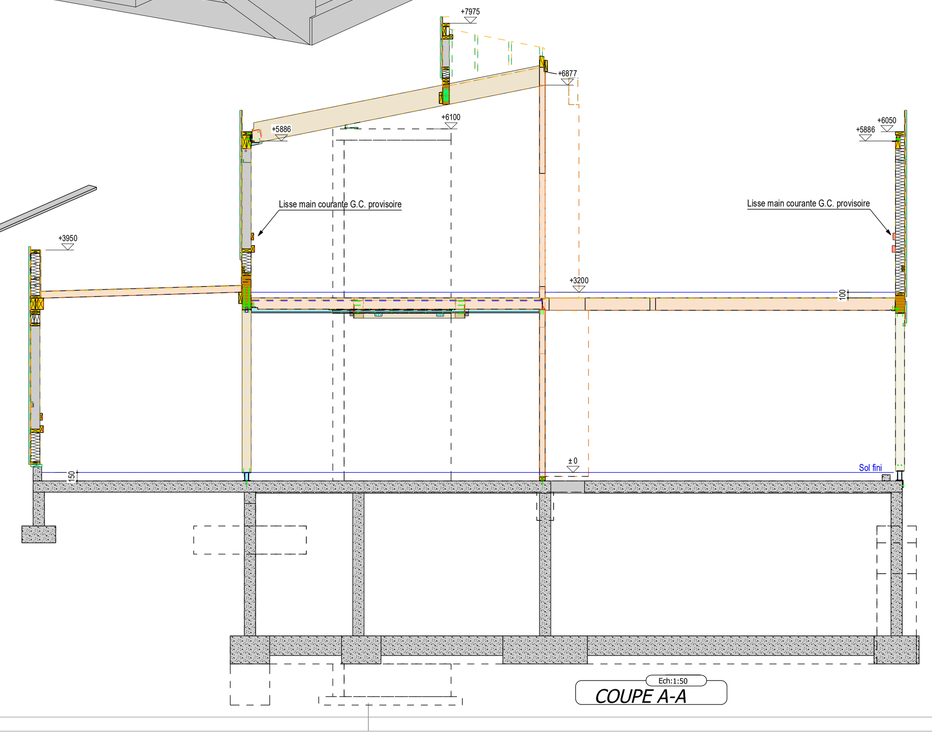

COUPE A-A

CRUARD CHARPENTE CONSTRUCTIONS BOIS

Le bois, une passion, notre métier !

www.cruard-charpente.com

SEVRAN - 93 -

Construction
d'une structure d'accueil et de bureaux de santé

Plan de levage R2 & Toits

LOT 01b : Charpente - ossature

Adresse du projet:
78 - 80 Avenue Victor Hugo
93270
SEVRAN

MAITRE D'OUVRAGE:
CDAT 93
1-3 promenade Jean Rostand
93000 Bobigny
Tél : 01 41 60 58 70
@

MAITRE D'OEUVRE:
EQUITEUR
9 rue de Valois
75001 Paris
Tél : 01 42 97 29 91
Fax :
@ th@equiteur-architecture.fr

BUREAU DE CONTROLE:
QUALICONSULT
73 rue Charles Cros
93390 TREMBLAY-EN-FRANCE
Tél : 01 48 19 93 00
Fax :
@ nikumba.sam@qualiconsult.fr

création le : 28-05-21	dessiné par: MOUSSET Alexandre	vérifié par: ROULETTE Laurent	Chargé d'affaires - conducteur de travaux: LEFEVRE Florian - LAURENT Pascal

PLAN N°	INDICE	DATE	MODIFICATIONS
15.6	/	- - - -	

ECHELLES:
1/...
1/...

NEUF - REHABILITATION - RESTAURATION MONUMENTS HISTORIQUES

S.A.S. au capital de 600 000€ - RCS Lyon 380 243 085 - APE 4331A - Siret 380 243 085 00021 - TVA intra FR 15 380 243 085

Crédit Mutuel Lyonnaise RIB FR 1348 9003 0100 0008 8004 535 - Assurance Contrat n° CAP00289 / 02011

Ce document est la propriété de l'entreprise CRUARD CHARPENTE SAS. Sans notre autorisation écrite, il ne peut donc être reproduit, modifié, copié, communiqué à des tiers ou utilisé en partie ou totalité.