0312
Construction d'un bâtiment universitaire pour l'INSPE au campus des Valois (16)

Maîtrise d'ouvrage

Université de Poitiers

Maître d'ouvrage
Pôle cité du campus et patrimoine
Direction de la logistique et du patrimoine
Bâtiment B
1 rue Aux Francs Bourgeois, BP 30, TSA 21121
86073 Poitiers Cedex 9

DCE

Juillet 2020

Maîtrise d'oeuvre

dauphins architecture

180°C BET Environnement

B.C BET Fluides

DIESE BET Fluides

Infra BET Techniques, VRD

Economiste / OPC

Bureaux d'études :
- Architecte : 8 rue l'Aslacier 75019 Paris
  T. +33(0)9 72 88 88 41
  contact@dauphins.fr
- 180°C : 25 route de Sévrier 74370 Pringy
  T. +33(0)9 72 71 82 53
  contact@180degrees.com
- B.C : 12 rue Eugène Cherbuy 74000 Annecy
  T. +33(0)9 72 12 12 20
  bertrand.cornu@bcengineering.fr
- DIESE : 12 rue Eugène Cherbuy 74000 Annecy
  T. +33(0)9 72 12 12 20
  contact@diese-ingenierie.fr
- Infra : Rue de la Gouverne, 74370 Pringy
  T. +33(0)9 72 88 41 51
  secretariat@infra-fr
- Economiste : 18 Avenue E. Cognacq 74000 Annecy
  T. +33(0)9 72 88 42 52
  cab.fabrice.dominguez@ep-fr

BC / OPC / SPS

ALPES CONTRÔLES

Bureau d'études :
77 Avenue Maurice Ravel
74000 Annecy-le-Vieux
Tél. +33(0)9 72 88 42 53
alpes.controles@ac-controles.fr

Ce document est la propriété du groupement de la maîtrise d'oeuvre. Il comprend : Le plan et dire associé, ci dire comprend 2 des lieux au cahier des charges et des informations techniques. Ce document ne doit pas être utilisé à d'autre fins que celles définies ci-dessus. Les informations techniques, graphiques et écrites sont les informations sont à titre indicatives, elles ne peuvent pas être considérées comme définitives et exactes.

Indice	Modifications	Visa
A	Création du document	
B	Mise à jour suite à la réunion de lancement	
C	Mise à jour suite à la réunion de lancement	
D	Mise à jour suite à la réunion de lancement	
E	Mise à jour suite à la réunion de lancement	

Architecte : dauphins architecture

Bureaux d'études : BC / ALPES CONTRÔLES

Commissaires : -

Réalisation : -

Date : 23/07/2020

Echelle : 1/50

Titre du document : DCE 06

GYM plans

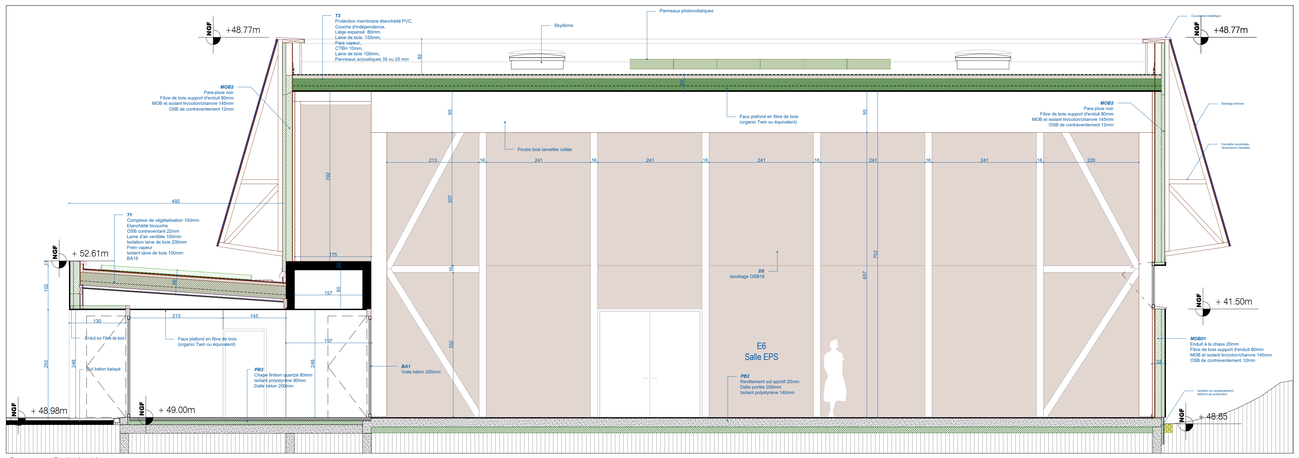

Coupe C (1/50)

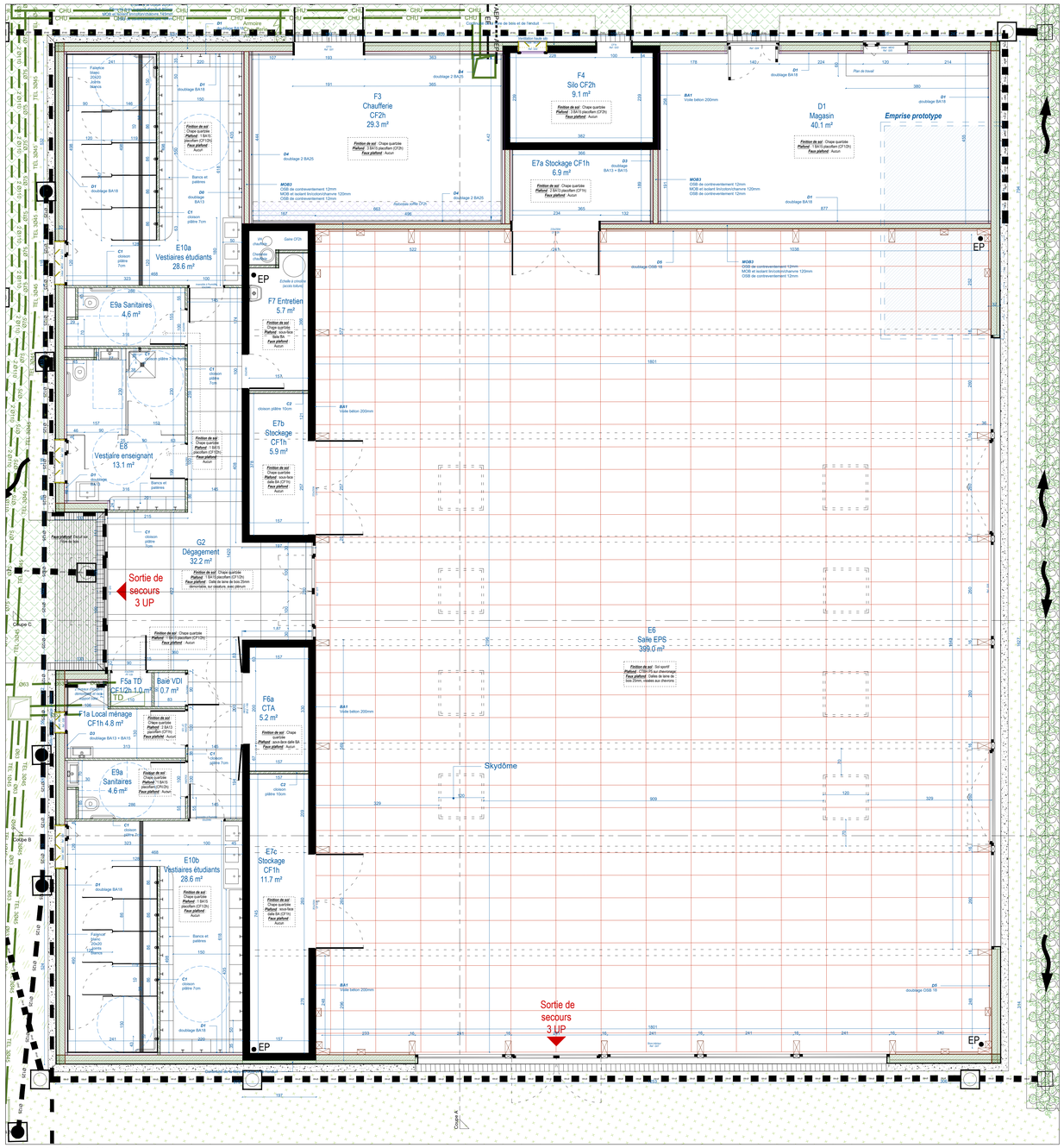

Plan RDC (1/50)

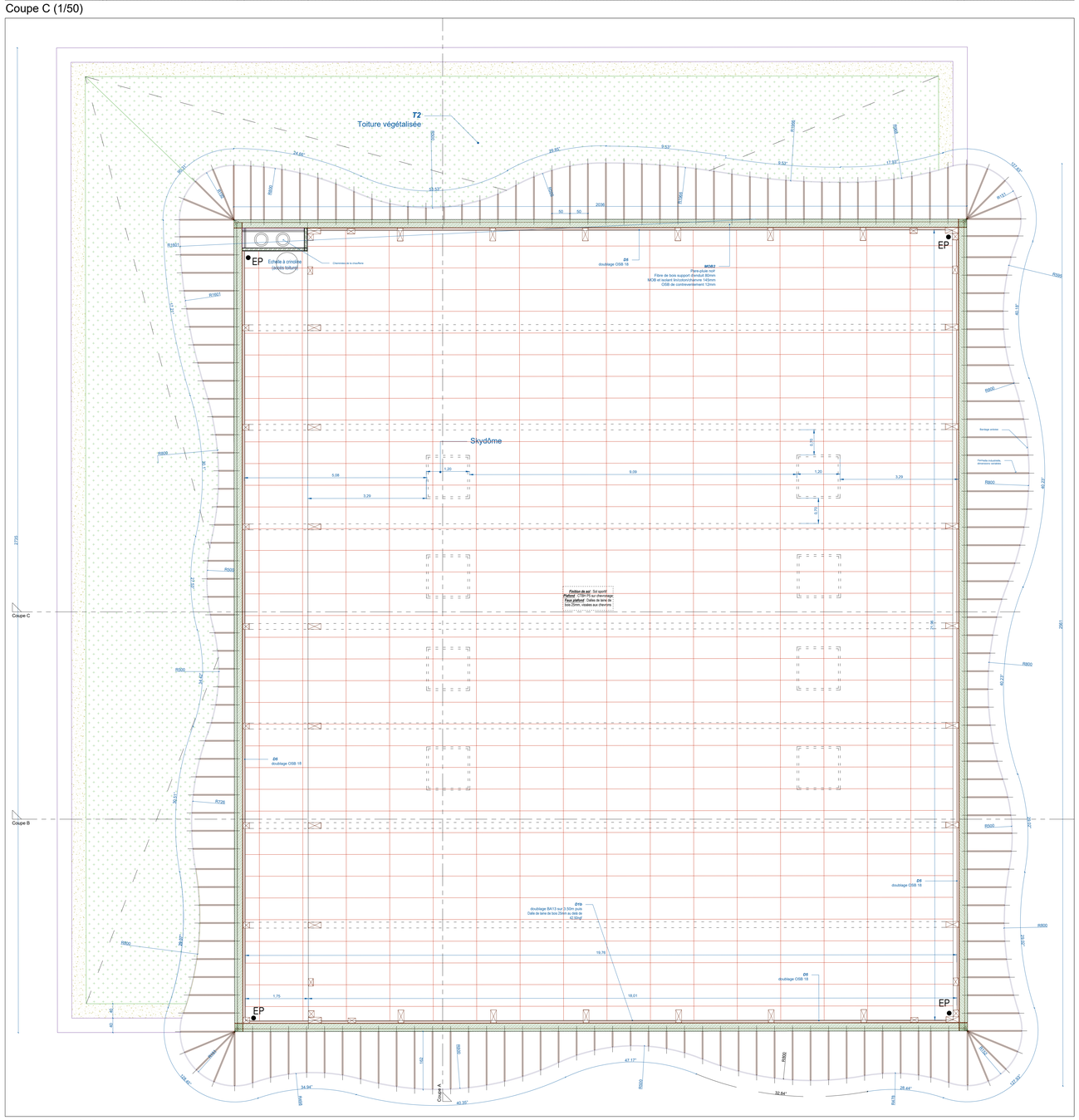

Plan R+1 (1/50)