

01

Coupe Longitudinale

1:200

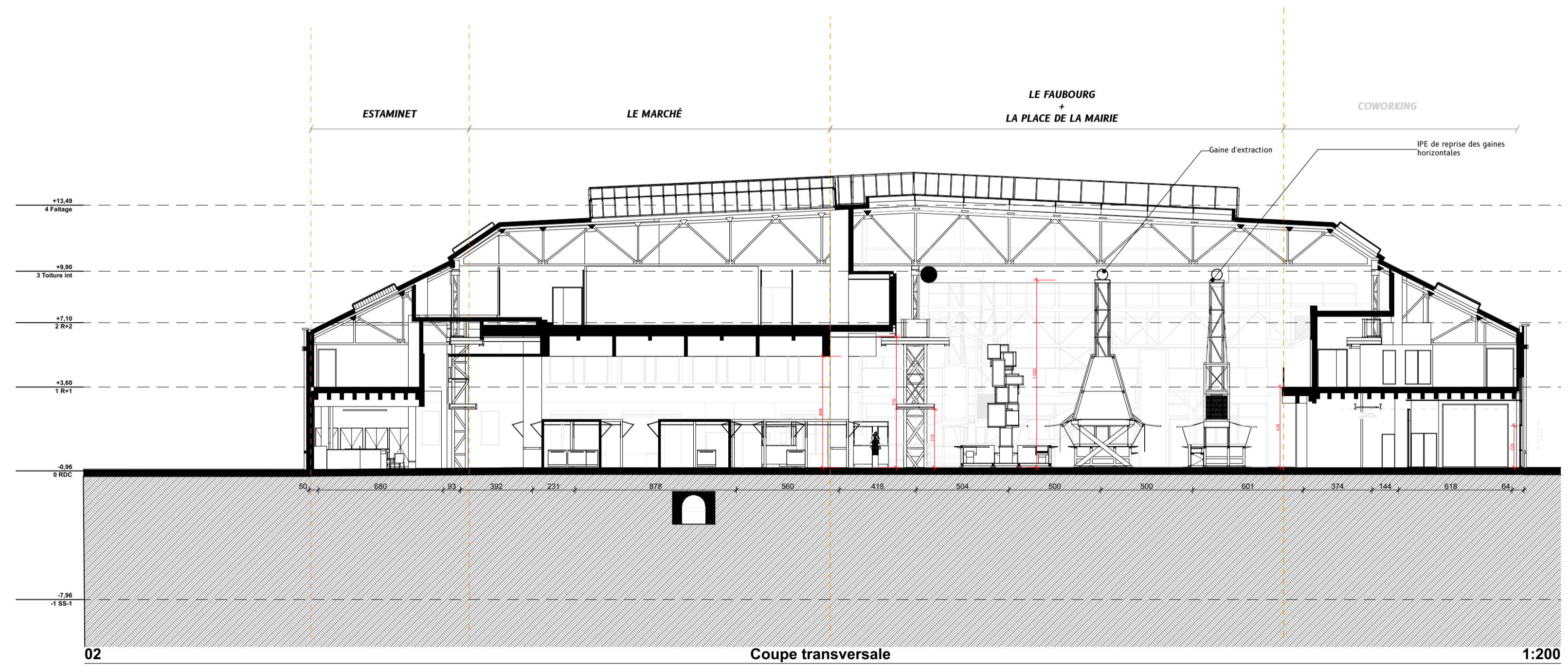

02

Coupe transversale

1:200

SAINT-OUEN | Halle des Docks

Aménagement intérieur de la Halle des Docks de Saint-Ouen

MAÎTRISE D'OUVRAGE

La Lune Des Docks 6 rue Juliette Dodu 75010 Paris	01 48 24 25 97 denis@lalunedocks.com valerie@lalunedocks.com
Frey Parc d'affaires TGV Reims-Bezannes 3 rue René Cassin 51430 BEZANNES	03 51 00 50 50

MAÎTRISE D'OEUVRE

ARCHITECTE : KOZ Architectes 12 bis Impasse Mousset 75012 Paris	01 53 33 24 30 victor@koz.fr / laila@koz.fr
BUREAU D'ETUDE STRUCTURE BOIS : EQUILIBRIUM 1535 West 3rd Ave BC V6J 1J8 Vancouver	06 10 97 99 95 SW@eqcanada.com EKash@eqcanada.com
BUREAU D'ETUDE ACOUSTIQUE :	06 24 94 53 70 marionphilippe@gmail.com cc@resonanceacoustique.com
BUREAU D'ETUDE FLUIDE : PROJEX 30 Pl. Salvador Allende 59650 Villeneuve-d'Ascq	06 34 52 17 08 r.versaeyen@projex.fr j.leris@projex.fr
BUREAU D'ETUDE CUISINE : ARWYTEC 69 avenue du Maine 75014 PARIS	01 40 24 20 00 bruno.dettwiler@arwytec.fr

BUREAU DE CONTROLE

SOCOTEC	06 27 01 72 74 timothee.bourde@socotec.com
---------	---

CSPS

SOCOTEC	Xavier.HOLZINGER@socotec.com
---------	------------------------------

					DATE : 01/03/2023				
KOZ	DCE	00 - Nouvelle construction	Halle des Docks de Saint-Ouen	<input checked="" type="checkbox"/>	NORD	NIVEAU	TYPE DOC	1.6	02
EMETTEUR	PHASE	ETAT	BÂTIMENT					N° PIECE	INDICE