

COMMUNE D'AULUS LES BAINS

CABANES PASTORALES AULUS

AULUS LES BAINS 09140 AULUS LES BAINS

CARNET DE MOBILIER

Août 2019



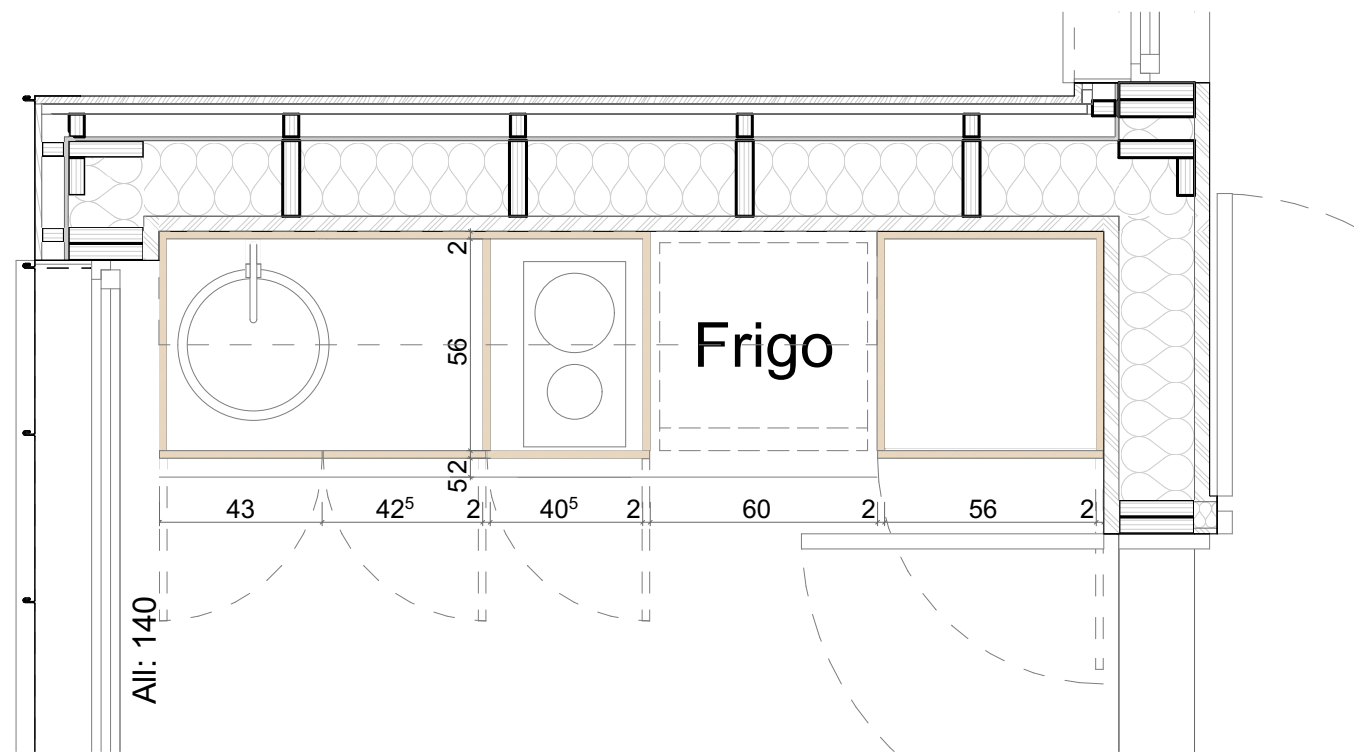

Plan

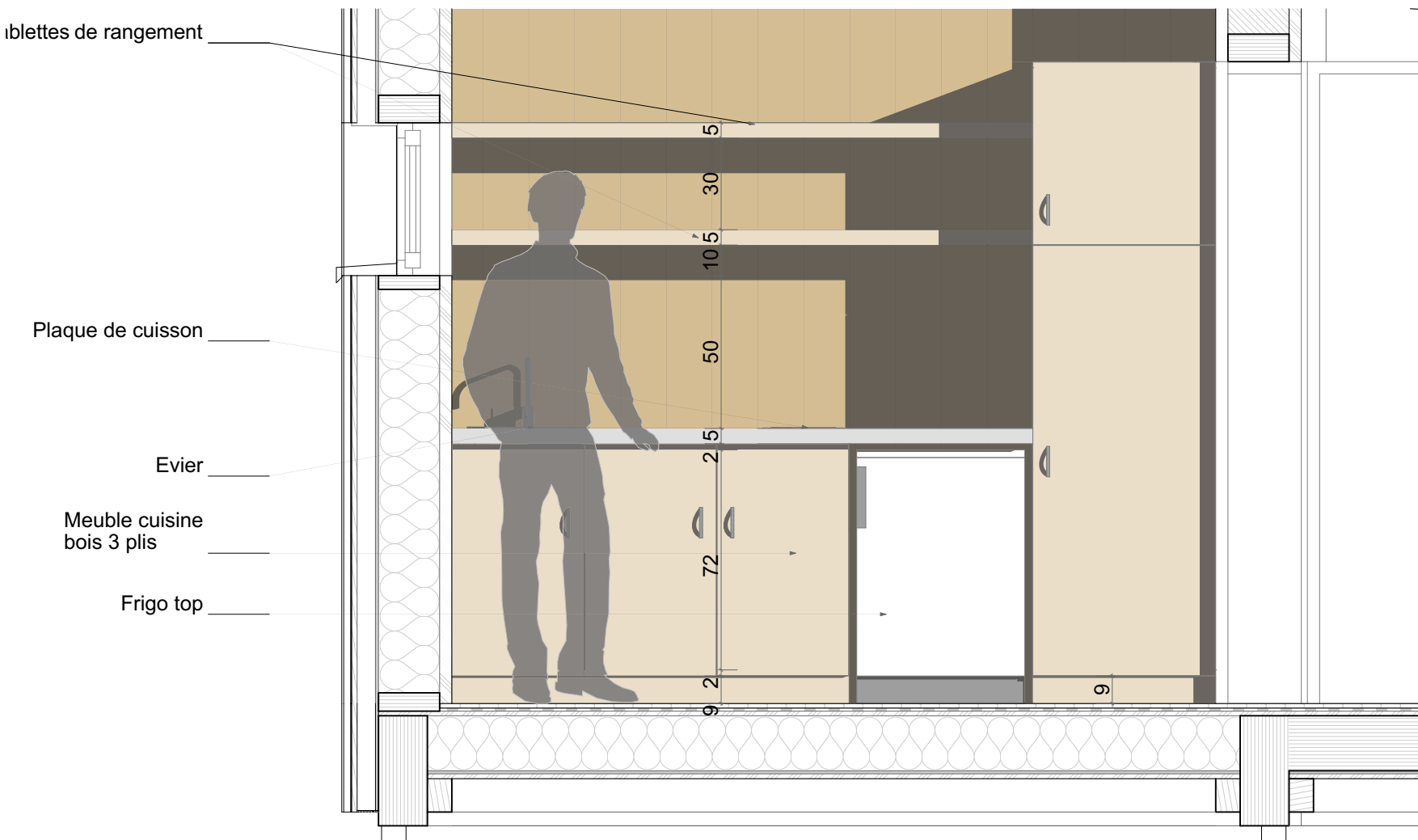

Façade

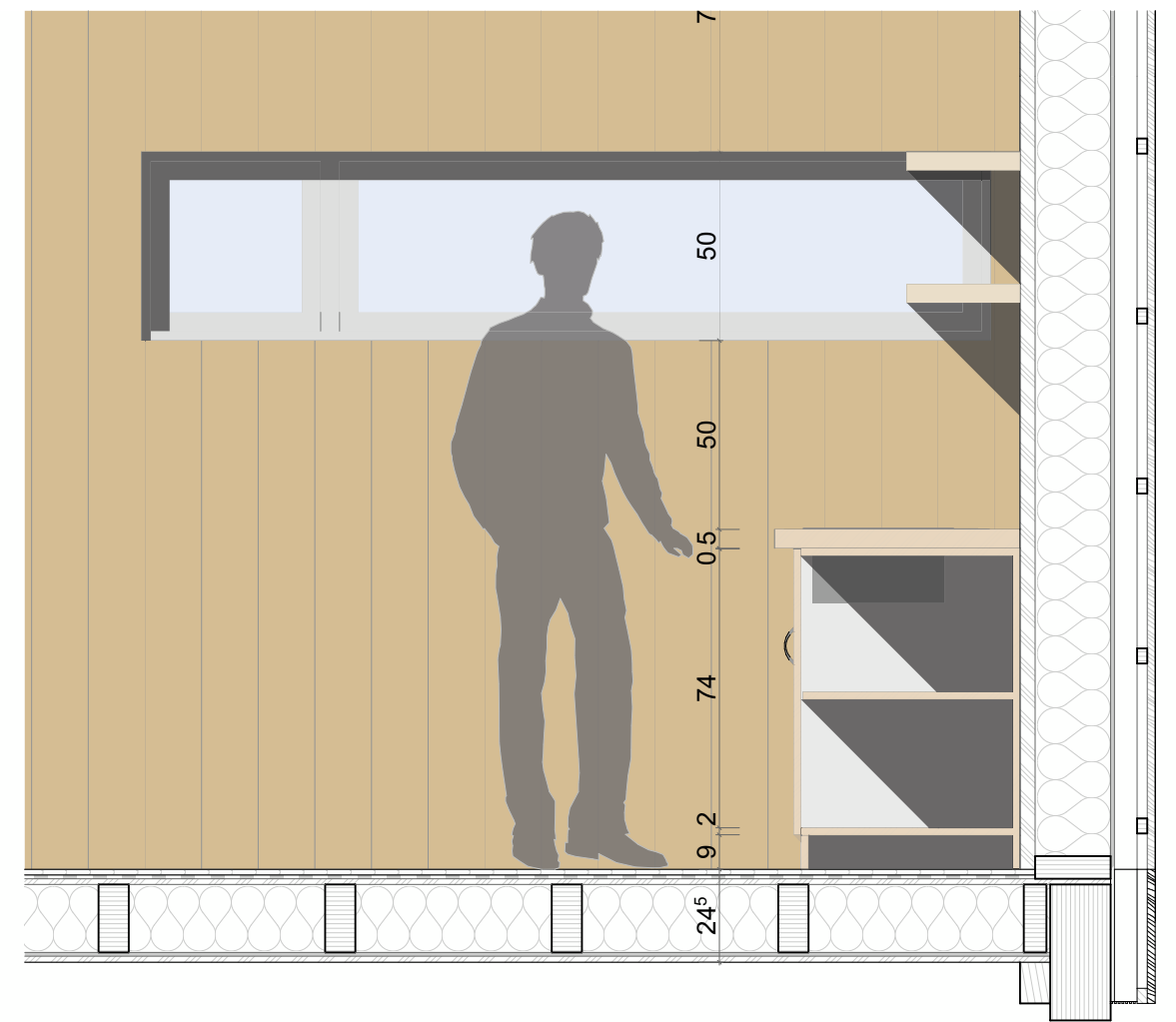

Coupe

Objet

DCE

Maître de l'ouvrage

COMMUNE D'AULUS LES BAINS

Maître d'œuvre

Projet 310
2, avenue de Lombez
31300 Toulouse
ordre des architectes S12990

Projet

CABANES PASTORALES AULUS

Date

19/09/2019

Echelle

1:20, 1:2,86

Pièce

Kitchennette Cacou

DET-01.1

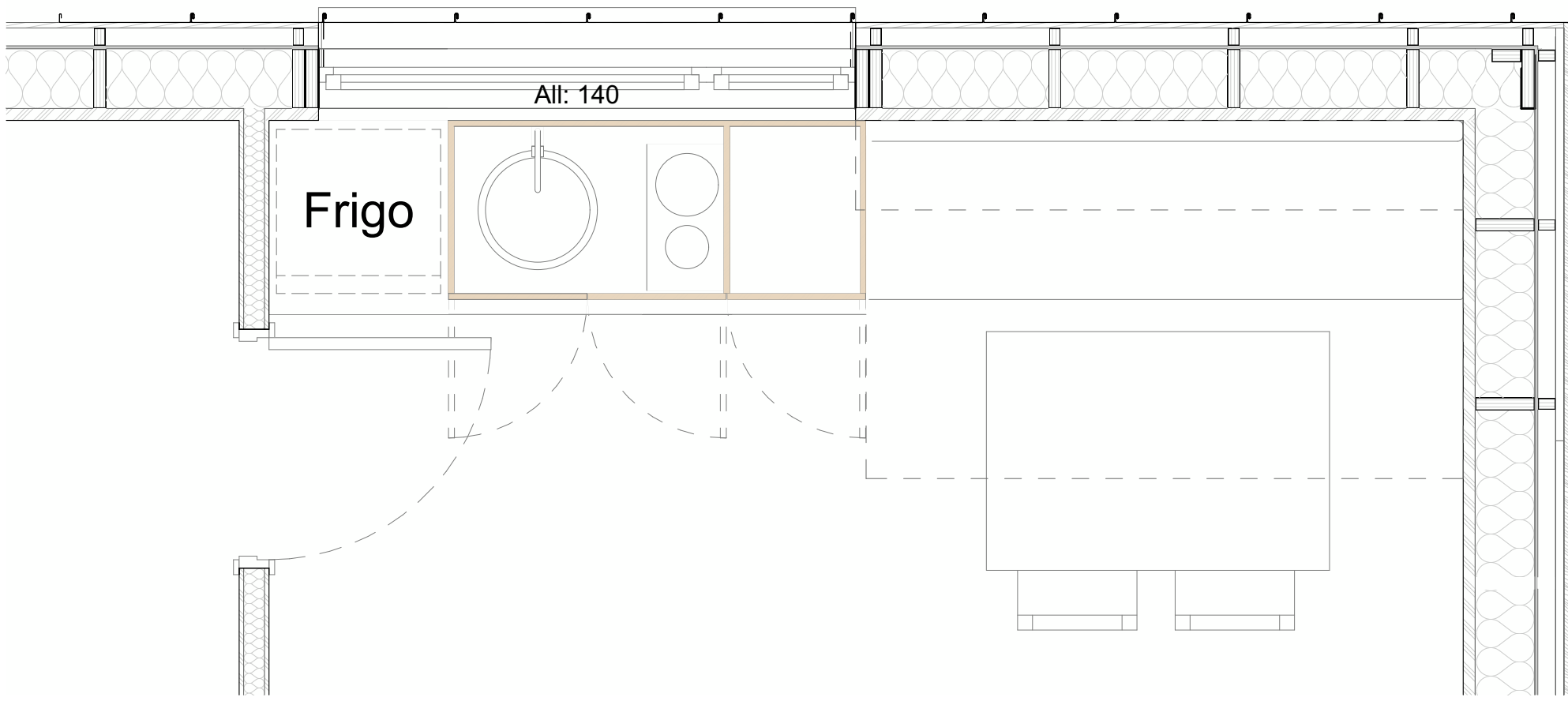

Plan

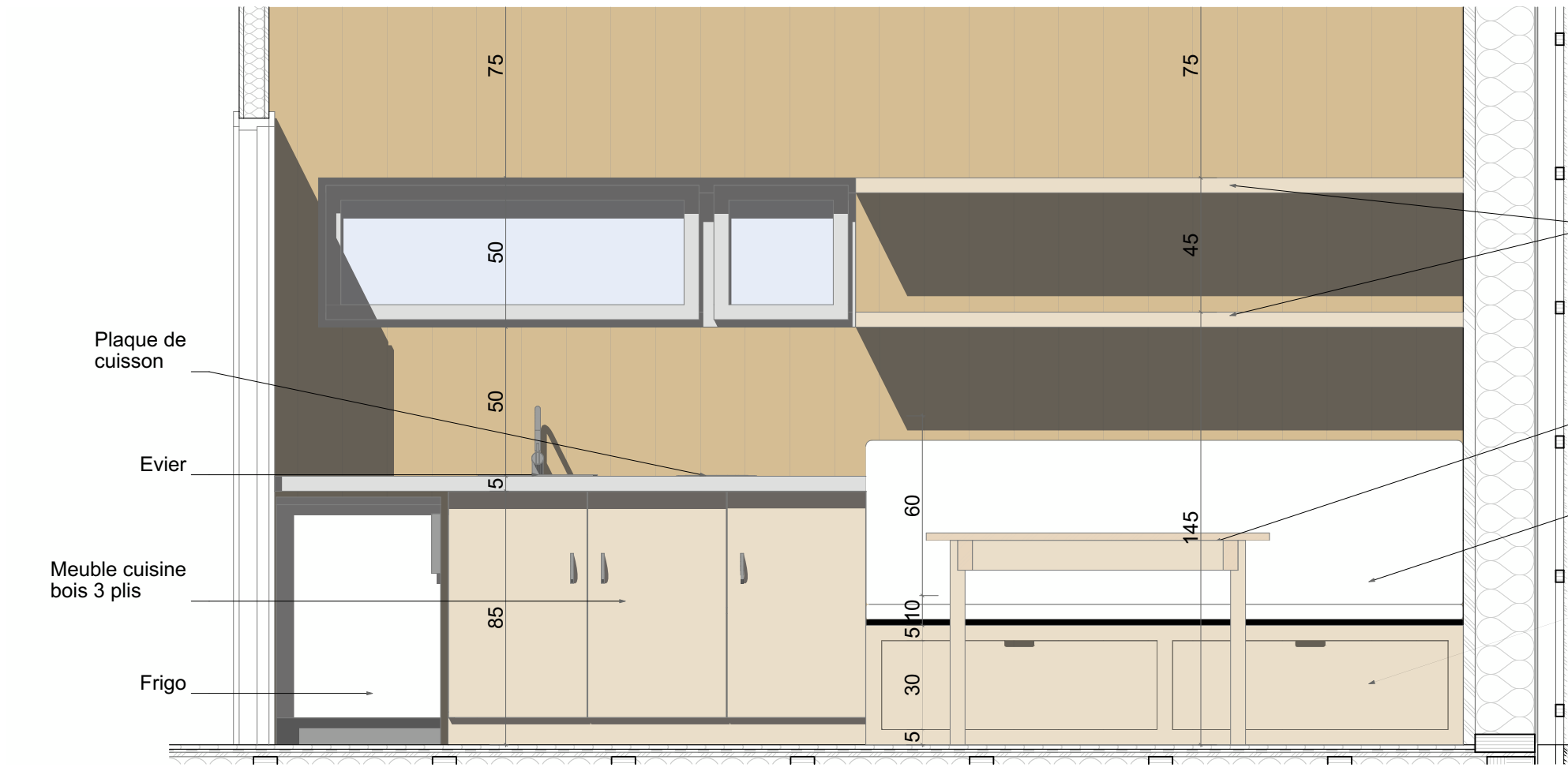

- Tablettes de rangement
- Table
- Canapé lit
- Rangements sous lit

Façade

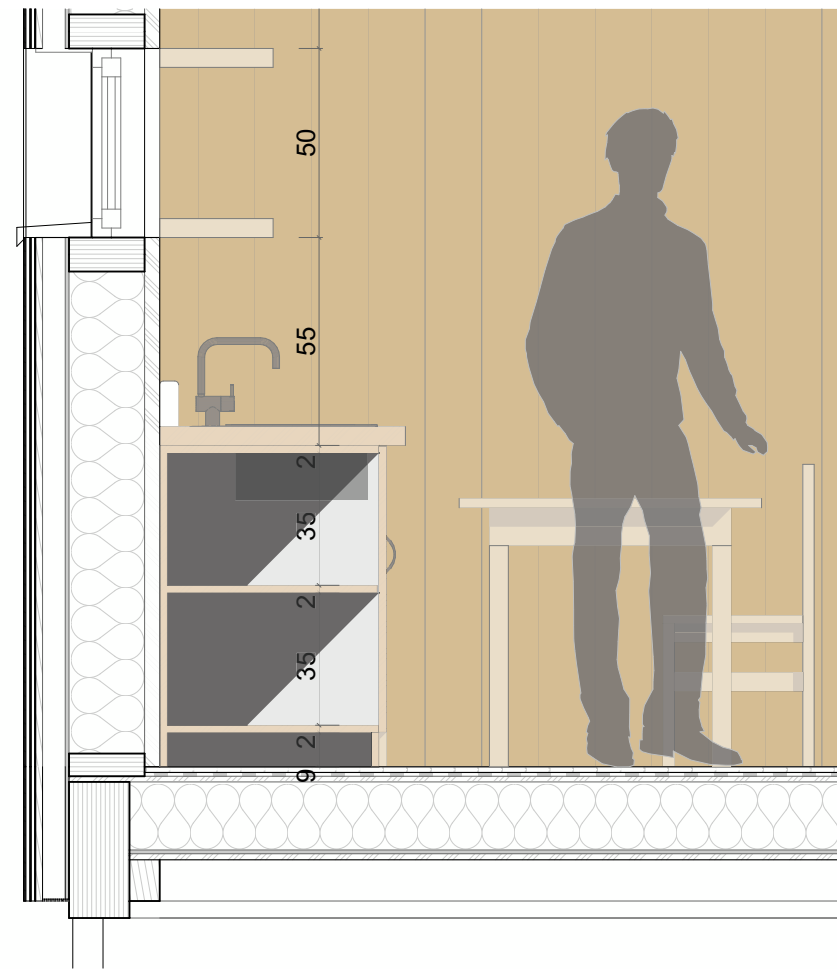

Coupe

Objet DCE	Maître de l'ouvrage COMMUNE D'AULUS LES BAINS	Maître d'œuvre Projet 310 2, avenue de Lombez 31300 Toulouse ordre des architectes S12990	Projet CABANE PASTORALE PUNTOUSSAN	Date 19/09/2019	Echelle 1:20, 1:2,50	Pièce Kitchennette Puntussan et Ramounat	DET-02.1
---------------------	---	---	--	--------------------	-------------------------	---	-----------------