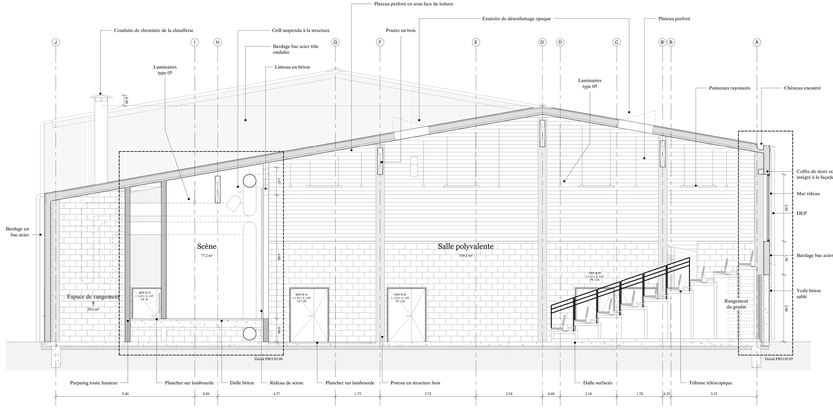

① **Coupe BB**
1 : 50

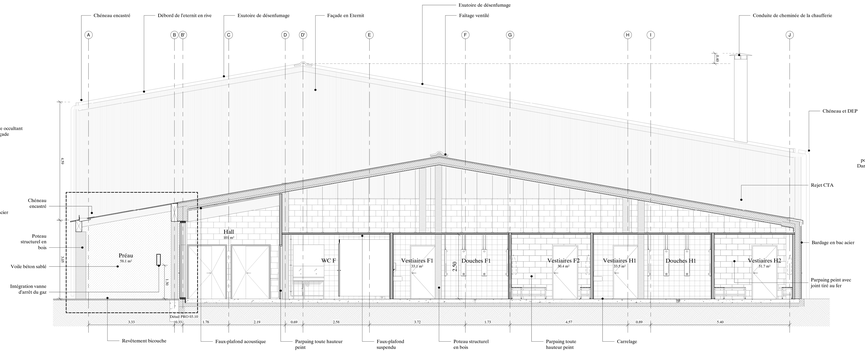

② **Coupe CC**
1 : 50

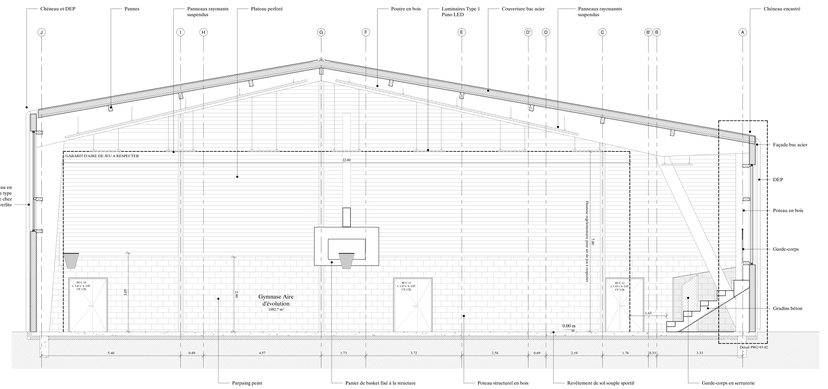

③ **Coupe DD**
1 : 50

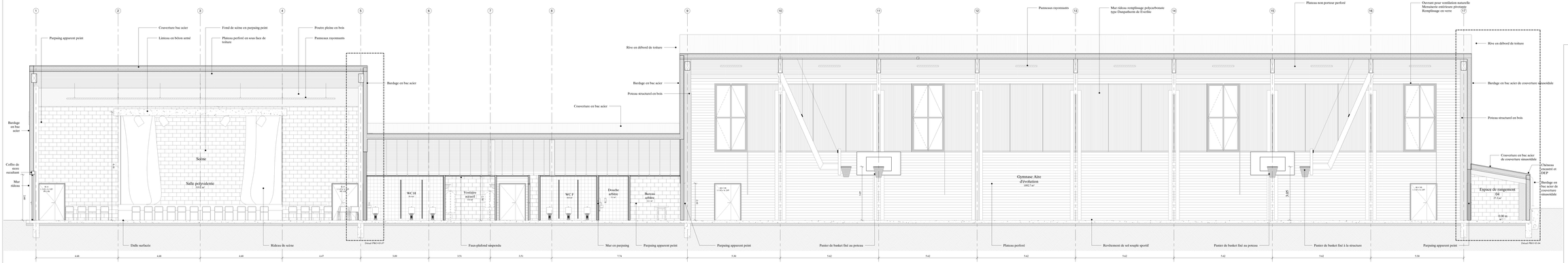

④ **Coupe AA**
1 : 50

Construction d'une Salle Polyvalente et d'un Gymnase

Le Colombier 77220 Presles-en-Brie

DCE - 01 Pièces générales

Maître d'Ouvrage	**Ville de Presles-en-Brie** 8, rue du Général Leclerc - 77220 Presles-en-Brie Tél: 01 64 25 70 03 - @ : mairie@presles-en-brie.fr
	AEDIFICEM 40 rue des Cipesses - 51100 Reims Tél: 03 52 82 05 00 - @ : contact@aedificem.fr
Architecte	**Lemoal Lemoal architecture paysage** 27 rue de la Convention - 75015 Paris Tél: 01 42 21 27 72 - @ : agence@lemoal-lemoal.com
Economiste	**Eco + Construire** 22, rue de Commandeur - 75004 Paris Tél: 01 42 34 24 24 - @ :
BET Fluides et Thermique	**Espace Temps** 32 bis rue des Petites Ecuries - 75010 Paris Tél: 01 42 24 46 20 - @ : mail@espace-temps.fr
BET Structure	**Bollinger + Grohmann** 32 rue de Paradis - 75010 Paris Tél: 01 42 46 19 19 - @ : mail@bollinger-grohmann.fr
BET Acoustique	**Acoustibel** Z.I. Les Bordes - 91160 Champagne Tél: 02 38 86 26 20 - @ : contact@acoustibel.fr
VRD	**2IDF** 12, rue du Chemin de Fer - Boîte 39 - 93500 PANTIN Tél: 01 42 50 14 00 - @ : a.bouchard@2idf.fr

DCE	Coupes		
	Lemoal Lemoal_Autocat	02/2021	échelle : 1 : 50
Indice 0	1507_ Presles-en-brie Gymnase_ DCE_lemoal lemoal architecture paysage_		01.06