

CPE

réhabilitation école Marie Marvingt
19, rue Vaudétard
92130 Issy Les moulineaux

mairie de Issy Les Moulineaux
77 rue Wilson, 48000 Cahors
T. 05 65 20 88 75

antonio virga architecte
19a rue Paradis, 75010 Paris
T. 01 48 00 01 25, F. 01 48 00 01 26
contact@antoniovirgaarchitecte.com

Bollinger + Grohmann
15, rue Eugène Varlin 75010 Paris
T. 01 44 64 00 10
office@bollinger-grohmann.fr

Emenda
275 bd Marcel Paul - Bat. F - 44800 ST HERBLAIN
T. 09 70 26 91 29
contact@emenda.fr

Cabinet Deloménil
10, av. des canuts - woopa de et - 69120 Vaulx en Velin
P. 05 55 49 19 50
secretariat@delomenil.fr

Batipilus
3, rue de Valenciennes Bat. C 75000 Nuitsy Le Roi
T. 01 61 05 21 90
darty.eu@batipilus.net

coordonnateur SPS

phase

PRO

description

COUPE 11

rendu préliminaire

éléments non contractuels

CPE ISSY

PRO

03/07/2020

150

CPE-PRO-COUPES

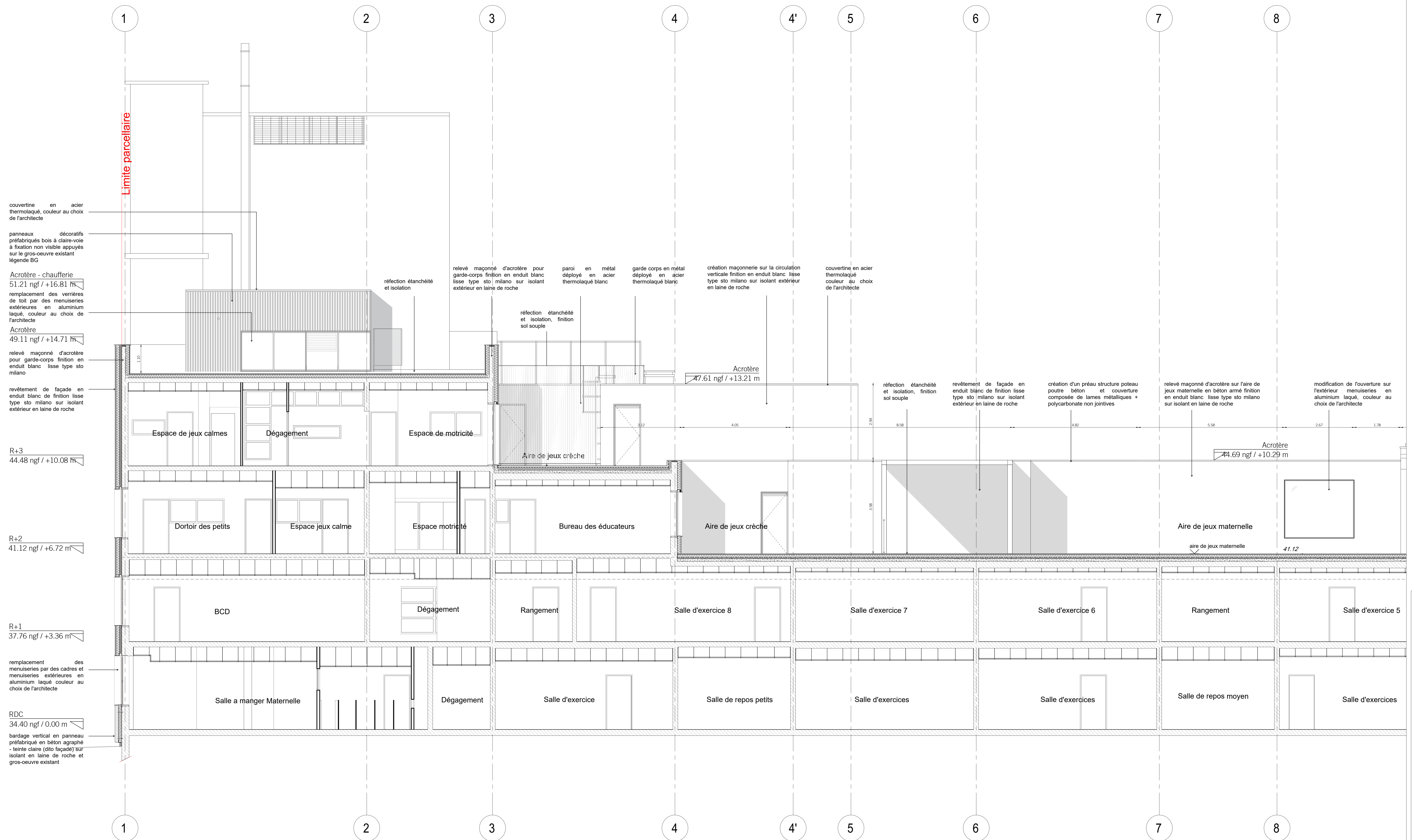

Ligne de référence à l'altitude de 30.00 m

CPE
réhabilitation école Marie Marvingt
19, rue Vaudétard
92130 Issy Les moulineaux

maître d'ouvrage
mairie de Issy Les Moulineaux
72 rue Wilson - 48000 Cahors
T. 05 45 23 08 73

maître d'œuvre architecte
antonio virga architec
19a rue Paradis - 75010 Paris
T. 01 48 00 01 25 - F. 01 48 00 81 26
contact@antoniovirgaarchitecte.com

bureau d'étude structure
Bollinger + Grohmann
15, rue Eugène Varlin 75010 Paris
T. 01 44 64 00 10
office@bollinger-grohmann.fr

bureau d'étude fluides/thermique
Emenda
275 bd Marcel Paul - Bat. F - 44900 ST HERBLAIN
T. 09 70 28 91 29
contact@emenda.fr

bureau d'étude économie
Cabinet Delomélie
10, av des carouls - woopa Se et - 69120 Vaulx en Velin
P. 05 48 49 19 50
secretariat@delomeg.fr

contrôleur technique
Batplus
3 rue de Valenciennes - C. 78300 Nassy Le Roi
T. 01 61 06 21 90
dairy.eu@batplus.net

coordonnateur SPS

PRO

description
COUPE 22 - a
rendu préliminaire
éléments non contractuels

PROJET	CPE ISSY
DATE	PRO
DATE	03/07/2020
SCALE	1/50
PROJET	CPE-PRO-COUPES

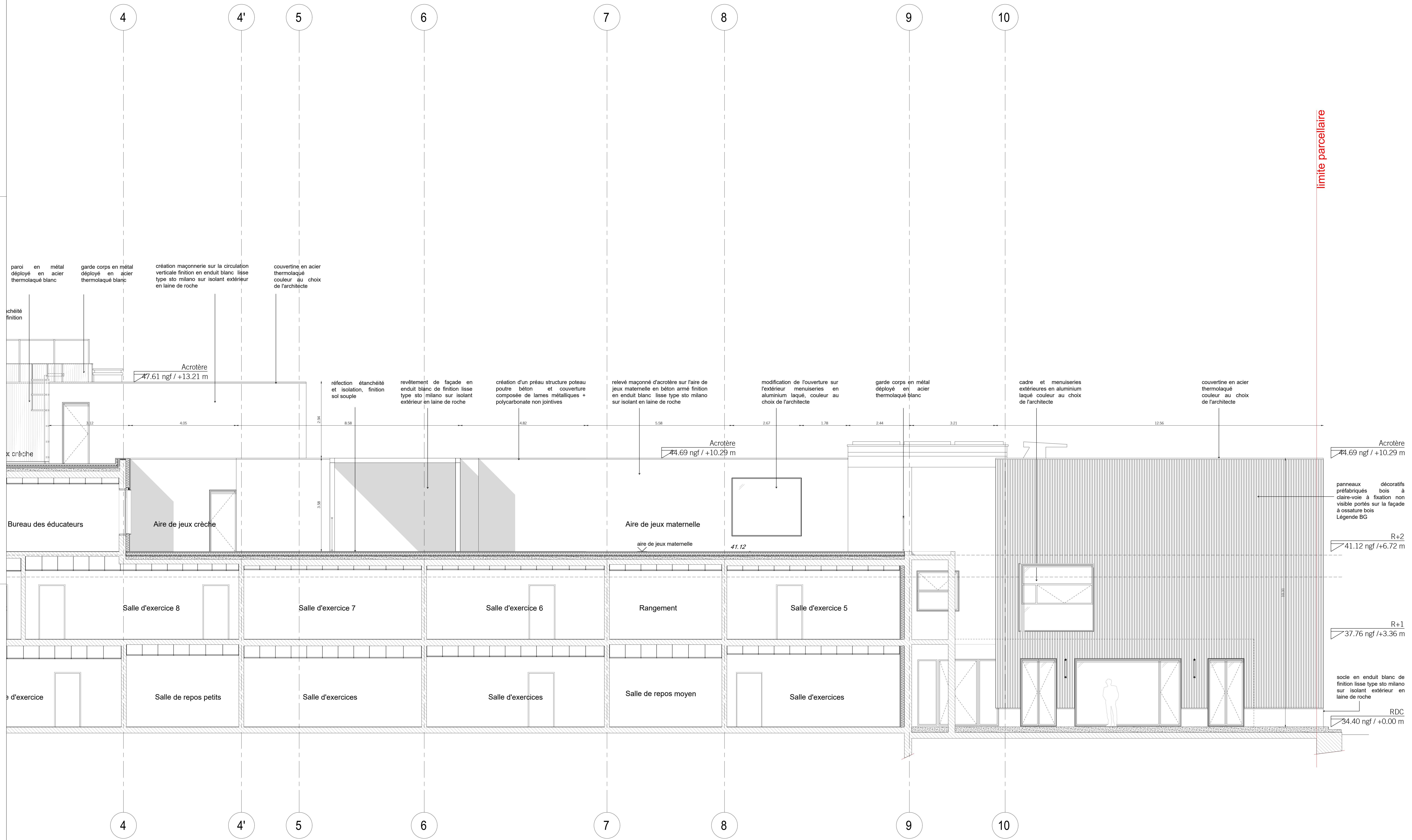

CPE
réhabilitation école Marie Marvingt
19, rue Vaudétard
92130 Issy Les moulineaux

maître d'ouvrage
mairie de Issy Les Moulineaux
77 rue Wilson, 48000 Cahors
T. 05 65 20 98 75

maître d'œuvre architecte
antonio virga architec
10a cité Paradis, 75010 Paris
T. 01 48 00 01 25, F. 01 48 00 81 26
contact@antoniovirgaarchitecte.com

bureau d'étude structure
Bollinger + Grohmann
15, rue Eugène Varlin 75010 Paris
T. 01 44 64 00 10
office@bollinger-grohmann.fr

bureau d'étude fluides/thermique
Emenda
275 bd Marcel Paul - Bat. F - 44800 ST HERBLAIN
T. 09 70 28 91 29
contact@emenda.fr

bureau d'étude économie
Cabinet Deloménil
10, av. des canuts - woopa Se et. - 69120 Vaulx en Velin
P. 05 49 19 50
secretariat@delomeuil.fr

contrôleur technique
Batipius
3, rue de Valenciennes Bat. C. 75000 Nuitsy Le Val
T. 01 61 06 21 90
dary.wo@batipius.net

coordonnateur SPS

PRO

phase

description

COUPE 22 - b
rendu préliminaire
éléments non contractuels

PROJÉTÉ	CPE ISSY
DATE	PROJ
DATE	03/07/2020
ÉCHELLE	1/50
PROJÉTÉ	CPE-PRO-COUPES

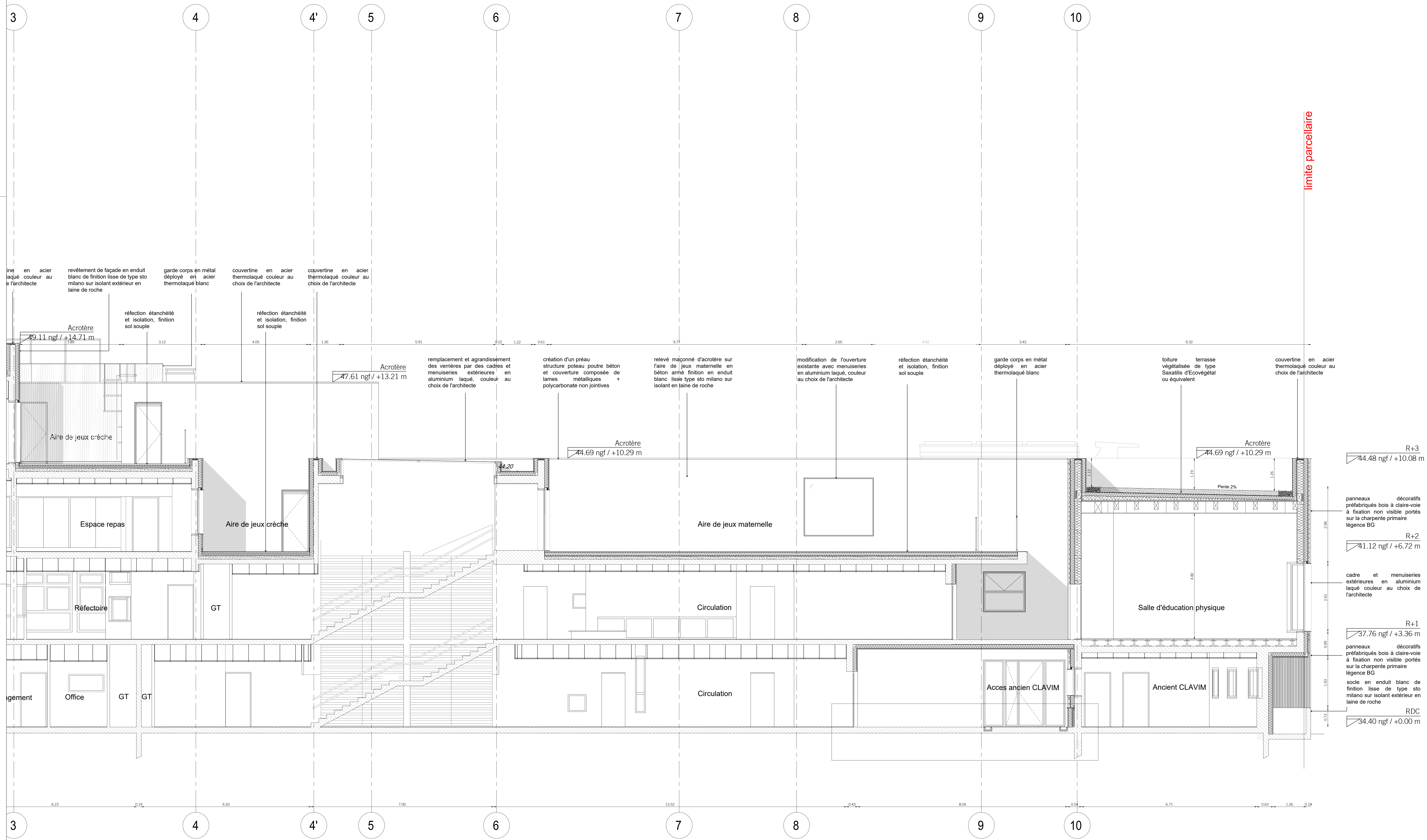

limite parcellaire

Ligne de référence à l'altitude de 30.00 m

- R+3
44.48 ngf / +10.08 m
- R+2
41.12 ngf / +6.72 m
- R+1
37.76 ngf / +3.36 m
- RDC
34.40 ngf / +0.00 m

CPE
réhabilitation école Marie Marvingt
19, rue Vaudétard
92130 Issy Les moulineaux

maître d'ouvrage
mairie de Issy Les Moulineaux
77 rue Wilson, 48000 Cahors
T. 05 45 20 49 73

maître d'œuvre architecte
antonio virga architecte
19a cité Paradis, 75010 Paris
T. 01 48 00 01 25, F. 01 48 00 81 26
contact@antoniovirgaarchitecte.com

bureau d'étude structure
Bollinger + Grohmann
15, rue Eugène Varlin 75010 Paris
T. 01 44 64 00 10
office@bollinger-grohmann.fr

bureau d'étude thermique
Emenda
275 bd Marcel Paul - Bat. F - 44900 ST HERBLAIN
T. 09 70 26 91 29
contact@emenda.fr

bureau d'étude économie
Cabinet Deloménille
10, av des canuts - woopa Se et - 69120 Vaulx en Velin
P. 05 55 49 19 50
secretariat@delomeuil.fr

contrôleur technique
Batplus
3 rue de Valenciennes Bat. C 78300 Noisy Le Roi
T. 01 61 05 21 90
dairy.eu@batplus.net

coordonnateur SPS

PRO

description
COUPE 33 - b
rendu préliminaire
éléments non contractuels

PRO
CPE ISSY
PRD
03/07/2020
1/50
CPE-PRO-COUPES



CPE
réhabilitation école Marie Marvingt
19, rue Vaudétard
92130 Issy Les moulineaux

maître d'ouvrage
maire de Issy Les Moulineaux
77 rue Wilson - 48500 Cahors
T. 06 85 20 88 73

maître d'œuvre architecte
antonio virga architecte
18a cité Paradis - 75010 Paris
T. 01 48 00 01 25 - F. 01 48 00 81 26
contact@antoniovirgaarchitecte.com

bureau d'étude structure
Bollinger + Grohmann
15, rue Eugène Varlin 75010 Paris
T. 01 44 64 00 10
office@bollinger-grohmann.fr

bureau d'étude thermique
Emenda
275 bd Marcel Paul - Bat. F - 44800 ST HERBLAIN
T. 09 70 28 91 29
contact@emenda.fr

bureau d'étude économie
Cabinet Delomélie
10, av des canalis - woopa Se et - 69120 Vaulx en Velin
P. 06 55 49 19 58
secretariat@delomezie.fr

coordinateur technique
Batipius
3 rue de Verdun Bat. C 78300 Noisy Le Roi
T. 01 61 06 21 90
dairy.eu@batipius.net

coordinateur SPS

PRO

phase

description

COUPE aa
rendu préliminaire
éléments non contractuels

PROJET	CPE ISSY
DATE	PRO
DATE	03/07/2020
SCALE	1/50
PROJET	CPE-PRO-COUPES



Ligne de référence à l'altitude de 30.00 m

CPE
réhabilitation école Marie Marvingt
19, rue Vaudétard
92130 Issy Les moulineaux

maître d'ouvrage
mairie de Issy Les Moulineaux
77 rue Wilson - 48000 Cahors
T. 01 48 00 01 25 - F. 01 48 00 81 26
contact@issy-le-moulineaux.fr

maître d'œuvre architecte
antonio virga architec
19a cité Paradis - 75010 Paris
T. 01 48 00 01 25 - F. 01 48 00 81 26
contact@antoniovirgaarchitecte.com

bureau d'étude structure
Bollinger + Grohmann
15, rue Eugène Varlin 75010 Paris
T. 01 44 64 00 10
office@bollinger-grohmann.fr

bureau d'étude thermique
Emenda
275 bd Marcel Paul - Bat. F - 44300 ST HERBLAIN
T. 09 70 28 91 29
contact@emenda.fr

bureau d'étude économie
Cabinet Deloménil
10, av. des carouls - woopa Se et. - 69120 Vaulx en Velin
P. 05 55 49 19 50
secretariat@delomenil.fr

contrôleur technique
Batplus
3, rue de Valenciennes Bat. C 78300 Noisy Le Roi
T. 01 61 06 21 90
dairy@batplus.net

coordonnateur SPS

PRO

phase

description

COUPE bb
rendu préliminaire
éléments non contractuels

PROJET	CPE ISSY
DATE	PRD
DATE	03/07/2020
ÉCHELLE	1/50
PROJET	CPE-PRO-COUPES

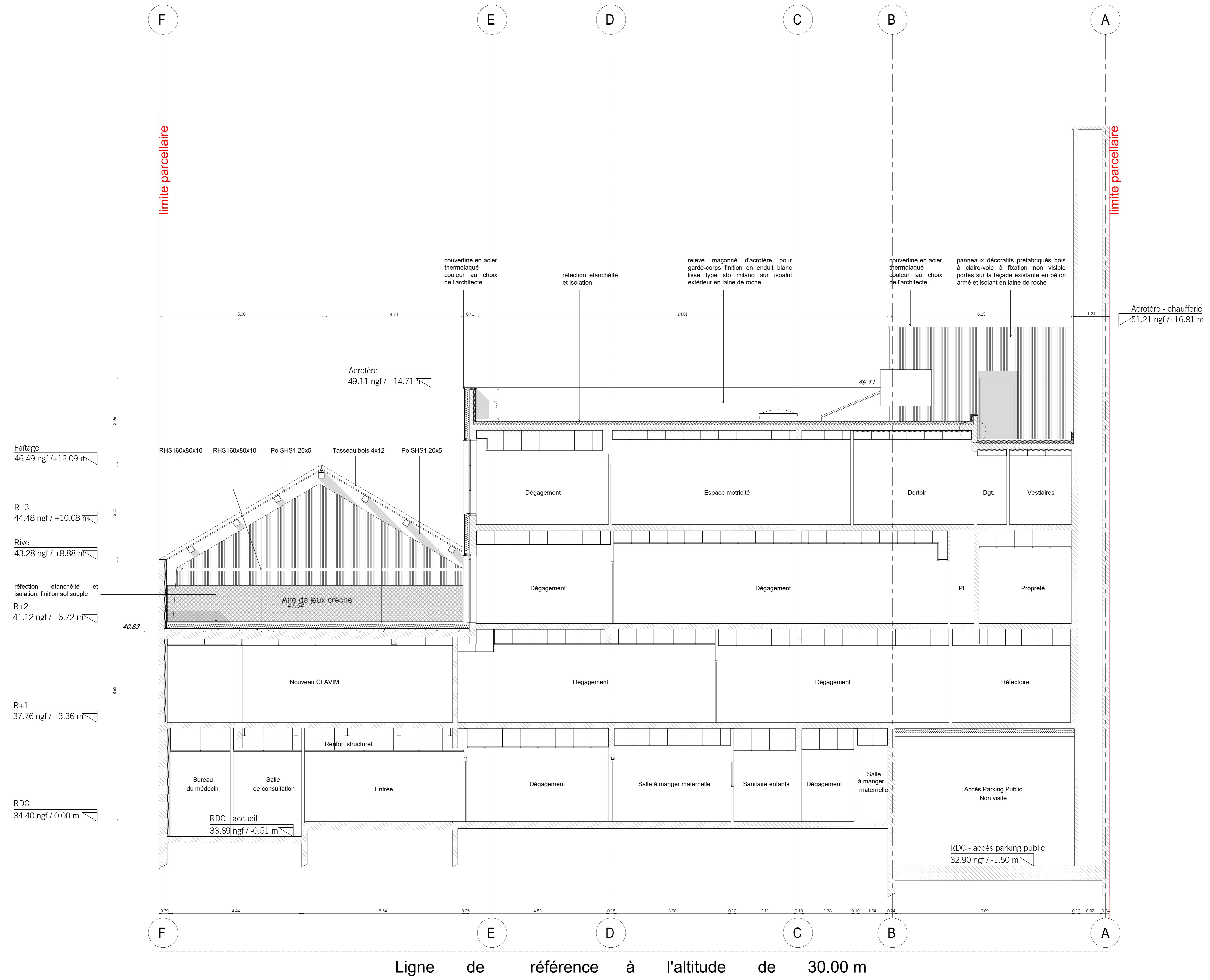

CPE
réhabilitation école Marie Marvingt
19, rue Vaudétard
92130 Issy Les moulineaux

maître d'ouvrage
mairie de Issy Les Moulineaux
77 rue Wilson, 48000 Cahors
T. 06 85 20 88 73

maître d'œuvre architecte
antonio virga architecte
10a cité Paradis, 75010 Paris
T. 01 48 00 01 25, F. 01 48 00 81 26
contact@antoniovirgaarchitecte.com

bureau d'étude structure
Bollinger + Grohmann
15, rue Eugène Varlin 75010 Paris
T. 01 44 64 00 10
office@bollinger-grohmann.fr

bureau d'étude thermique
Emenda
275 bd Marcel Paul - Bat. F - 44900 ST HERBLAIN
T. 09 70 28 91 29
contact@emenda.fr

bureau d'étude économie
Cabinet Deloménil
10, av. des canuts - woopa de et. - 69120 Vaulx en Velin
P. 05 48 49 19 58
secretariat@delomenil.fr

contrôleur technique
Batplus
3, rue de Valenciennes Bat. C 78300 Noisy Le Roi
T. 01 61 06 21 90
dairy@batplus.net

coordonnateur SPS

phase
PRO

description
COUPE cc
rendu préliminaire
éléments non contractuels

PROJETANT	CPE ISSY
DATE	PRO
NUMERO	03/07/2020
SCALE	1/50
TITRE	CPE-PRO-COUPES



CPE
réhabilitation école Marie Marvingt
19, rue Vaudétard
92130 Issy Les moulineaux

maître d'ouvrage
mairie de Issy Les Moulineaux
77 rue Wilson, 48000 Cahors
T. 05 65 20 88 75

maître d'œuvre architecte
antonio virga architec
19a cité Paradis, 75010 Paris
T. 01 48 00 01 25, F. 01 48 00 81 26
contact@antoniovirgaarchitecte.com

bureau d'étude structure
Bollinger + Grohmann
15, rue Eugène Varlin 75010 Paris
T. 01 44 64 00 10
office@bollinger-grohmann.fr

bureau d'étude thermique
Emenda
275 bd Marcel Paul - Bat. F - 44800 ST HERBLAIN
P. 05 55 49 19 50
contact@emenda.fr

bureau d'étude économie
Cabinet Deloménil
10, av des carouls - woopa de et - 69120 Vaulx en Velin
P. 05 55 49 19 50
secretariat@delomeuil.fr

contrôleur technique
Batipilus
3, rue de Valenciennes - C. 75000 Nuitsy Le Roi
T. 01 61 05 21 90
darty.eu@batipilus.net

coordonnateur SPS

PRO

phase

description

COUPE dd
rendu préliminaire
éléments non contractuels

CPE ISSY
PRO
03/07/2020
150
CPE-PRO-COUPES