

COUPE-FACADE CC

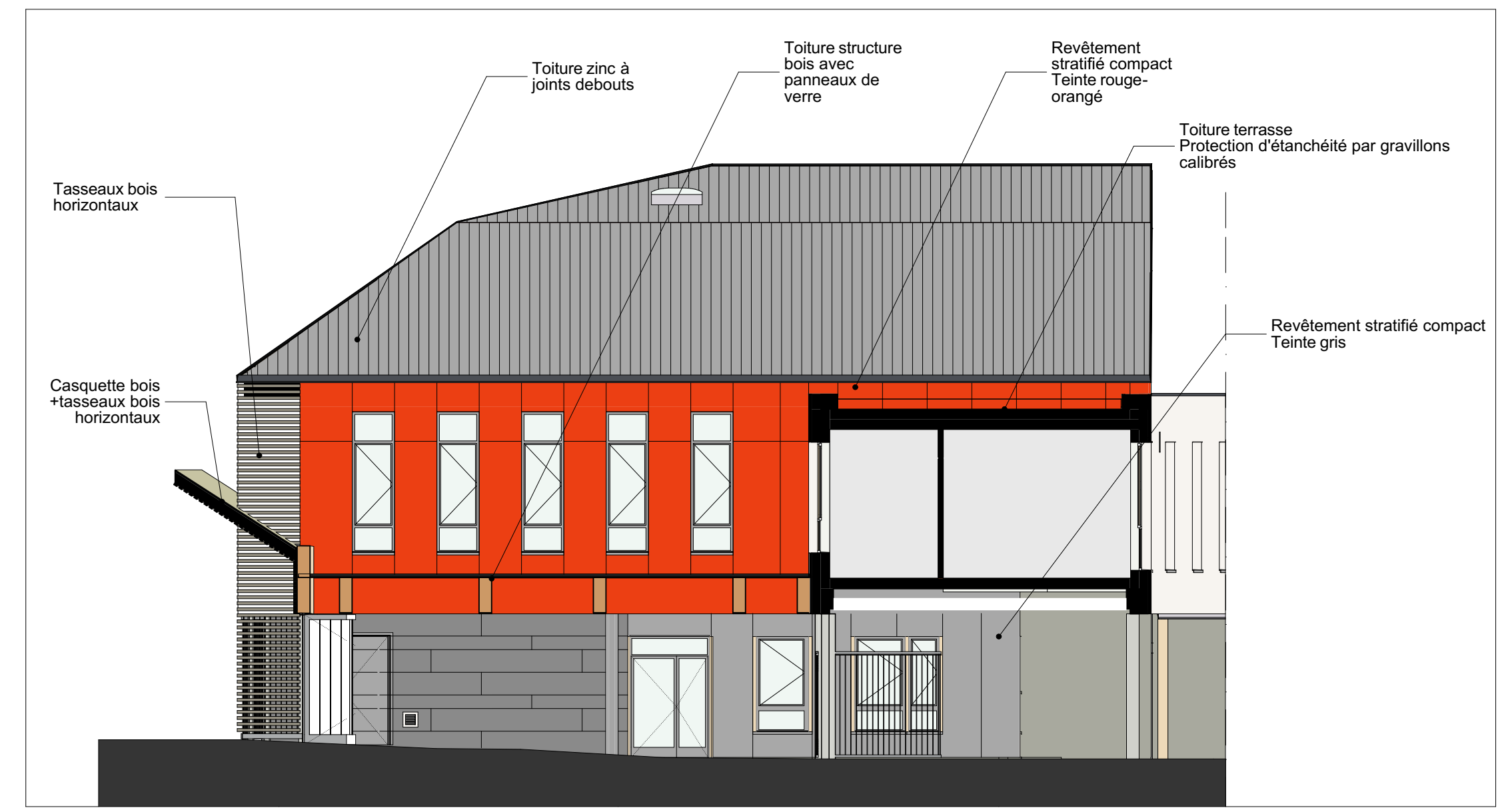

COUPE-FACADE BB



COUPE-FACADE FF

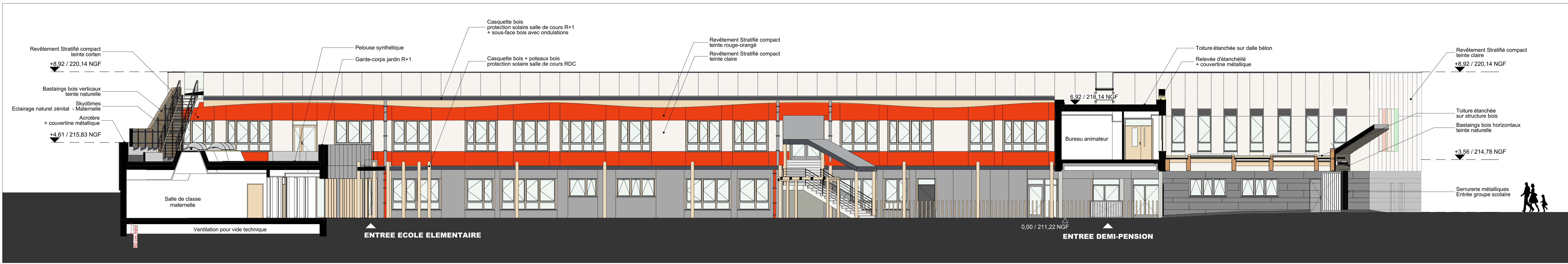

COUPE-FACADE DD

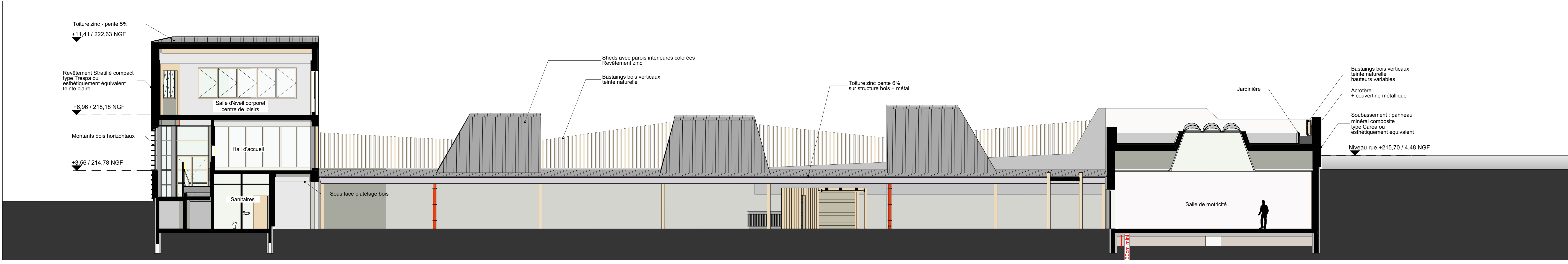

COUPE-FACADE EE

CONSTRUCTION DU GROUPE SCOLAIRE SIMONE LAGRANGE GRENOBLE (38)

DOSSIER		N° PLAN		INDICE	
DOE		A102			
FACADES INTERIEURES					
N° AFFAIRE:	NIVEAU:	DATE:	ECHELLE:		
2013-P14	0.00	11/06/2018	1:100		
		211.22			
Nom de changement					
CDD					
RevB					

- MAITRISE D'OUVRAGE:**
- MAITRE D'OUVRAGE : VILLE DE GRENOBLE
  - Chargé d'opération: Mme. Claire NOWAK
  - Service maîtrise d'ouvrage
  - 11 bd Jean Pain - CS 91568 - 38021 GRENOBLE Cedex 1
  - Tel : 04.38.37.23.77 - 06.42.75.37.55 - Fax 04.38.37.20.73
  - mail : claire.nowak@grenoble.fr
- MAITRISE D'OEUVRE :**
- ARCHITECTE MANDATAIRE: CHABAL ARCHITECTES
  - M. ENRI CHABAL - M. KARIM JENHANI - M. FRANÇOIS DEVEZ
  - 8 rue Charles Testud - 38000 GRENOBLE
  - Tel : 04 76 47 00 70 - Fax : 04 76 12 25 48
  - mail : enri@chabal.fr, karim@chabal.fr, francois@chabal.fr
  - BET Economie - BUREAU M. FORQUE
  - Mme Fanny CHATONNET-HALLANT - M. Laurent PERRAULT
  - 250 route de Chazeyres - 38140 LE RIVER D'APPRIEU
  - Tel : 04 76 65 19 34 - Fax : 04 76 65 12 52
  - mail : fanny.hallant@bmf.fr
  - BET Structure BA - CTG
  - M. Paul PORRIER
  - 110 cours de la Libération - 38000 GRENOBLE
  - Tel : 04 76 96 42 83 - Fax : 04 76 96 98 43
  - mail : paul.porrier@ctg.fr
  - BET Structure bois - GAUJARD TECHNOLOGIE SCOP
  - Mme. Amélie MARCHAND
  - Le Sibus - 305 rue Pierre Seghers - 64 000 AVOIGNON
  - Tel : 04 90 86 16 90 - Fax : 04 90 86 95 00
  - mail : amelie.marchand@gaujard-scop.com
  - BET Fluides - CET
  - M. Paul CAROLA, M. Gilles HABERER, M. Olivier BERGER
  - 47, Chemin de la Tallat - BP 117 - 38243 MEYLAN
  - Tel : 04 76 90 62 18 - Fax : 04 76 90 54 71
  - mail : paul.carola@cet.fr, g.haberer@cet.fr, o.berger@ce-cet.fr
  - BET H2O - CANOPIE
  - M. Amadou BANGUARD, M. Sébastien MAURD
  - 47, Chemin de la Tallat - BP 117 - 38243 MEYLAN
  - Tel : 04 76 89 08 95 - Fax : 04 76 90 54 71
  - mail : a.banguard@canoie.fr, s.maurd@ce-canoie.fr
  - BET Acoustique - EA1
  - M. Frédéric DUBOIS
  - 22, rue Ludovic Bonin - B.M. K - 69200 VENISSIEUX
  - Tel : 04 72 89 71 10 - Fax : 04 72 89 71 19
  - mail : frederic.dubois@ea1.fr
  - BET VRD et Paysage - H2MPC
  - M. Nicolas de MONTAL
  - M. Nicolas de MONTAL
  - Leu Du le Mollet - 38700 LE SAPPEY EN CHARTREUSE
  - Tel : 09 81 52 46 89 - 06 79 12 31 38
  - mail : h2mpc@orange.fr
- AUTRES INTERVENANTS :**
- BUREAU DE CONTROLE : SOCOTEC AGENCE DE GRENOBLE
  - M. Benoît MORAS
  - 1 rue Docteur Pascal - 38434 ECHIROLES CEDEX
  - Tel : 04 78 22 34 45 - Fax : 04 78 09 09 50
  - mail : construction.grenoble@socotec.com, benoit.moras@socotec.fr
  - COORDINATEUR SPIS - BUREAU VERITAS
  - M. Serge BUNALES
  - Inovallée - 405 Rue Lavassier - MONTBONNOT SAINT MARTIN
  - 38234 SAINT EMISER
  - Tel : 04 78 24 00 28 - Fax : 04 78 62 94 14
  - mail : serge.bunales@bureauveritas.com
  - OPC - ISBE
  - M. Sébastien CHARLEY
  - 53 rue Normandie-Nemen - 38130 ECHIROLES
  - Tel : 04 38 21 25 50 - Fax : 04 38 21 25 99
  - mail : sebastien.charley@isbe.eu