

Plancher R+0
Echelle: 1:75

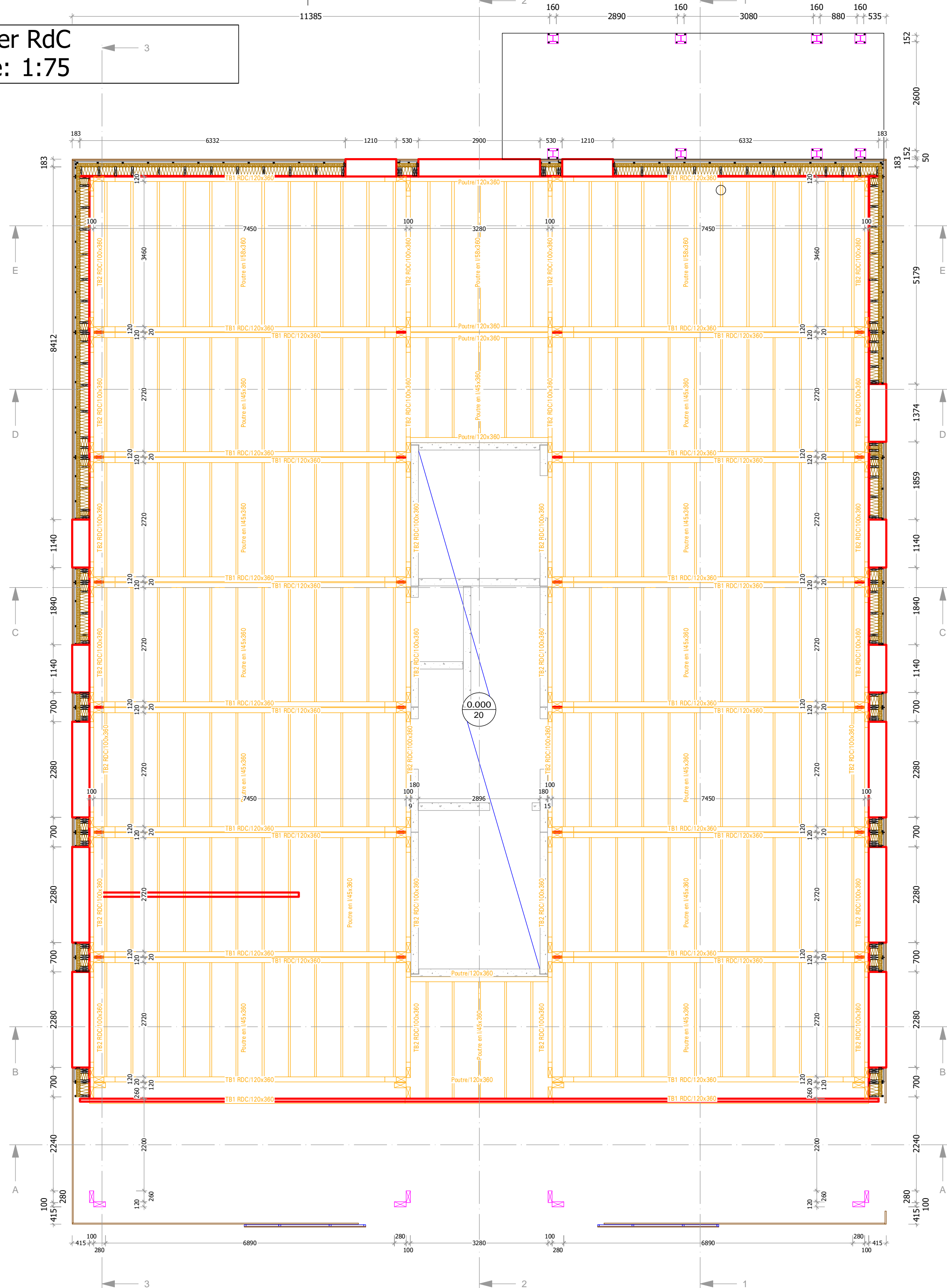

Plancher R+1
Echelle: 1:75

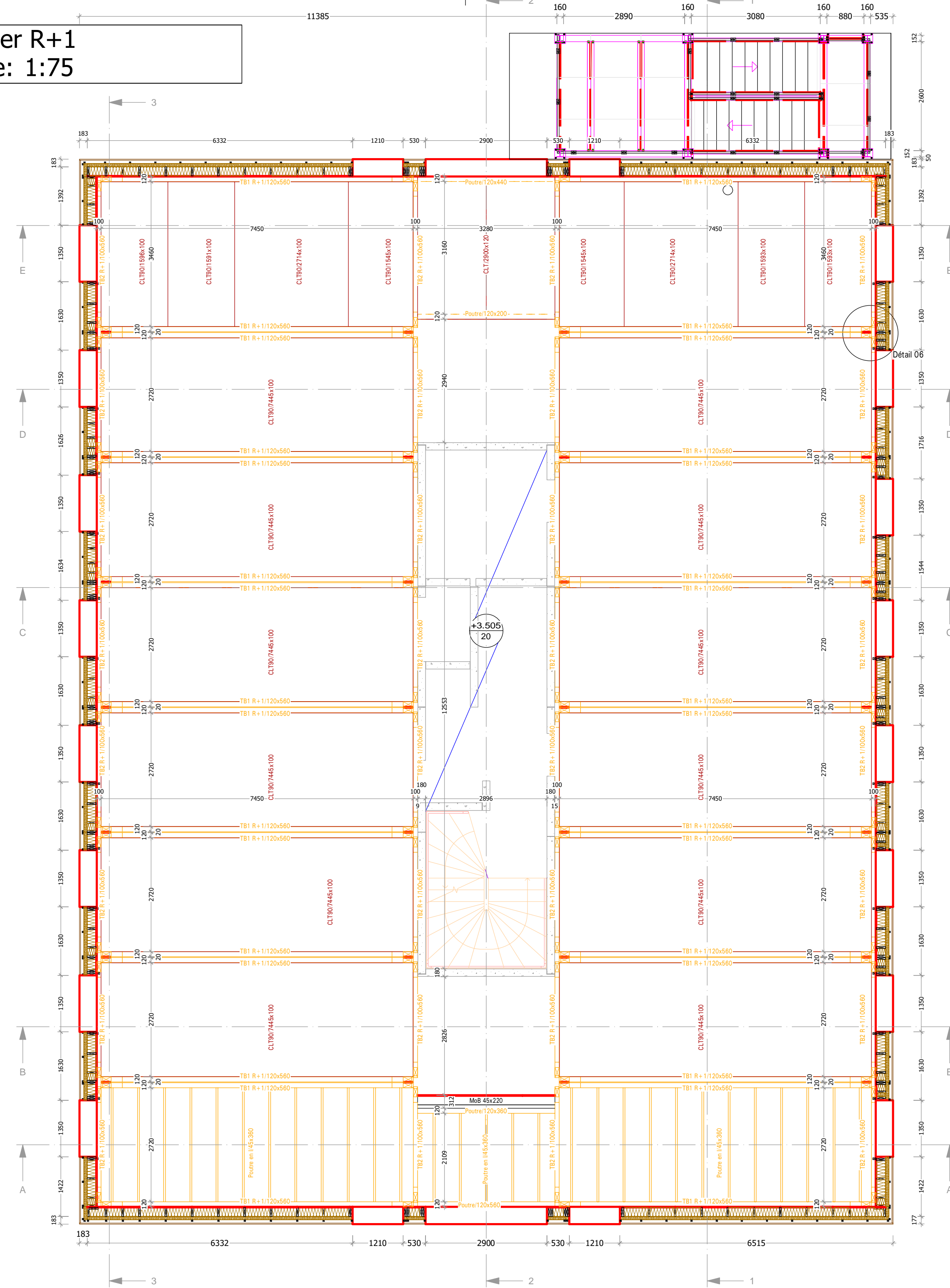

Plancher R+2
Echelle: 1:75

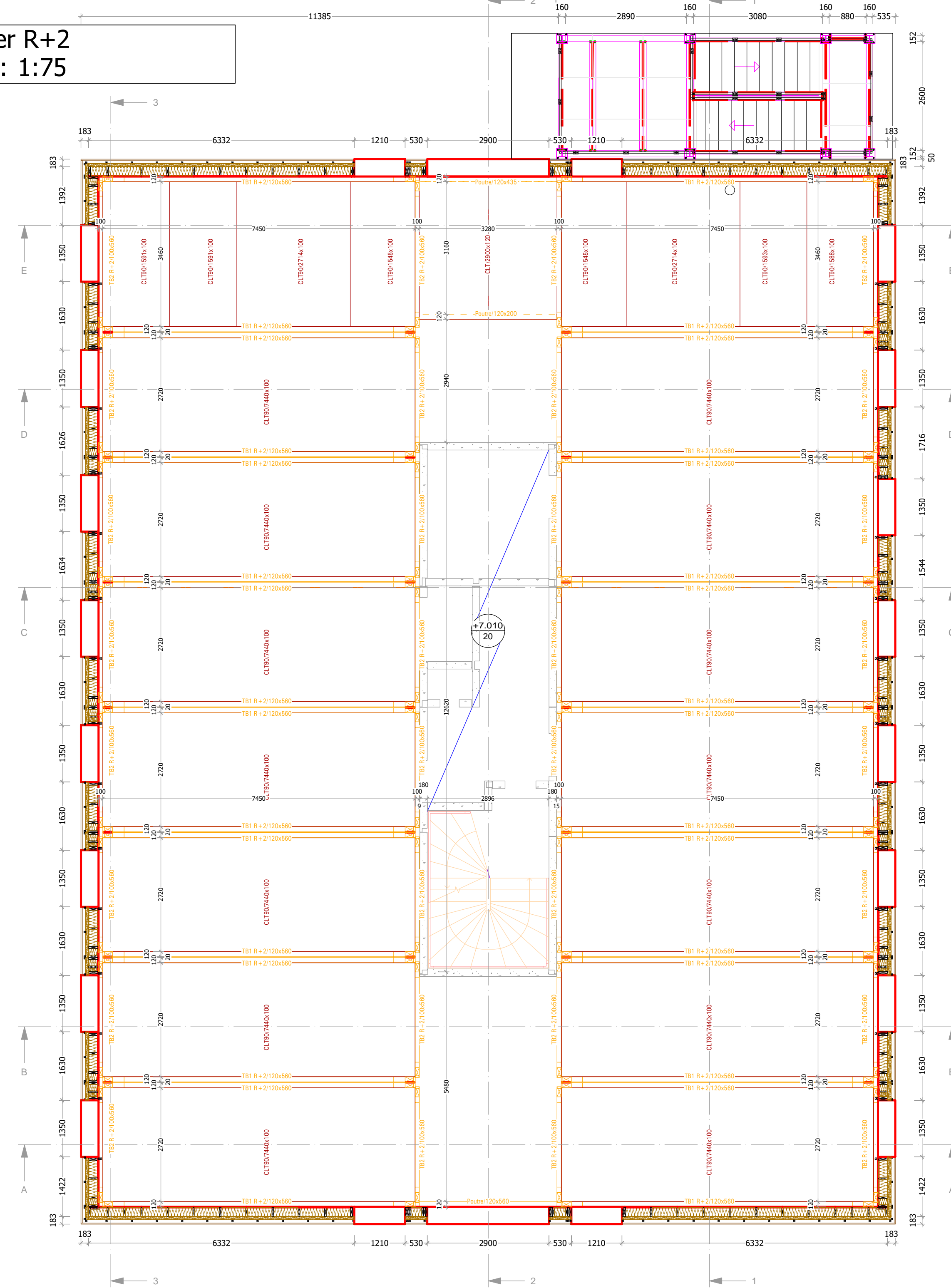

Charpente R+2
Echelle: 1:75

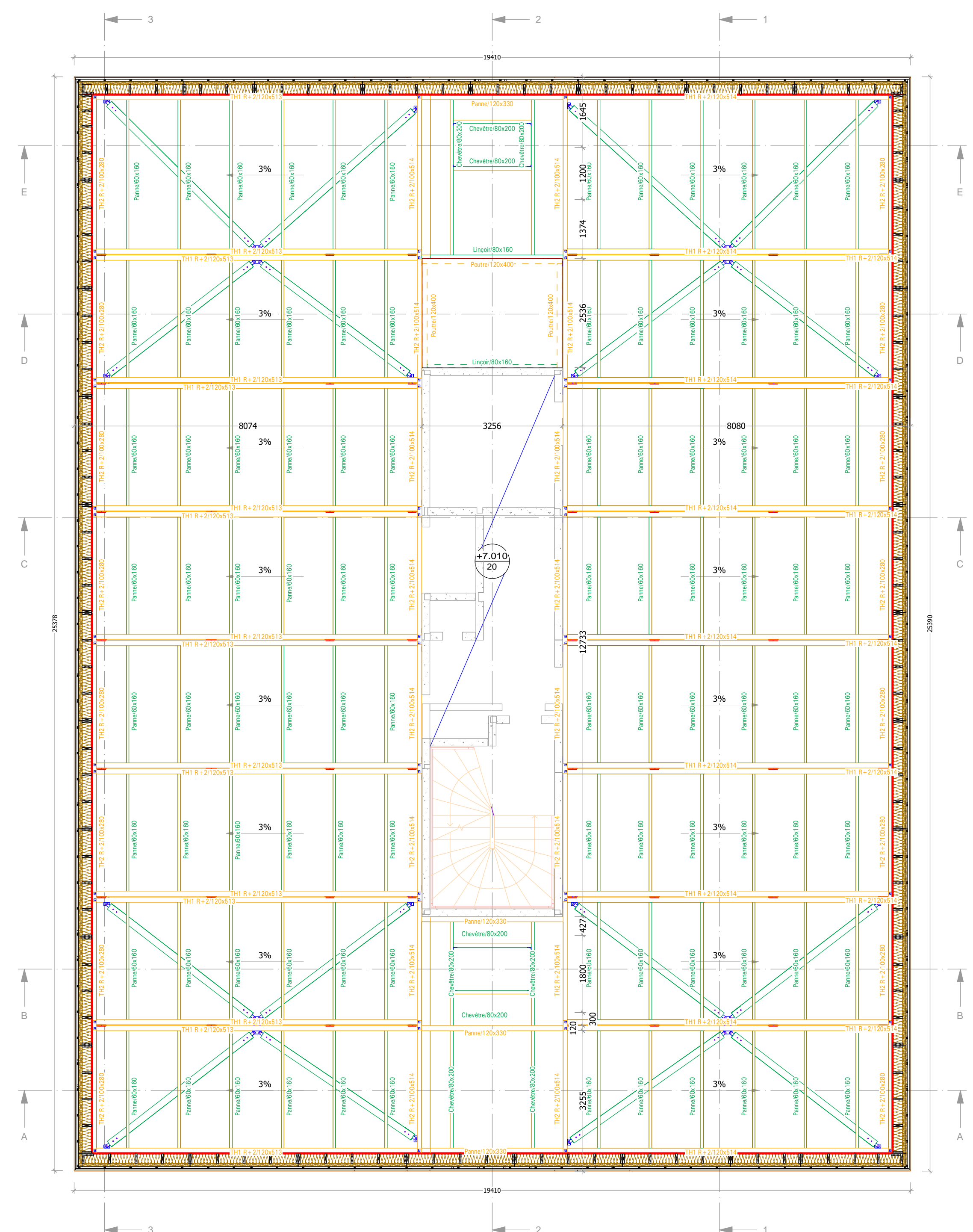

Plancher R+3
Echelle: 1:75

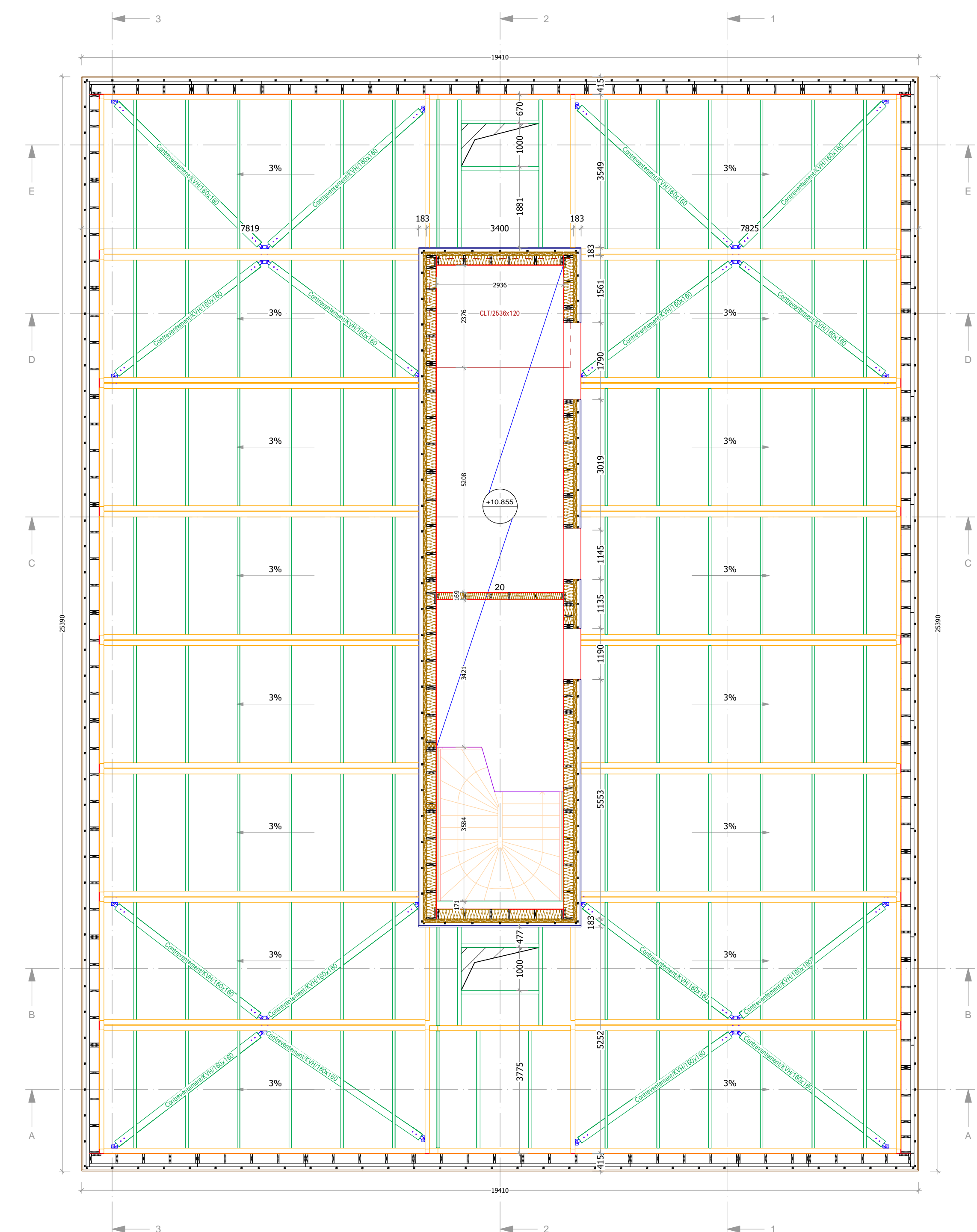

Charpente R+3
Echelle: 1:75

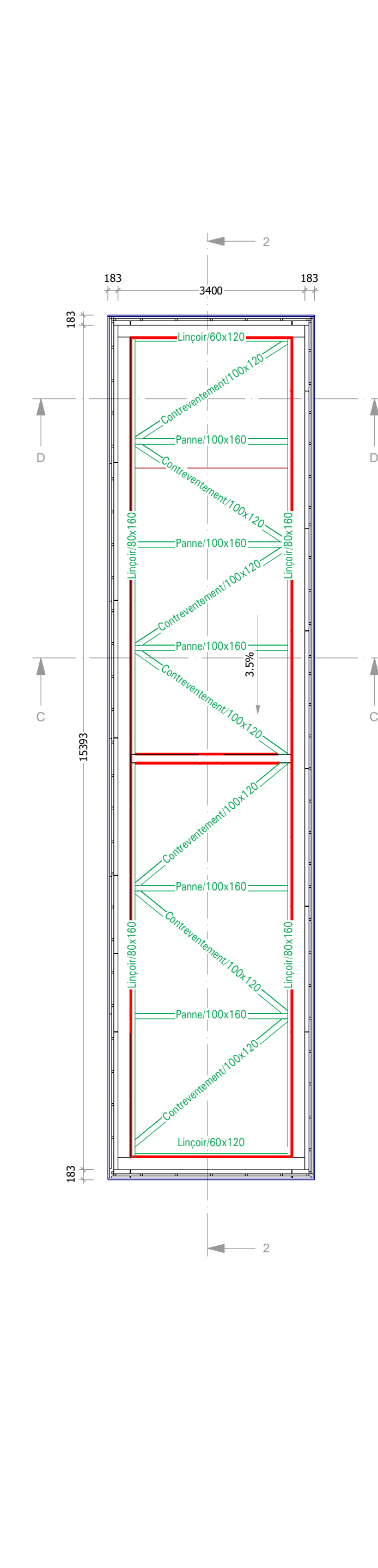

**CREPS DE WATTIGNIES
CONSTRUCTION D'UNE RESIDENCE MODULAIRE BOIS DE 32
CHAMBRES INDIVIDUELLES**

Adresse du projet : 11 rue de l'Yser, 59139 Wattignies

Maître d'ouvrage
Région Haut de France
39 Rue Faidherbe CS 20425
59614 LESQUIN Cedex
T. (33) 03 74 27 62 74

Entreprise Mandataire
B.S.M.
Rue de l'Énergie
59666 COMINES
T. (33) 03 20 29 28 28 / comin@bsm.fr

Architecte
O ARCHITECTURE
2123 rue Marcel
59101 LILLE
T. (33) 03 62 62 04 63 / info@o-architecte.com

Bureau d'Étude DCE
HEXA INGENIERIE
870 rue Jean Perrin - 2
59602 DOUAI CEDEX
T. (33) 03 27 27 42 60 / construction@hexaingenierie.com

REC Environnement
SYNACOM
677 avenue de la République
59163 LILLE
T. (33) 03 20 74 59 14 / info@synacom.fr

REC Acoustique
ARNDORF
165 Impasse Maxime Armand
59661 LESFINCHOCQUES
T. (33) 03 69 92 59 40 / arndorf@arndorf.fr

Structure et Charpente Bois
B.S.M.
Rue de l'Énergie
59666 COMINES
T. (33) 03 20 29 28 28 / comin@bsm.fr

Vue en Plan étages + Charpente

Corps état	Nom du plan	Type de document	Niveau	Date (aaaa-mm-jj)	Indice	Echelle
CHB	1	EXE	TNW	2021/11/03	E	NC

Tableau d'historique

Indice	Date de révision	Modifications
A	2021/05/01	Première diffusion
B	03/02/2021	Modifications suite R.C.S. mail de référent R.C.S. tableaux de plans
C	08/11/2021	Modifications Copie béton, ajout contreventement R+2
D	01/12/2021	Mise à jour des plans R+4
E	07/06/2022	Ajust escalier individuel