

Coupe: B-B
Echelle: 1:50

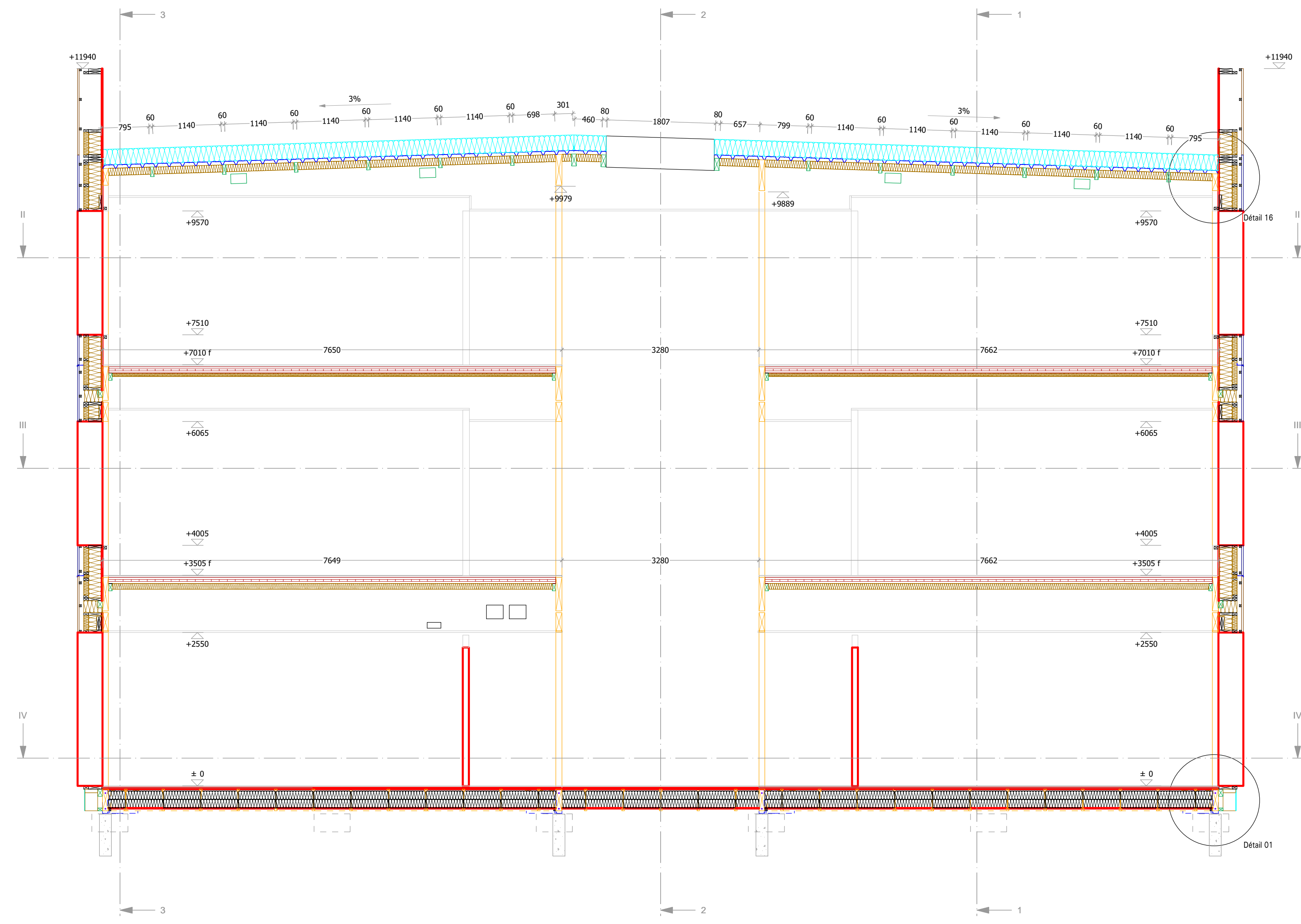

Coupe: C-C
Echelle: 1:50

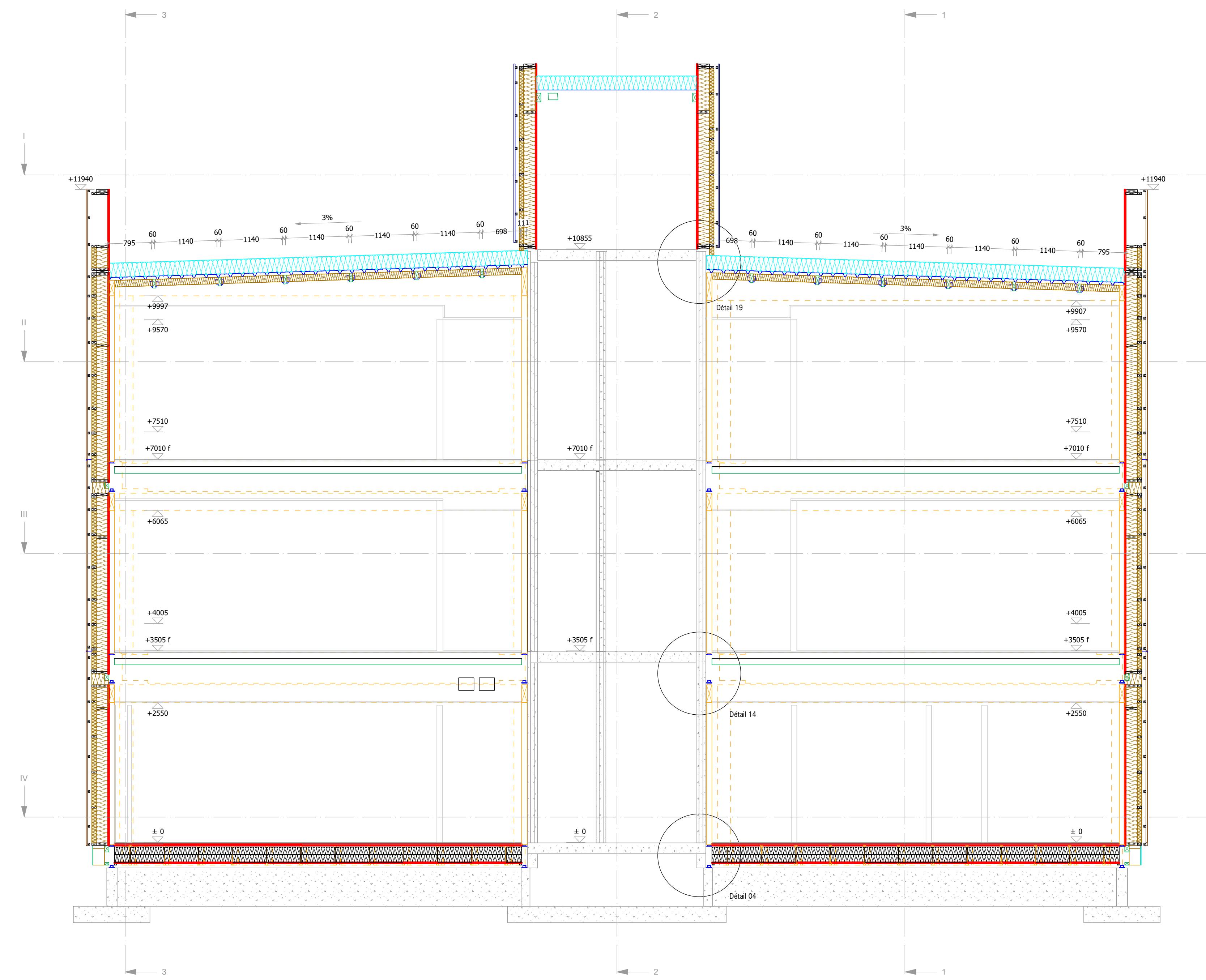

Coupe: D-D
Echelle: 1:50

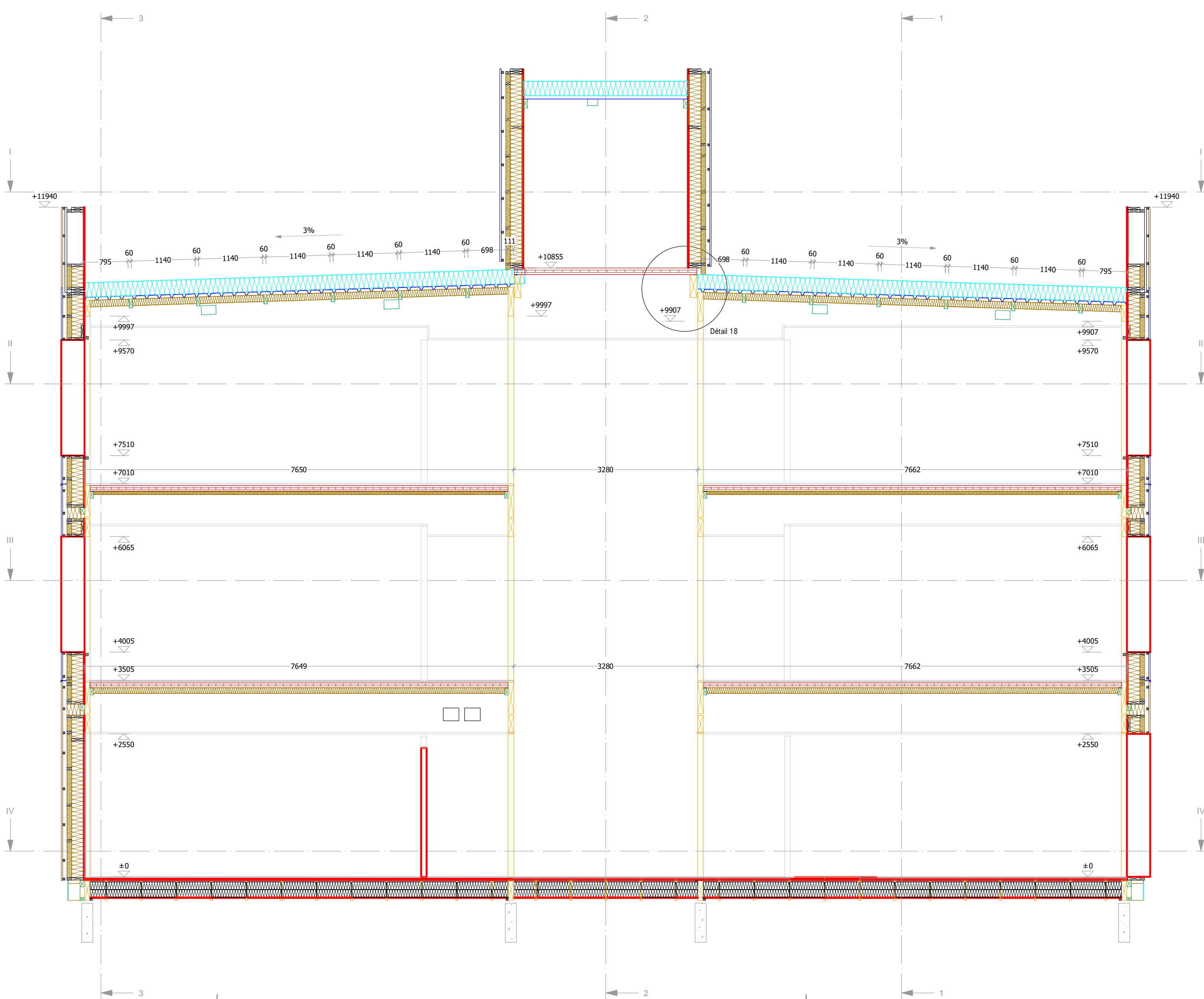

Coupe: E-E
Echelle: 1:50

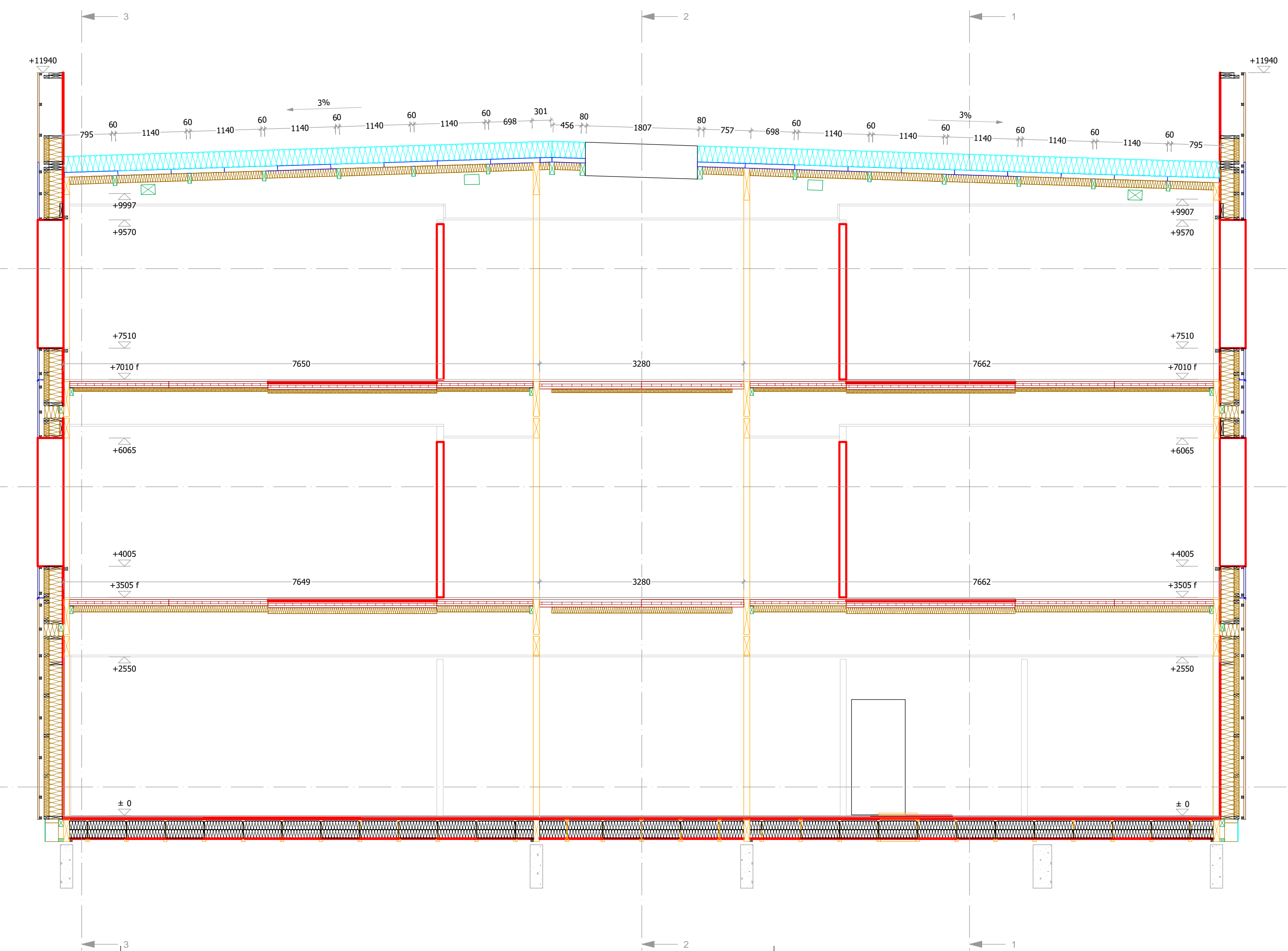

**CREPS DE WATTIGNIES
CONSTRUCTION D'UNE RESIDENCE MODULAIRE BOIS DE 32
CHAMBRES INDIVIDUELLES**

Adresse du projet : 11 rue de l'Yser, 59129 Wattignies

Region Haut de France
39 Rue Fatherte CB 2045
59114 LESQUIN Cedex
T. (33) 03 74 27 42 74

Emanche Mandataire: BSM
Rue de l'Énergie
59665 COMINES
T. (33) 03 20 29 28 28 / cominge@bsm.fr

Architecte: O ARCHITECTURE
2123 rue Marcel
59101 LILLE
T. (33) 03 42 26 04 43 / info@o-architecte.com

Bureau d'Étude DCE: HEKA INGENIERIE
670 rue Jean Perrin - 2 Dardennes - BP 20101
59102 DOUAN CLOUX
T. (33) 03 27 27 42 80 / construction@heka-ingenierie.com

BCF Environnement: SYMOR
677 avenue de la République
59145 LILLE
T. (33) 03 20 74 59 14 / requetes@symor.fr

BCF Aménageur: ARRONIX
166 impasse Maxeur Avenue
59665 LESFIBES-BOIS
T. (33) 07 69 92 59 40 / ameneur@arronix.fr

Structure et Charpente Bois: BSM
Rue de l'Énergie
59665 COMINES
T. (33) 03 20 29 28 28 / cominge@bsm.fr

Coups B-B; C-C; D-D; E-E

Corps d'état	N° plan	Type de document	Niveau	Date (aaaa/mm/jj)	Indice	Echelle
CHB	3	EXE	TNU	2021/11/03	E	NC

Tableau d'historique

Indice	Date de révision	Modifications
A	2021/01/01	Première diffusion
B	03/20/2021	Modifications après R.C.S. pour de confort R.C.S. tableaux de plans
C	08/11/2021	Modifications après réunion, ajout contreventement R+2
D	01/12/2021	Mise à jour des plans R+4
E	07/26/2022	Ajuster escalier intérieur