

Titre du document
Plans Plot B :
RDJ / RDC / R+1

Echelle
1/50^{ème}

Date
14/09/2020

Remarques

Commentaires

Lot 01
- Optimisation TP

Lot 02
- Recalage lites = respect largeur stationnement
- File A2 - 12cm
- File A3 - 13cm
- File A4 - 6cm
- > delta + cm travée A3-A4 = reprise appartement

Lot 03
- trait rouge = MCB OSB12 + FR145 + FV hygro
- fermets + acrotère
- Poseuse exclusive
- platelage bois sur ossature bois des balcons
- CCTP = ajour tableaux ext

Lot 04
- noues + chaudières de ventilation
- trois colonnes laquées

Lot 05
- CCTP = suppression tableaux ext + volets + portes peintes

Lot 06
- variante grille acier galvanisé + sise bois

Lot 07
- corniches perdus en ossate de collée 400mm + FV hygro
- doublage BA13 + Trc 45 cmrs tableaux intérieurs
- suppression placards

Lot 08
- mur rouge non enduit

Lot 09
- suppression placards (sauf placards balcons thermo)
- pas de tableau intérieur sur mur rouge

Lot 10
- CCTP = plinthes bois

Lot 11
- peinture sur mur rouge (doublage) + plinthes bois

Lot 12
- pas d'occupation sur mur rouge
- suppression visio

Lot 13
- mureux eau froide dans isolant sous chape
- isolation fenestration acide

Lot 14 15 et 16 : RAS

MDT
septembre 2020

0296
CONSTRUCTION
SARL

Bureau de contrôle

maîtrise d'œuvre
180i
dolphins

ARCHITECTURE
BUREAU

IEEG

0296
CONSTRUCTION
SARL

maîtrise d'œuvre
180i
dolphins

ARCHITECTURE
BUREAU

IEEG

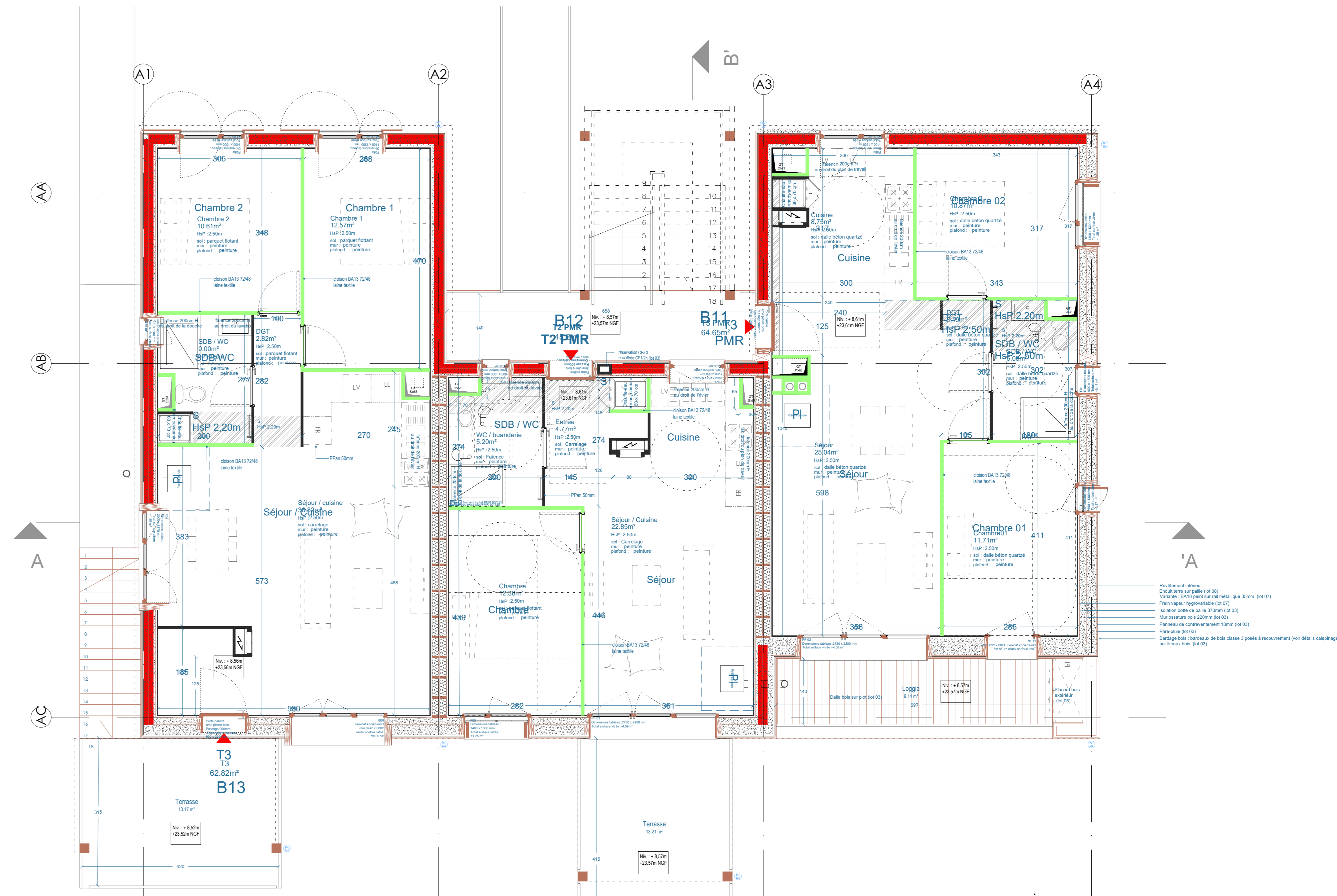

Plan R+1 1/50^{ème}

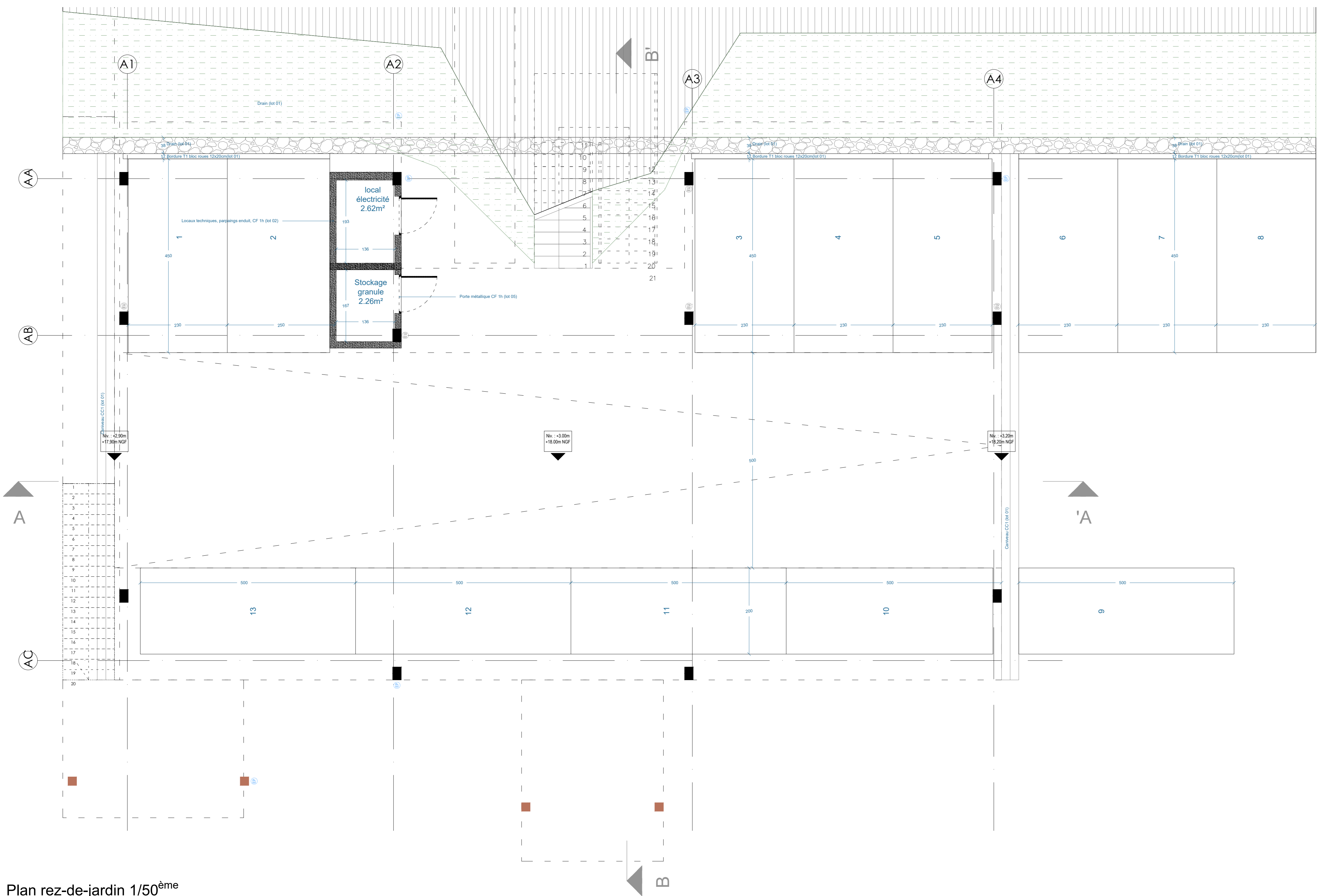

Plan rez-de-jardin 1/50^{ème}

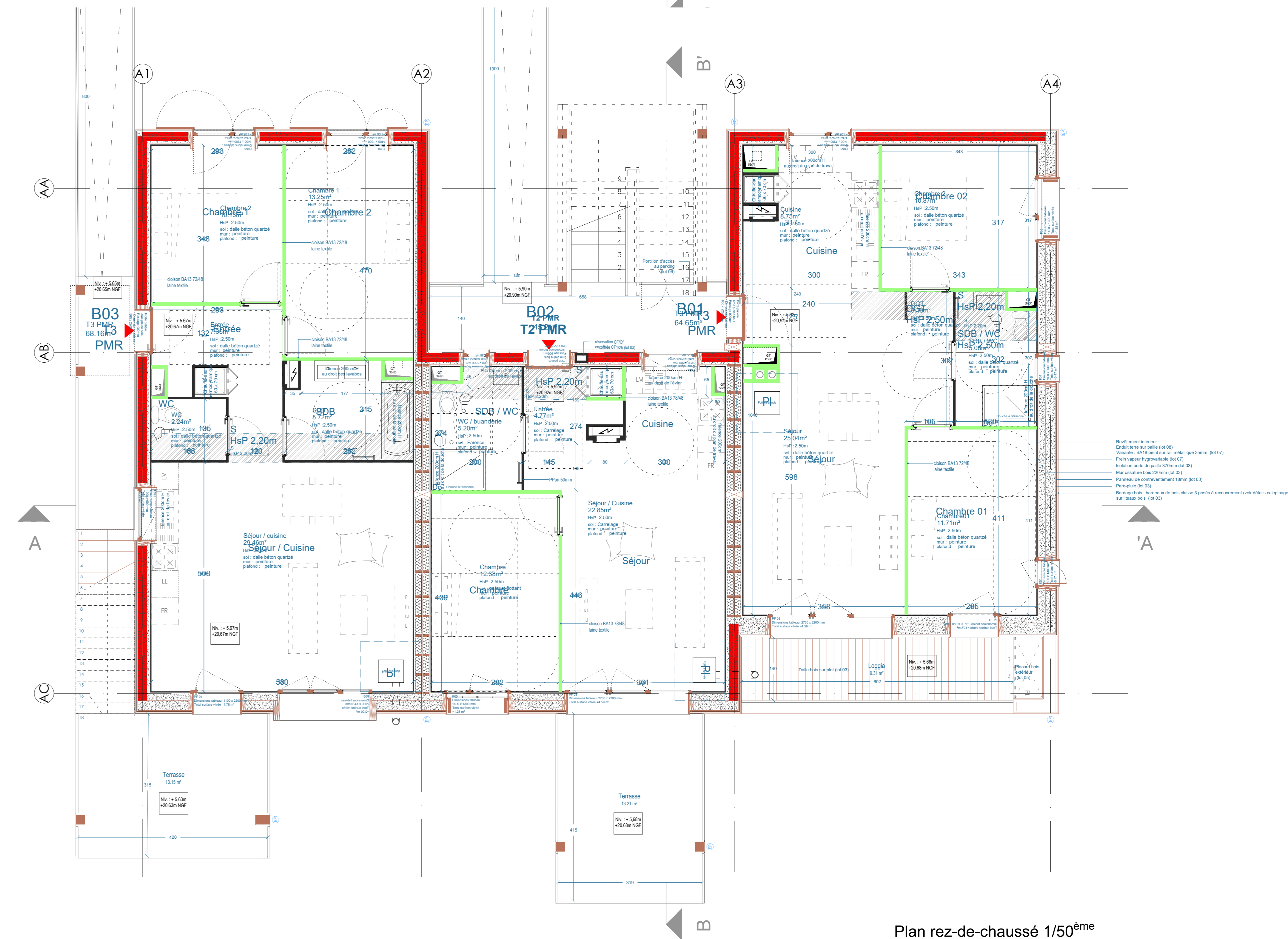

Plan rez-de-chaussé 1/50^{ème}