

Titre du document
Plans Plot C :
RDJ / RDC / R+1

Echelle
 1/50^{ème}

Date
 14/09/2020

Remarques

Commentaires

Lot 01 :
 - Optimisation TP

Lot 02 :
 - Recalage lites = respect largeur stationnement
 File A2 - 12cm
 File A3 - 13cm
 File A4 - 6cm
 > delta = cm travée A3-A4 = reprise appartement

Lot 03 :
 - trait rouge = MCB OSB12 + FB145 + FV hygro
 - fermets + acrotère
 - Plaque exalite
 - platelage bois sur ossature bois des balcons
 - CCTP : ajout tableaux ext

Lot 04 :
 - roues + chaudières de ventilation
 - tres colonnes laquées

Lot 05 :
 - CCTP : suppression tableaux ext + volets + portes peintes

Lot 06 :
 - variante grille acier galvanisé + sise bois

Lot 07 :
 - corniches perdus en ossate de collée 400mm + FV hygro
 - doublage BA13 + Trc 45 cornes tableaux intérieurs
 - suppression placards

Lot 08 :
 - mur rouge non enduit

Lot 09 :
 - suppression placards (sauf placards balcons thermo)
 - pas de tableau intérieur sur mur rouge

Lot 10 :
 - CCTP : plinthes bois

Lot 11 :
 - peinture sur mur rouge (doublage) + plinthes bois

Lot 12 :
 - pas d'incorporation sur mur rouge
 - suppression visio

Lot 13 :
 - mureau eau froide dans isolant sous chape
 - poêle et fontaine acids

Lot 14 15 et 16 : RAS

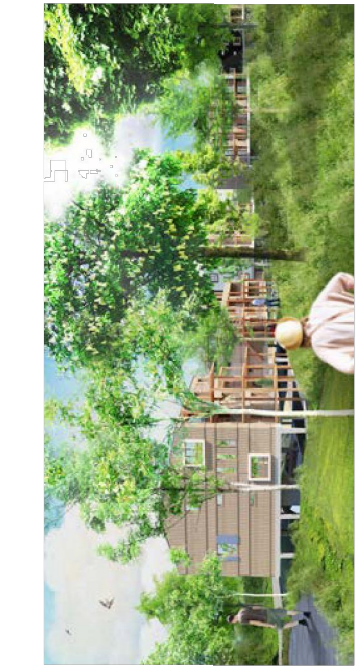

Bureau de contrôle

MDT septembre 2020

Maitrise d'oeuvre
dauphins 180i

ARVISE
ARCHITECTURE

LECC

0286
 CONSULTING
 30, rue de la République - 69002 LYON
 04 78 30 00 00

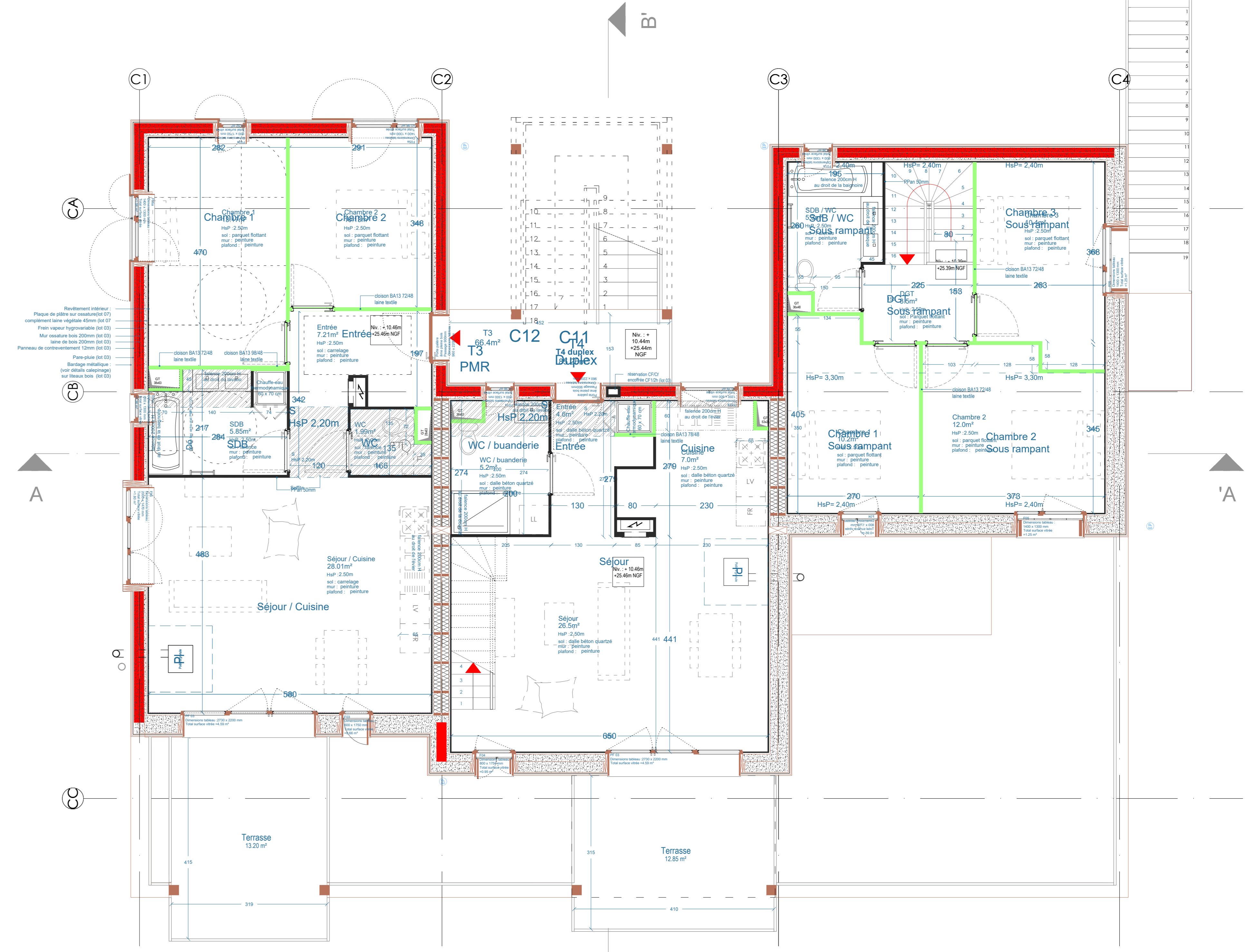

Plan du R+1 1/50^{ème}

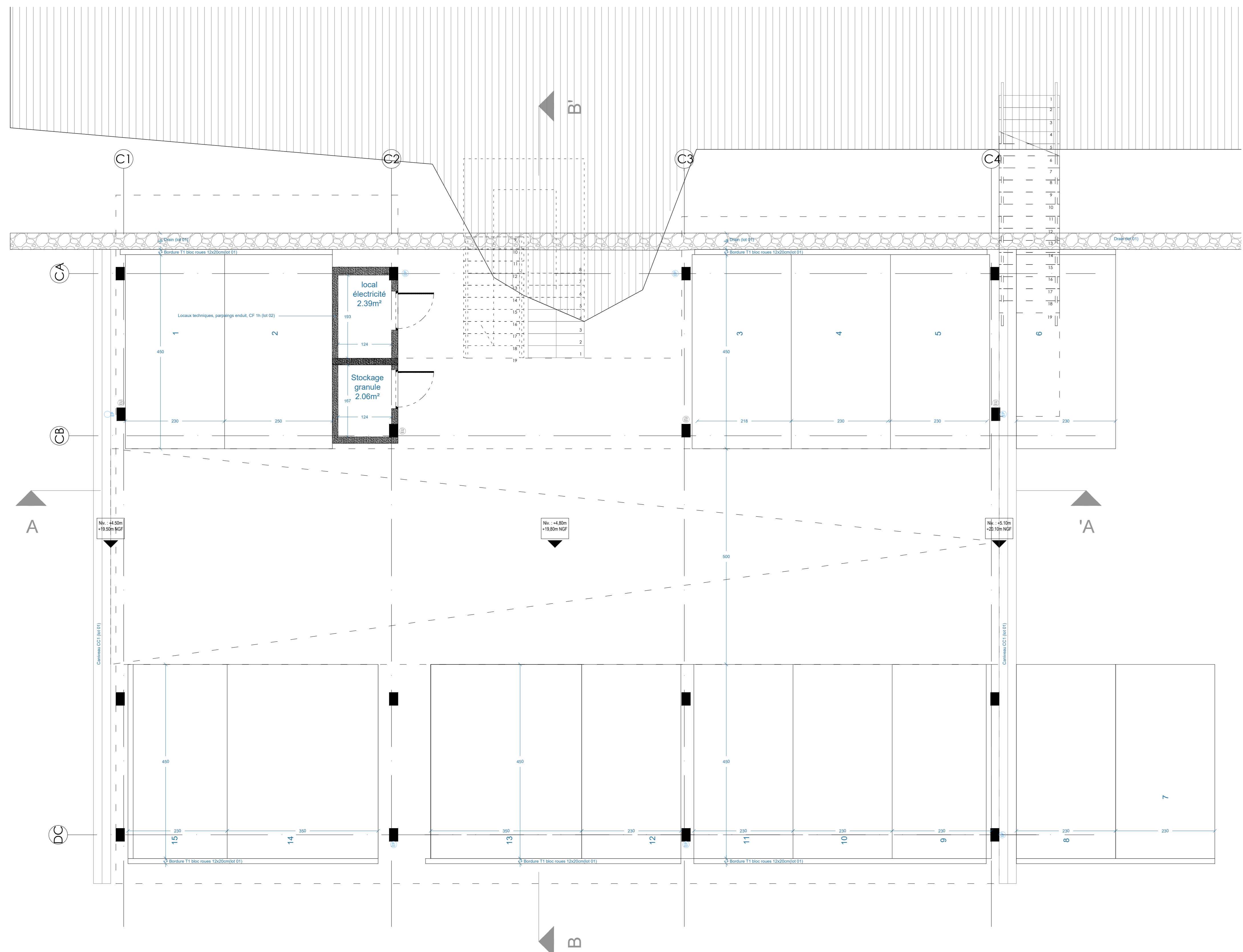

Plan du rez-de-jardin (parking) 1/50^{ème}

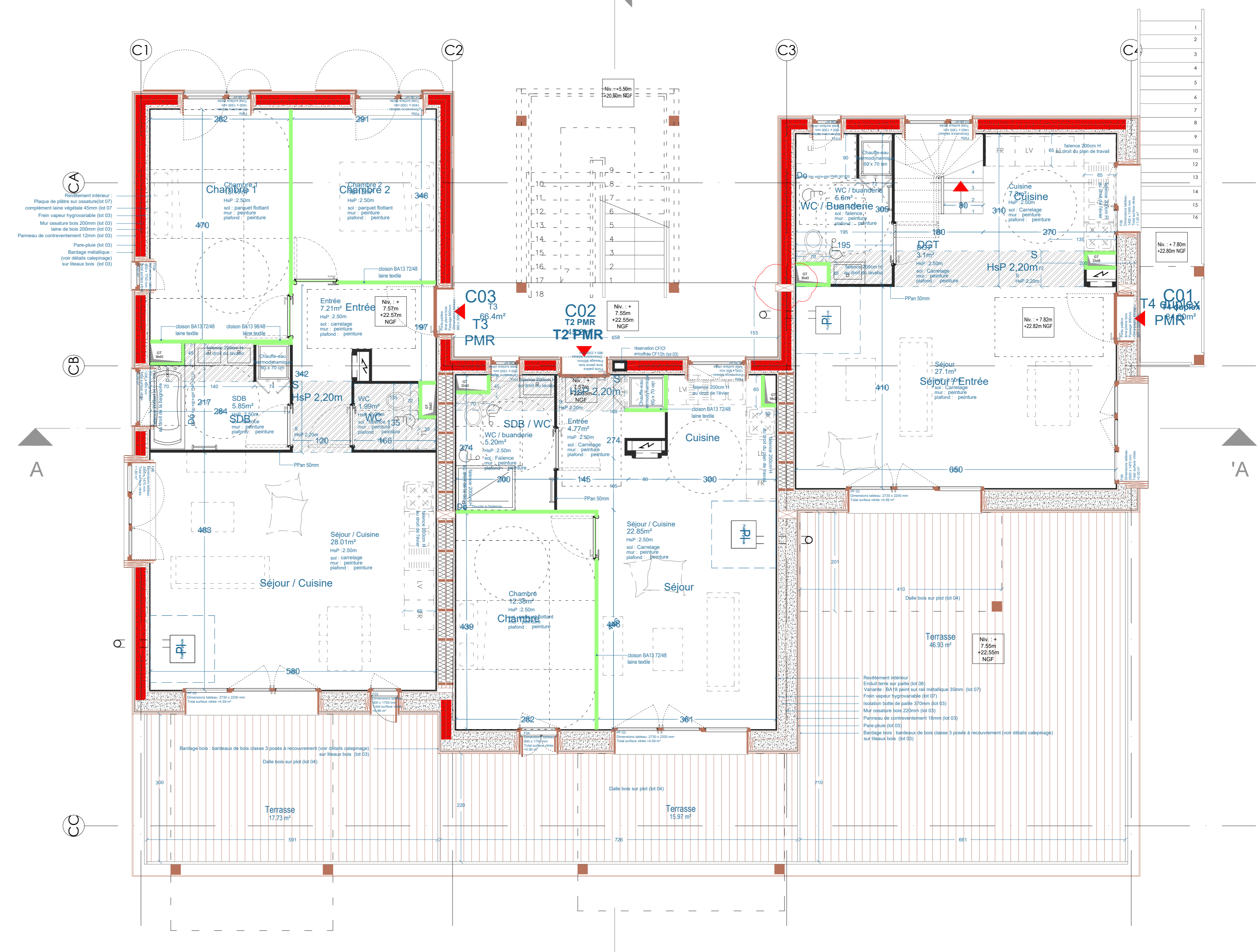

Plan du Plan du rez-de-chaussé 1/50^{ème}