

Titre du document  
**Plans Plot D :**  
**R+3 / R+4 / Toiture**

Echelle 1/50<sup>ème</sup> Date 14/09/2020

Révisions

N°	Description

Commentaires

Lot 01 :  
 - Optimisation TP

Lot 02 :  
 - Recouvrement files + respect largeur stationnement  
 File A2 - 12cm  
 File A3 - 12cm  
 File A4 - 5cm  
 > dalle + cm travée A3-A4 = reprise appartement

Lot 03 :  
 - trait rouge = MCB DSB12 + FB145 + FV hygro  
 - Serrure + serrure  
 - Ploteau escalier  
 - Planchage bois sur ossature bois des balcons  
 - CCTP : apuit tableaux ext

Lot 04 :  
 - ossature + chaudière de ventilation  
 - files colonnades laquées

Lot 05 :  
 - CCTP : suppression tableaux ext + volets + portes paliers

Lot 06 :  
 - serrure grille acier galvanisé + lisse bois

Lot 07 :  
 - combles perdus en ossature de cellulose 400mm + FV hygro  
 - coulage BA13 + Trix 45 compris tableaux extérieurs  
 - suppression placards

Lot 08 :  
 - bitur rouge non enduit

Lot 09 :  
 - suppression placards (sauf placards ballons thermo)  
 - pose de tableau intérieur sur mur rouge

Lot 10 :  
 CCTP : plinthes bois

Lot 11 :  
 - peinture sur mur rouge (doublage) + plinthes bois

Lot 12 :  
 - bas d'incorporation sur mur rouge  
 - suppression visio

Lot 13 :  
 - incorp eau froide dans isolant sous chape  
 - poêle et fumisterie alatis

Lot 14 15 et 16 : RAS

Bureau de contrôle

Maitrise d'œuvre  
 d'ouphins  
 180i

Maitrise d'œuvre  
 d'ouphins  
 180i

Maitrise d'œuvre  
 d'ouphins  
 180i

MDT  
 septembre 2020

0296  
 Coproduction de 32 logements / 1150 m<sup>2</sup>  
 avec un atelier de maîtrise d'œuvre

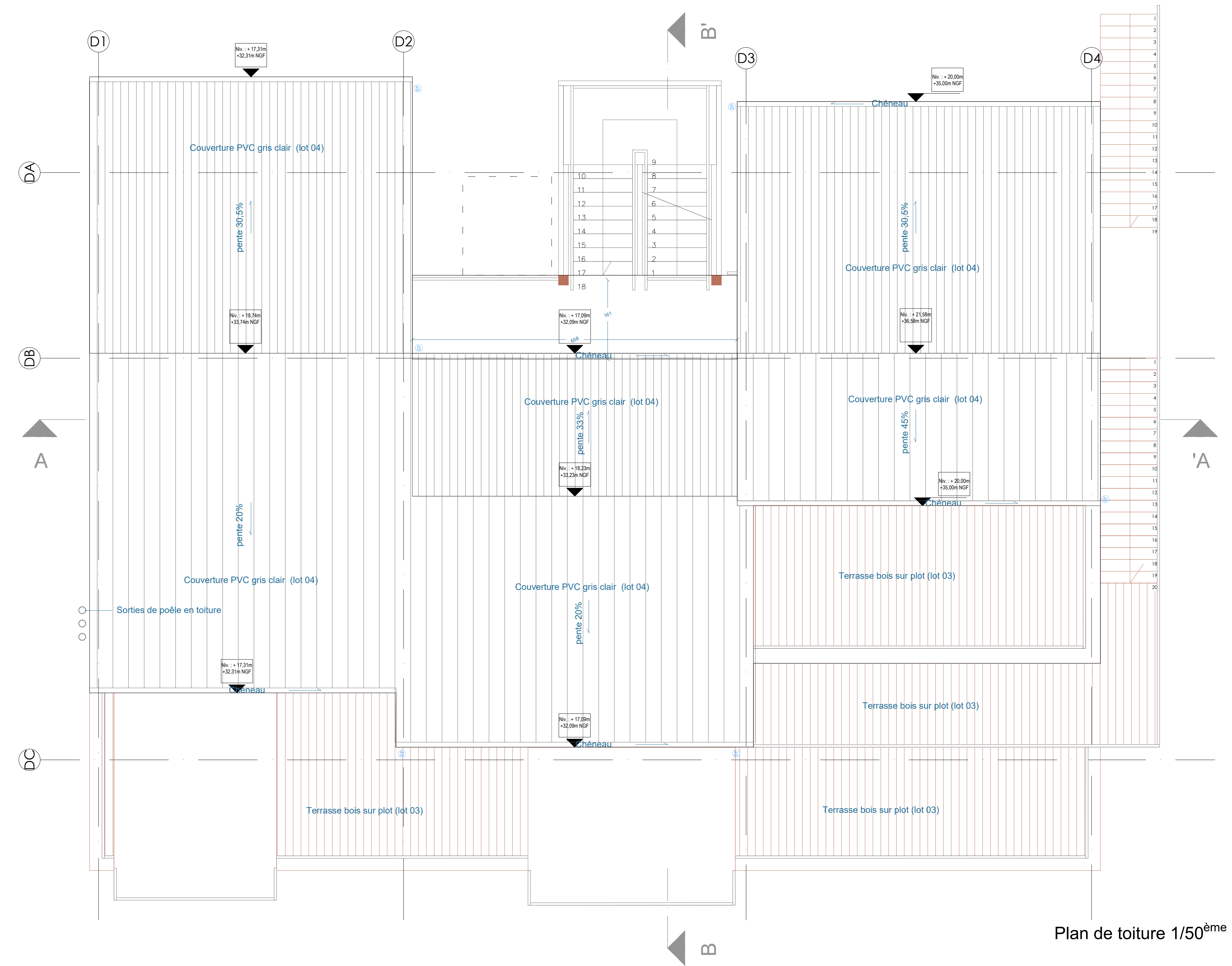

Plan de toiture 1/50<sup>ème</sup>

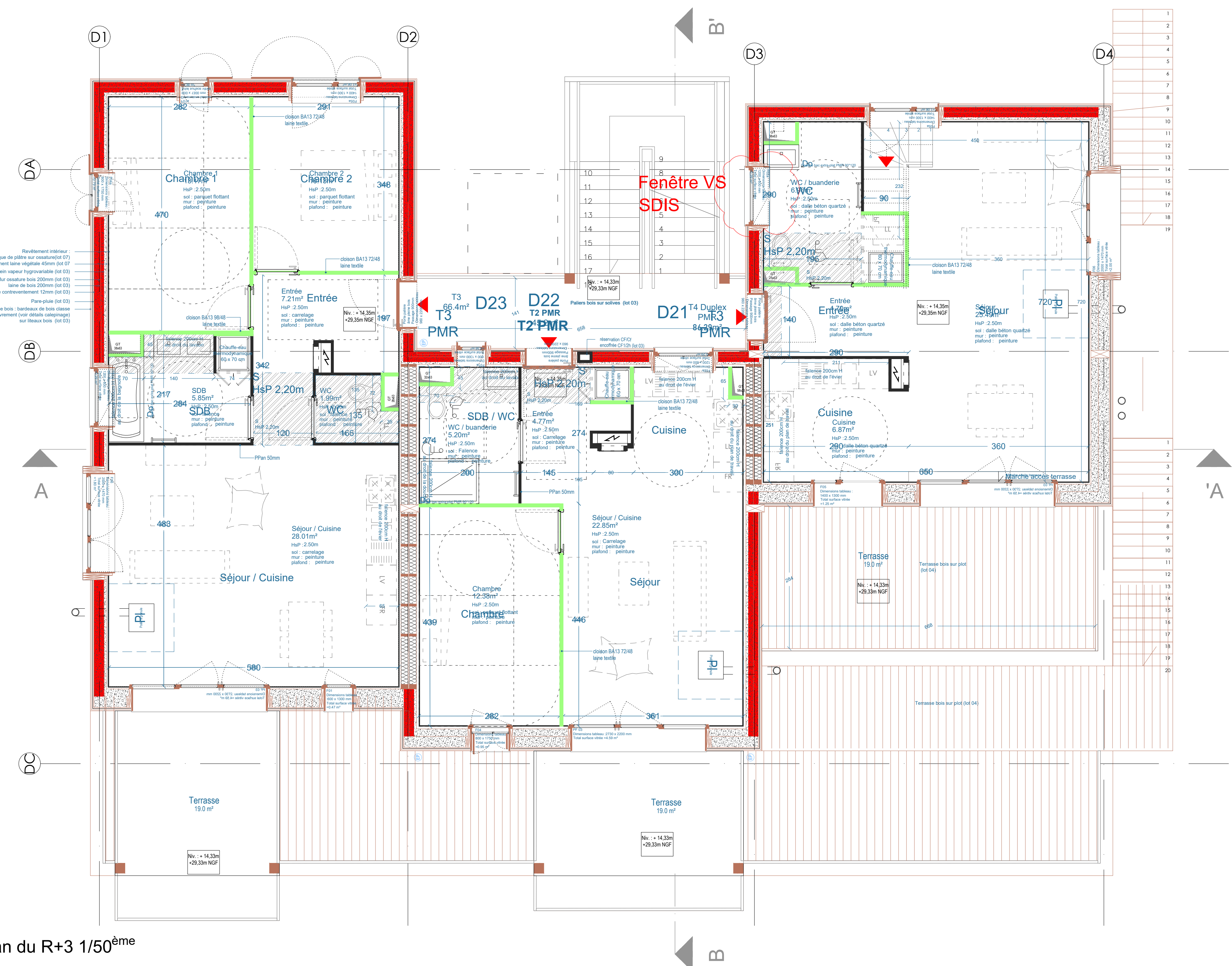

Plan du R+3 1/50<sup>ème</sup>

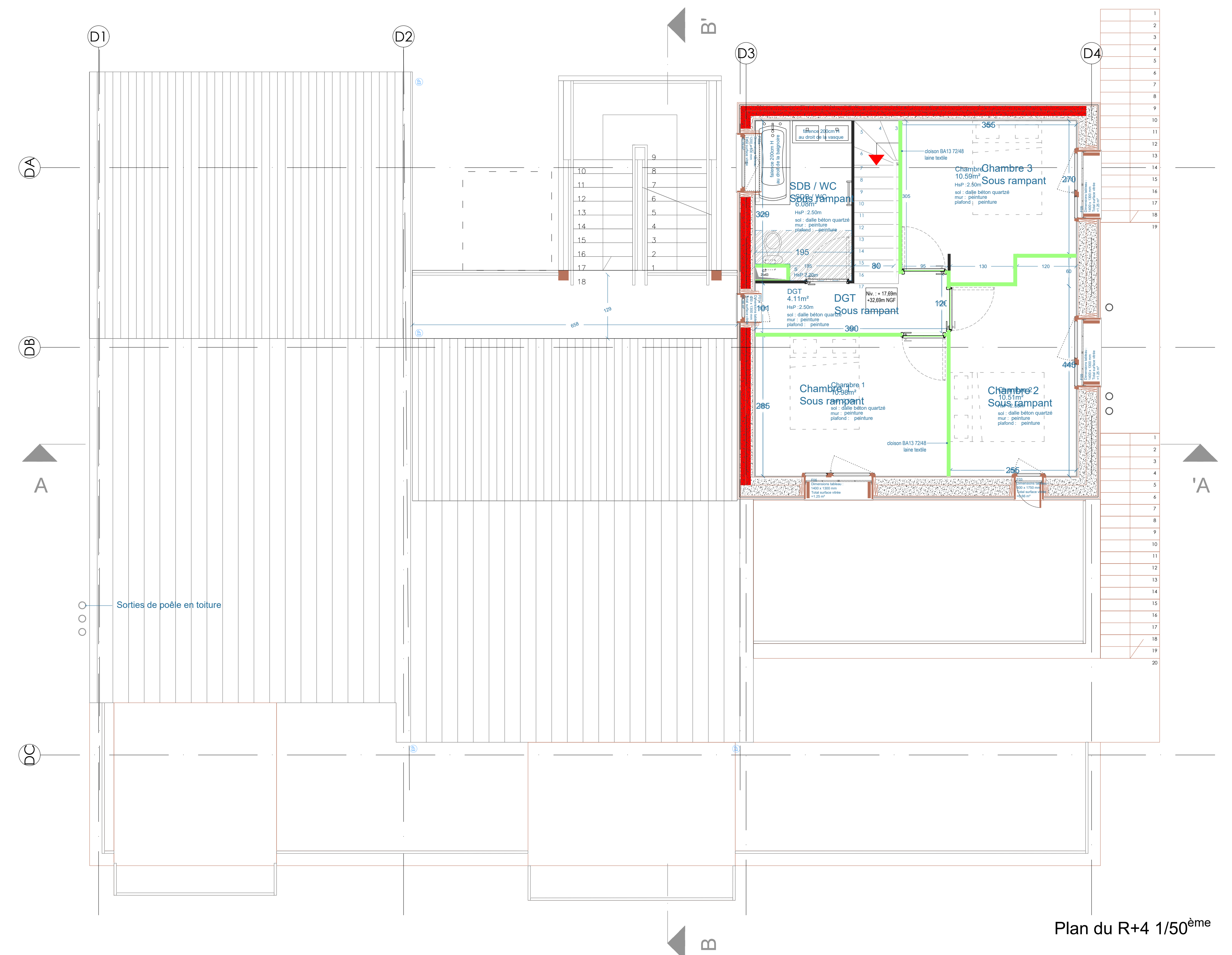

Plan du R+4 1/50<sup>ème</sup>