MDT
septembre 2020

02296
Nouvelle
Construction de 37 logements / îlot B3
ZAC Centre-Ville à Ambarès-et-Lagrave

Maîtrise d'ouvrage

IMMOBILIÈRE SUD ATLANTIQUE

Maîtrise d'oeuvre

dauphins 180

Bureau de contrôle

Maître d'ouvrage
SEC ARMANIS-PRATTES
2 place Jean Moulin
33000 BORDEAUX
T. +33(0)5 56 00 00 180

Architecte
AGNES BRUGERON
23 cours de l'Intendance
33000 BORDEAU
T. +33(0)5 56 81 38 47
architecte@agnesbrugeron.com

Acousticien
2 bis route Ostiche - CS 32015
33700 MERIGNAC CEDEX
T. +33(0)5 57 97 19 19
contact@ibc-acoustique.com

Paysagiste
3 bis route de la Sauge
33530 Bassens/Pessac-Rocheneuve
T. +33(0)5 56 97 28 27
agnes.brugeron@gmail.com

BET Fluides
2bc
29 rue Henri Dunant
33000 BORDEAUX
T. +33(0)6 46 28 28 08

BET Environnement
2bc
29 rue Henri Dunant
33000 BORDEAUX
T. +33(0)6 46 28 28 08

BET Structure
IBC Structures
2 place Jean Moulin
T. +33(0)5 57 92 02 02
ibc@ibcsa.fr

Bureau de contrôle
Véritas & Sécurité
124 Cours du Maréchal Gallieni
33085 BORDEAUX Cedex
T. +33(0)5 615 241 900
contact@veritas-sec.fr

Ce document est la propriété du groupement de la maîtrise d'oeuvre. Il ne peut être reproduit, ni être communiqué à des tiers sans autorisation écrite préalable du groupement de la maîtrise d'oeuvre. Les cotes prévalent sur les échelles. Les dimensions doivent être vérifiées sur place avant exécution. Ne pas utiliser ce document pour des plus amples informations.

Titre du document

Plot C :
Façades et coupes transversales

Échelle	Date
1/50ème	14/09/2020

Révisions

Commentaires

Lot 01 :
- Optimisation TP

Lot 02 :
- Recalage files + respect largeur stationnement
- File A2 -12cm
- File A3 +12cm
- File A4 - 6cm
> delta + -cm travée A3-A4 = reprise appartement

Lot 03 :
- trait rouge = MOB OSB12 + FB145 + FV hygro
- fermette + acrotère
- Poteau excalier
- platelage bois sur ossature bois des balcons
- CCTP : ajout tableaux ext

Lot 04 :
- noues + chatières de ventilation
- rives colaminées laquées

Lot 05 :
- CCTP : suppression tableaux ext + volets + portes palières

Lot 06 :
- variante grillage acier galvanisé + lisse bois

Lot 07 :
- combles perdus en ouate de cellulose 400mm + FV hygro
- doublage BA13 +Trio 45 compris tableaux intérieurs
- suppression placards

Lot 08 :
- mur rouge non enduit

Lot 09 :
- suppression placards (sauf placards ballons thermo)
- pas de tableau intérieur sur mur rouge

Lot 10 :
- CCTP : plinthes bois

Lot 11 :
- peinture sur mur rouge (doublage) + plinthes bois

Lot 12 :
- pas d'incorporation sur mur rouge
- suppression visio

Lot 13 :
- incorpo eau froide dans isolant sous chape
- poêle et fumisterie alotis

Lot 14 15 et 16 : RAS

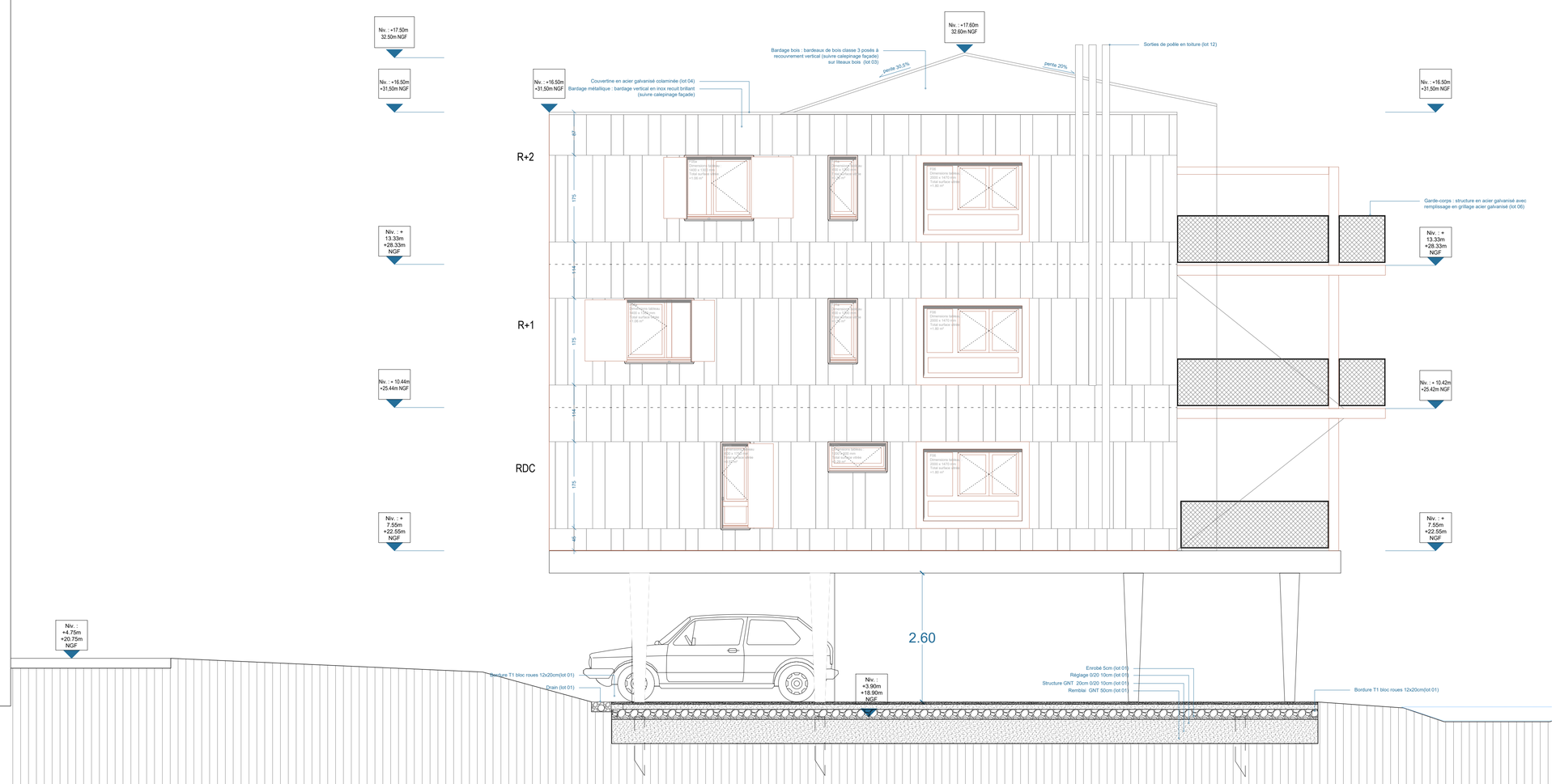

Façade Nord-Ouest 1/50ème

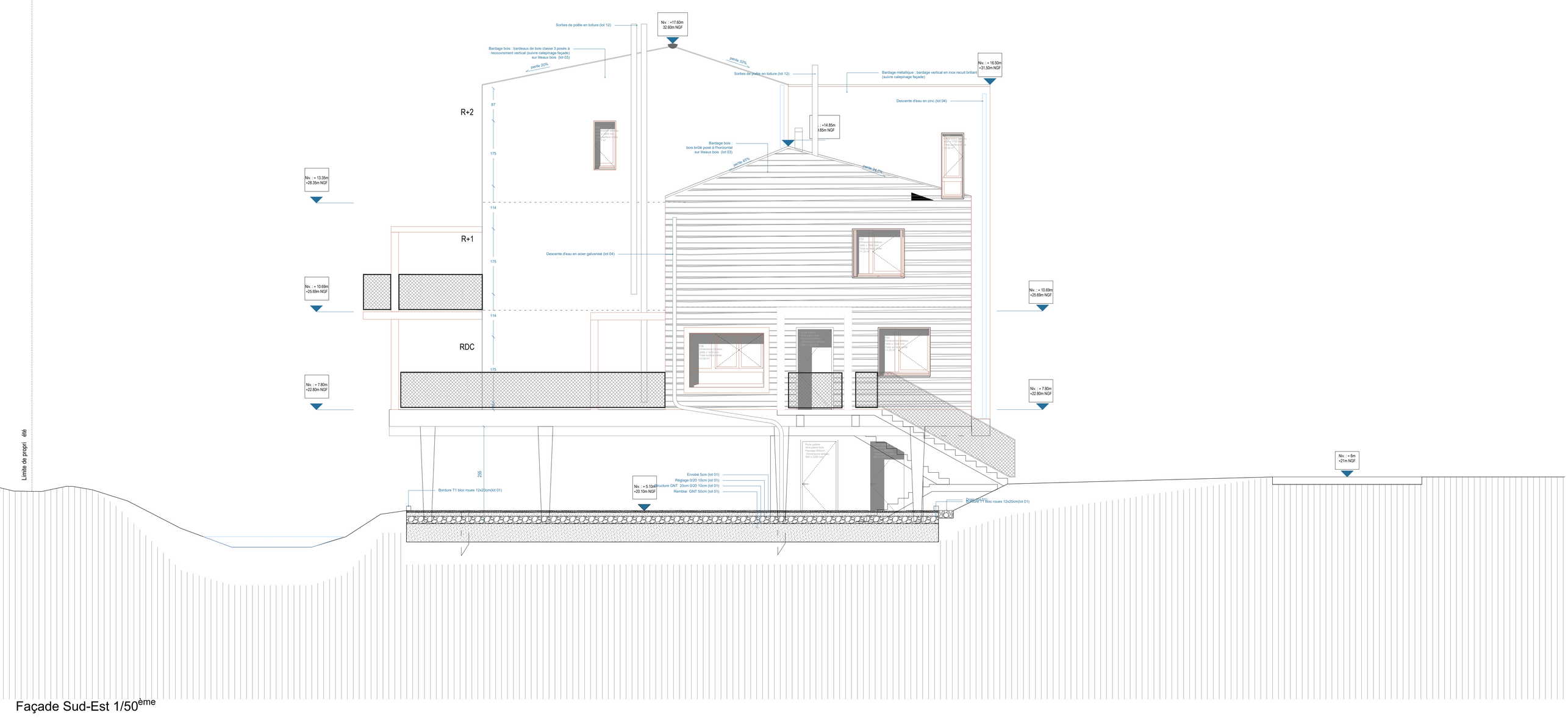

Façade Sud-Est 1/50ème

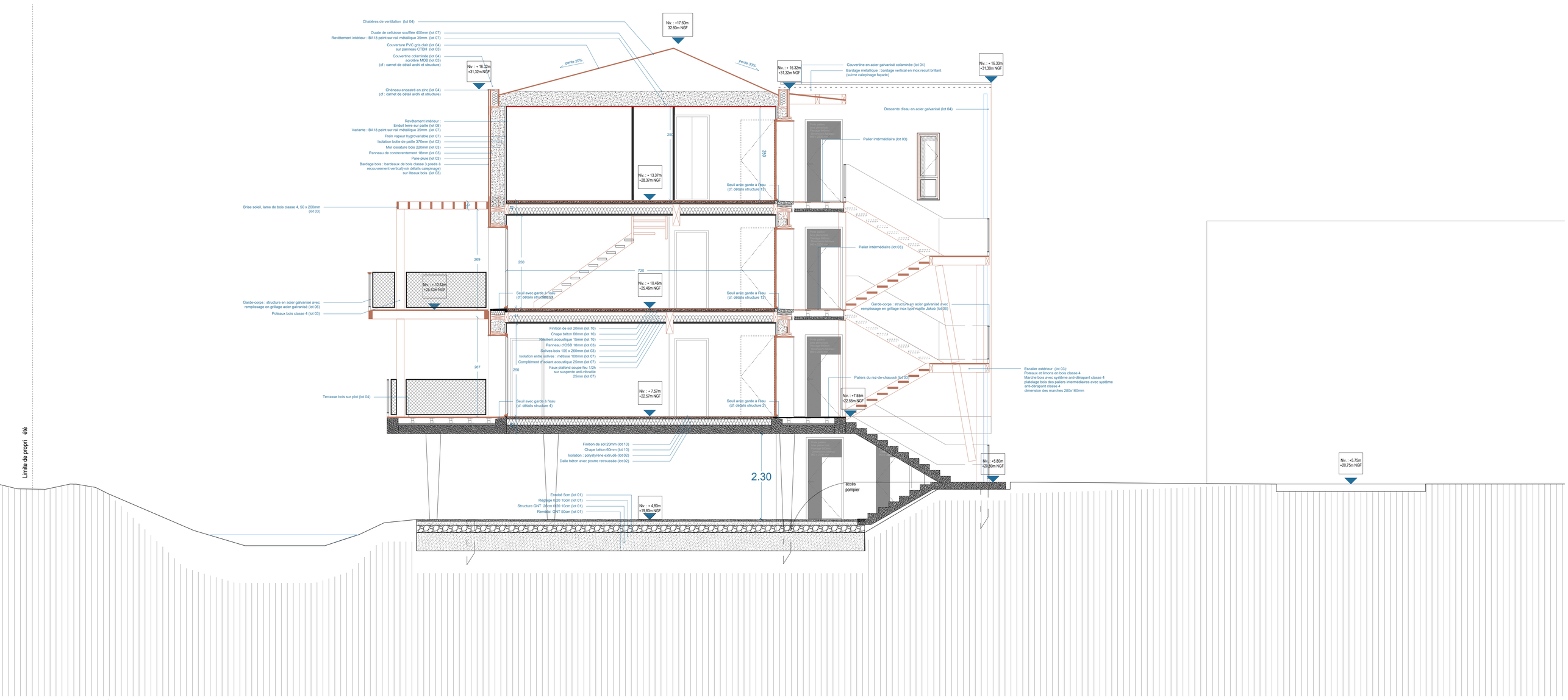

Coupe BB' 1/50ème