

COUPE AA

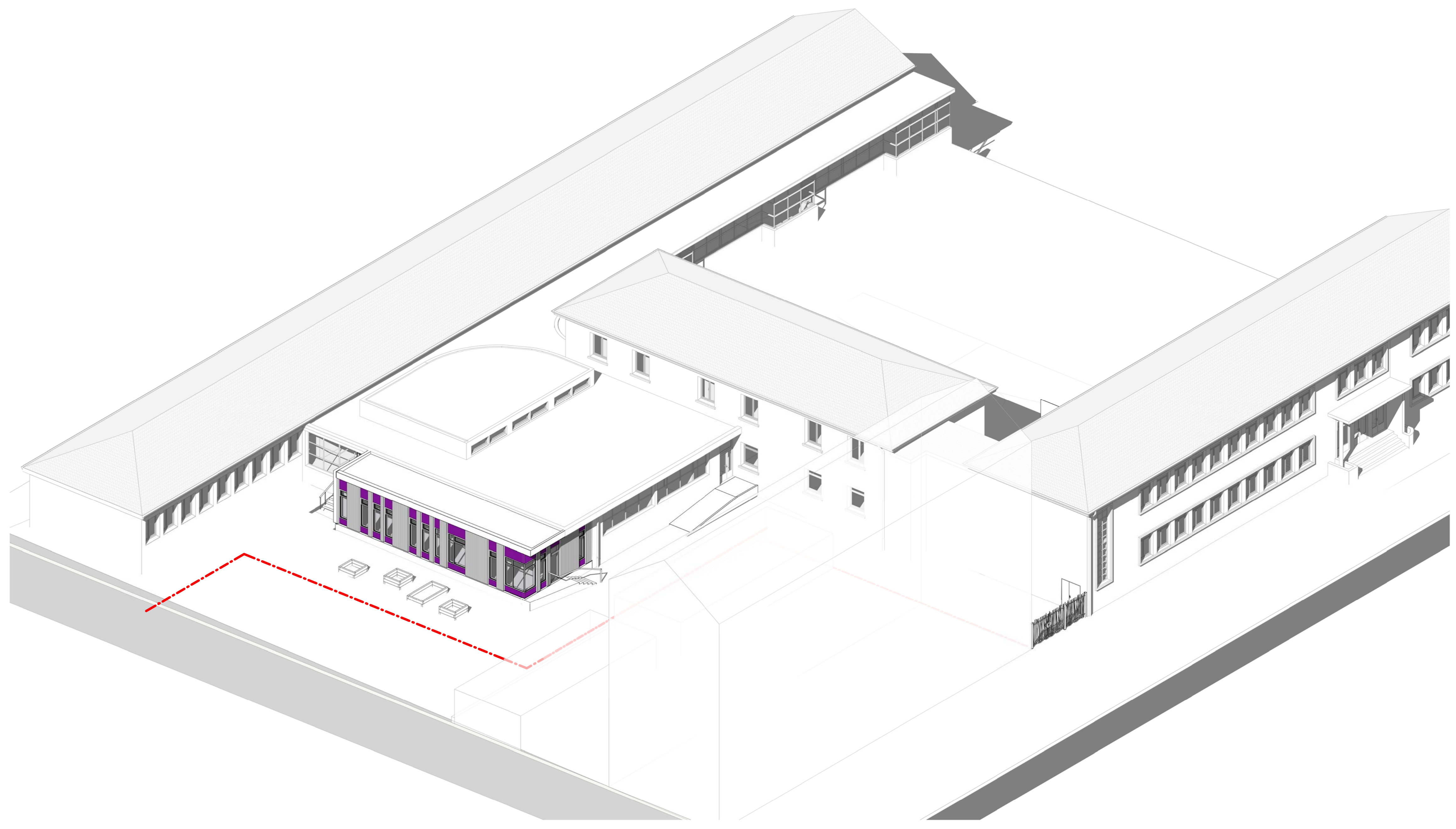

AXONOMETRIE

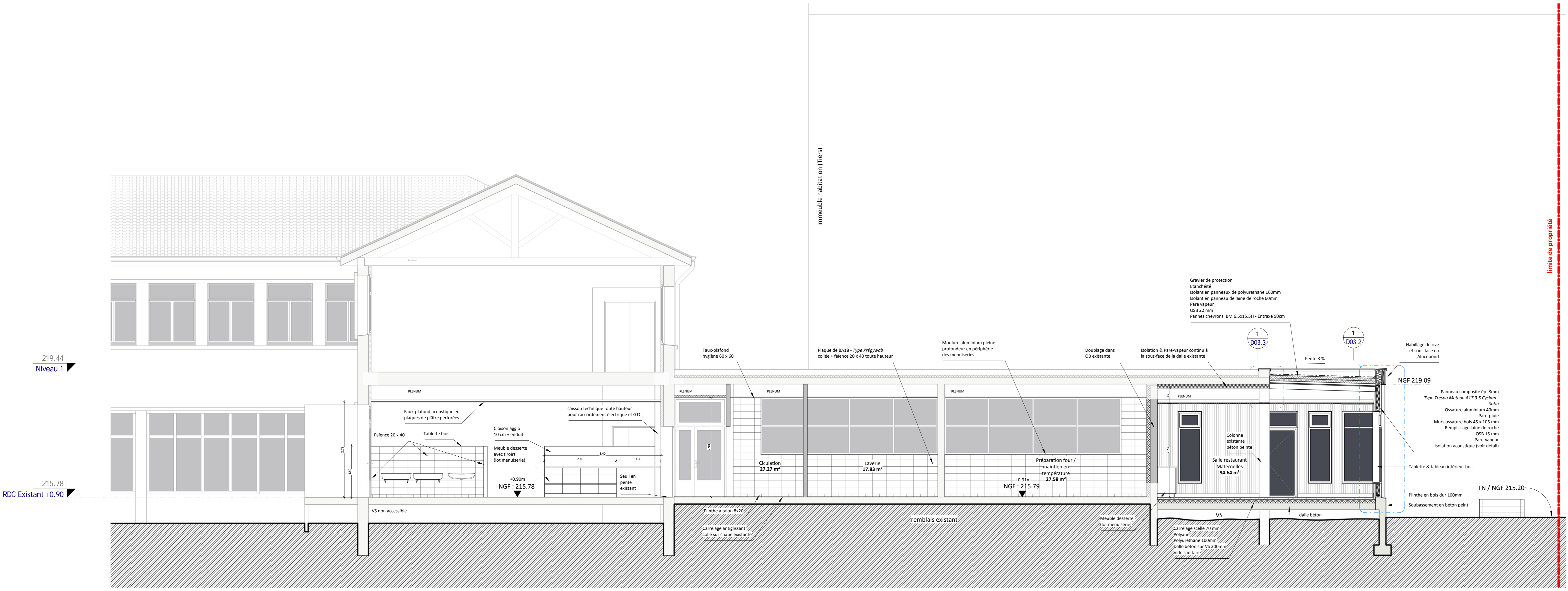

COUPE BB

Restructuration du restaurant scolaire de l'école Elisée Chatin

25 & 27 rue Le Brix, 38100 Grenoble

photos : **DCE**
 n° de plan : **03**
 titre : **Coupes + Axonométrie**
 échelle : **1 : 50** date : **10 octobre 2016** indice : **00**

indice : date : liste des modifications :

00	
----	--

maîtrise d'ouvrage : **Ville de Grenoble**
 Service maîtrise d'ouvrage :
 Mme Aurélie Roudot
 Bureau Alpes Cote d'Azur
 166, rue du Rocher de Lorier
 38100 GRENOBLE
 Standard : 04 76 91 37 90
 Laurent VERGON
 portable : 06 87 78 18 15
 Mail : vergon@alpes.com
 coordonnateur sps :
SPIEGANON
 Grenoble Air Parc
 38130 ECHOLEVIEUX
 Standard : 04 76 23 13 16
 Thierry GENIN
 portable : 06 13 19 00 22
 Mail : tgenin@spiganon.fr

maîtrise d'oeuvre :
 architecte : **atelier métis**
 24 ch. cremonienne
 38210 TULLINS
 tél 04 76 96 97 22
 l.iquet@ateliermetis.fr
 BET structure : **ICS**
 95 rue du Dauphiné
 38000 SAINT MIESEL
 tel 04 72 05 28
 info@ics.com
 BET fluides - cuisines : **CET**
 47 Chemin de la Tassin
 38240 MUYAN
 tel 04 76 96 42 18
 j.vuillemont@cet.fr
 cuisine : **o.berger@eac.fr**
 électricité : **BET Economie**
IDE de Projet
 Grenoble Air Parc
 3 rue Maréchal Bédier
 38000 St Etienne de St Georis
 tel 04 76 55 55 05
 fcoardier@ideprojet.fr