

- PLAN REZ-DE-CHAUSSEE BOULANGERIE 1/50 -

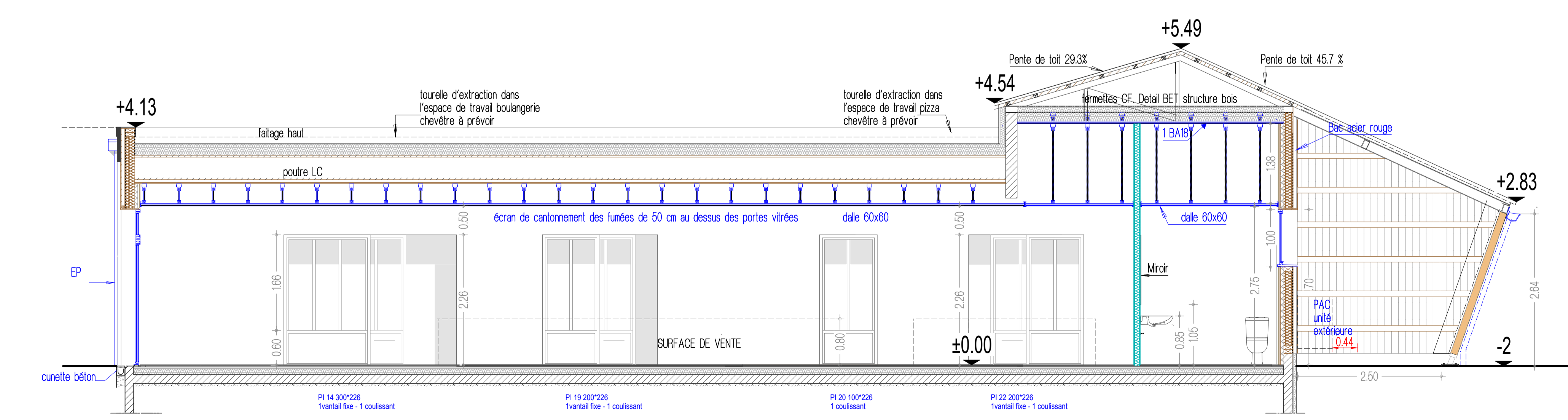

- COUPE AA' LONGITUDINALE 1/50 -

- A1** SURFACE DE VENTE
89.90 m² - HSP 2.75
murs ossature bois - doublage - placo - peinture
sol : carrelage + tapis incrusté
plafond : 1 BA18 au niveau des fermettes
faux-plafond : dalles acoustiques 60x60
- B1** BUREAU
7.76 m² - HSP 2.75
murs : ossature placo - peinture
sol : carrelage
plafond : dalles acoustiques 60x60
- C1** BOULANGERIE
42.74 m² - HSP 2.75
murs ossature bois - doublage - placo
sol : carrelage
plafond : plaque de plâtre
- D1** PATISSERIE
21.90 m² - HSP 2.75
murs ossature bois - doublage - placo
sol : carrelage
plafond : plaque de plâtre
- E1** PLONGE
7.93 m² - HSP 2.75
murs ossature bois - doublage - placo
sol : carrelage
plafond : plaque de plâtre
- F1** RESERVE
6.20 m² - HSP 2.75
murs ossature bois - doublage - placo
sol : carrelage
plafond : plaque de plâtre
- G1** CUISINE PIZZA
18.77 m² - HSP 2.75
murs ossature bois - doublage - placo - peinture
sol : carrelage
plafond : plaque de plâtre
- H1** ENTREE SERVICE Dgt
ESPACE FRIGO
18.15 m² - HSP 2.75
murs ossature bois - doublage - placo - peinture
sol : carrelage
plafond : 1 BA18
- I1** VESTIAIRE HO
3.17 m² - HSP 2.50
murs ossature bois - doublage - placo - peinture
sol : carrelage
plafond : plaque de plâtre 1 BA18
- J1** VESTIAIRE FE
3.17 m² - HSP 2.50
murs ossature bois - doublage - placo - peinture
sol : carrelage
plafond : plaque de plâtre 1 BA18
- K1** SANITAIRES PERSONNEL
4.61 m² - HSP 2.50
murs ossature bois - doublage - placo - peinture
sol : carrelage
plafond : plaque de plâtre 1 BA18
- L1** SANITAIRES PUBLICS
3.94 m² - HSP 2.50
murs ossature bois - doublage - placo - peinture
sol : carrelage
plafond : plaque de plâtre 1 BA18
- M1** TERRASSE COUVERTE
33.68 m²
- N1** LOCAL TECHNIQUE
13.47 m²
sol : béton lissé

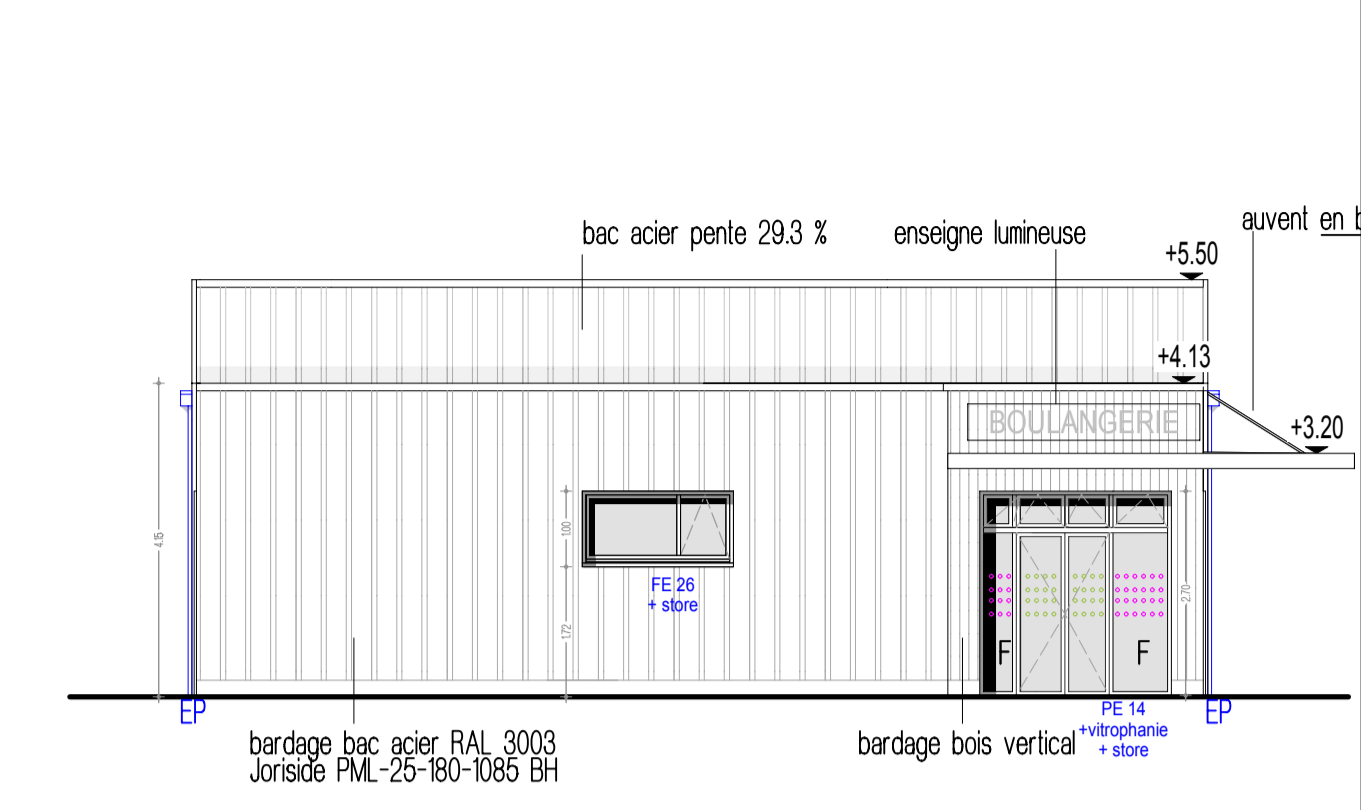

- FACADE NORD 1/100 -

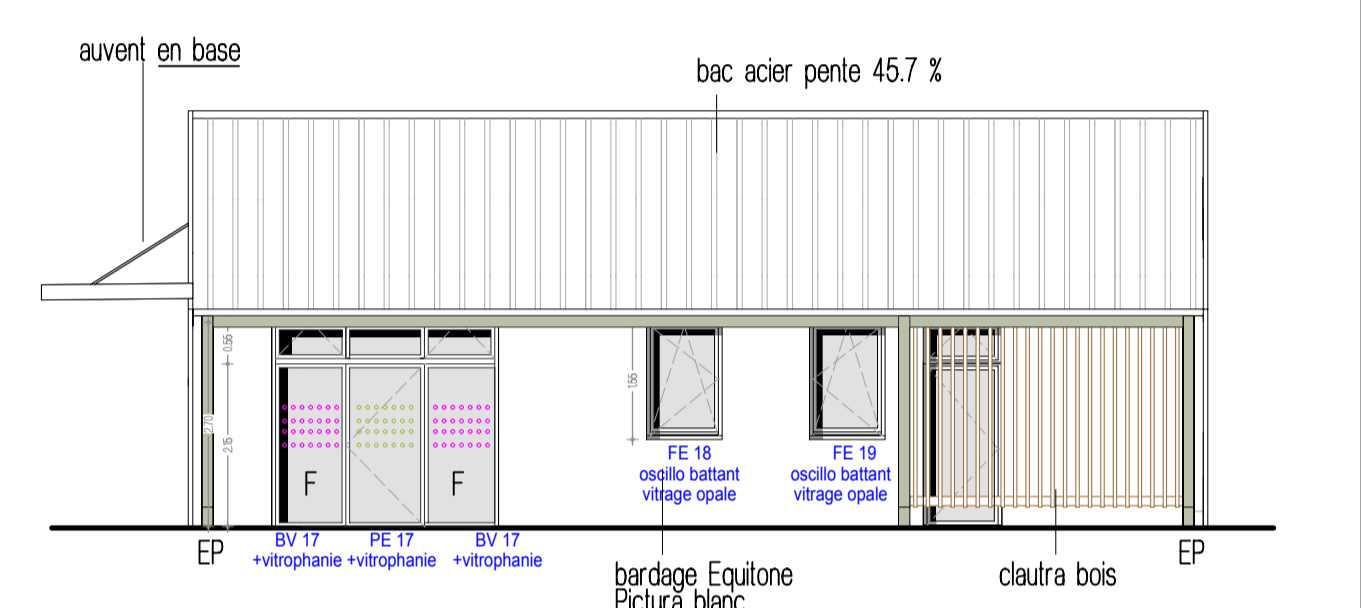

- FACADE SUD 1/100 -

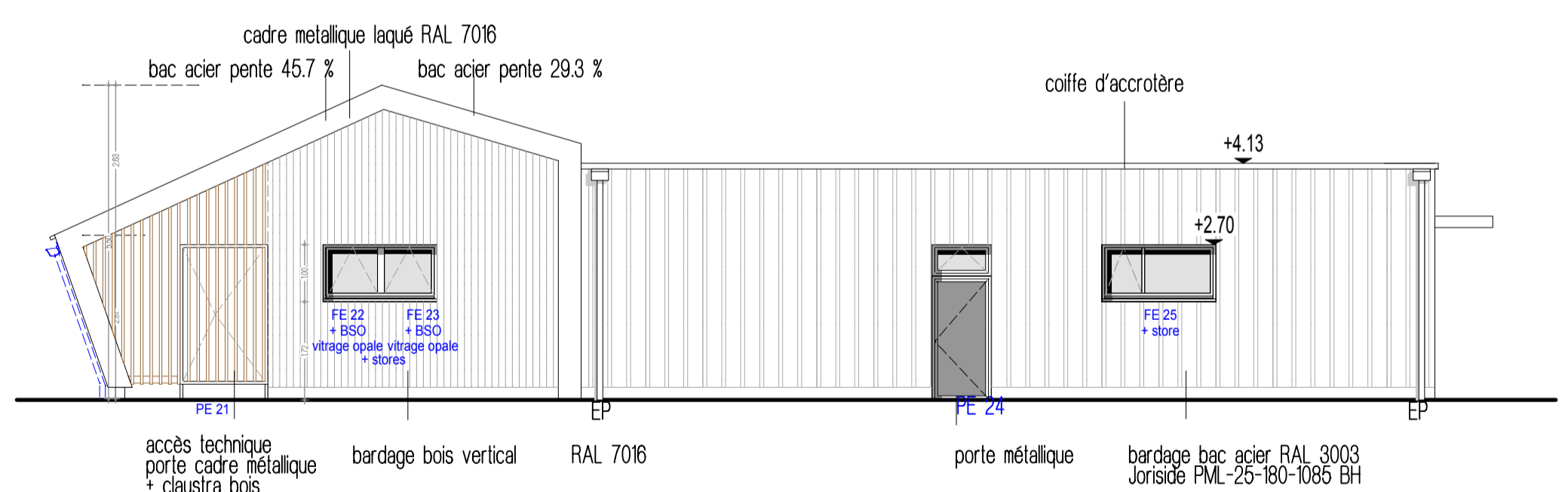

- FACADE EST 1/100 -

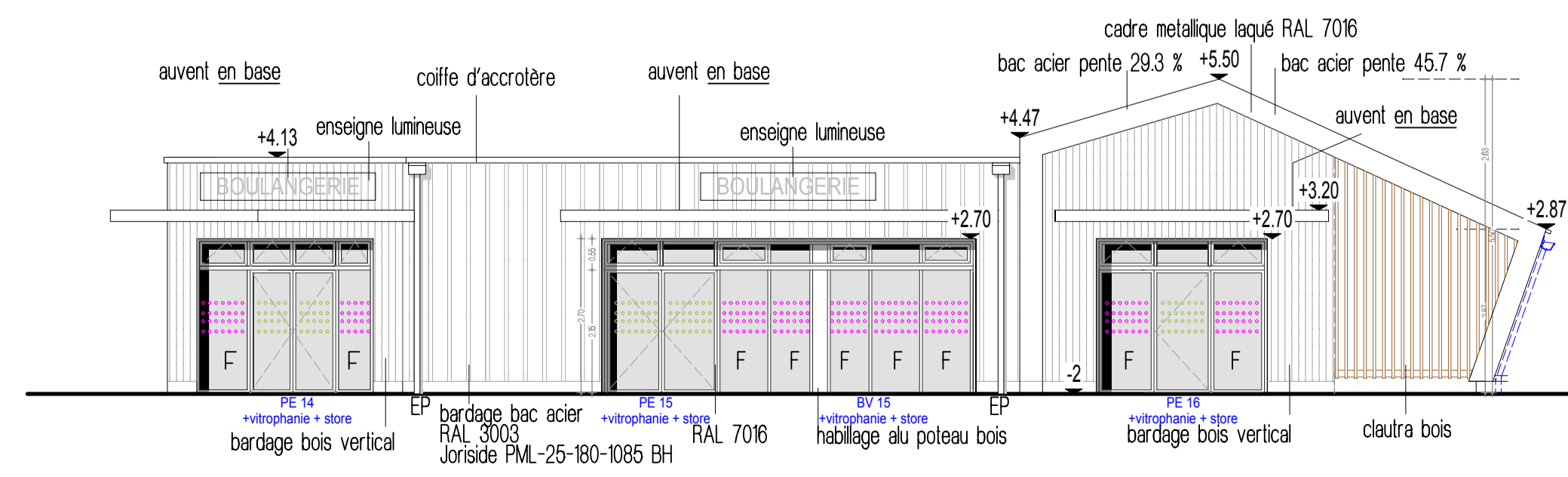

- FACADE OUEST 1/100 -

MAITRISE D'OUVRAGE COMMUNE DE VARAIZE 22 Grande Rue 17 400 VARAIZE		PROJET Réalisation de l'Espace de la Piquetterie Réalisation d'un Pôle Santé et d'une Boulangerie 17400 VARAIZE	
Atelier d'Architecture Nathalie Lambert 59 avenue de la République - 17 770 BURIE Tél 05 46 96 15 04 lambertarchitectes@orange.fr N° national SO6343 - SIRET 47978267400036		Début de l'étude DC 2016	Modification 24.10.2017
Phase		PRO - DCE A1* (594x1000) - P 02	
ATELIER D'ARCHITECTURE ARCHICREATIF MOTIVE NATHALIE LAMBERT		VERSION 3 : 24.10.2017	Liste des documents
		1/200e	PLAN MASSE (calque 78)
		1/50e	PLAN REZ-DE-CHAUSSEE (calque 80)
		1/50e	COUPES (calque 86)
		1/100e	FACADES (calque 86)
ECONOMISTE Cabinet Fabrice MOREAU 48 avenue de Cognac 17300 PERIGNAC Téléphone : 05 46 96 45 50 Téléphone : 05 46 96 45 51	BET FLUIDES CLIMAT CONSEIL 89 Bis route de Follères 85200 SAINT-BENOIT Téléphone : 05 49 03 18 42		
BET STRUCTURE BOIS ARCOBOIS 49 rue Charles de Gaulle 85140 LENCLOITRE Téléphone : 05 49 90 77 92	BET STRUCTURE BETON SETTEC 116 Route Nationale 17220 LA JARNE Téléphone : 05 46 86 60 70		
BUREAU DE CONTROLE DERRA 3 rue Pierre et Marie Curie ZAC de Recouvrance CS00058 17100 SAINTES Téléphone : 05 46 93 78 17	SPS VIGES 17 Résident Pierre Lott - 76 Cours Lemercier 17100 SAINTES Téléphone : 05 46 83 50 48		

- Fournitures et équipement hors marché**
 à la charge du maître d'ouvrage
- [BOULANGERIE]**
- four (5.061 L x 1.6451 x 2.682 H)
 - diviseuse (0.89 L x 0.621 x 1.66 H)
 - pétrin (5.30 L x 1.0151 x 1.290 H)
 - réposage pâtes (1.56 L x 1.5501 x 0.998 H)
 - façonneuse (1.010 L x 0.8001 x 0.990 H)
 - armoire fermentation (0.76 L x 1.2651 x 2.328 H)
 - refroidisseur eau (0.58 L x 0.8901 x 0.900 H)
 - bûcheur (0.601 L x 0.8551 x 1.51 H)
- [PATISSERIE]**
- four pâtisseries (2.02 L x 0.8501 x 0.850 H)
 - laminoir (1.56 L x 0.9651 x 0.710 H)
 - lave batterie (0.675 L x 1.2351 x 2.014 H)
 - plaque à induction
- [ENTREE SERVICE DGT]**
- armoire négative (0.79 L x 0.981 x 2.15 H)
 - armoire positive (0.79 L x 0.981 x 2.15 H)
- [SURFACE DE VENTE]**
- vitrine pâtisseries (1.65 L x 0.981 x 2.15 H)
 - four véronésienne (0.52 L x 0.981 x 2.15 H)
 - compteur événementiel (1.03 L x 0.981 x 2.15 H)
 - meuble caisse PMR
 - vitrine 4 faces Longoni (0.65 L x 0.851 x 1.9 H)
 - trancheuse de pain (0.663 L x 0.761 x 1.24 H)
- [CUISINE PIZZA]**
- four pizza (L x l x H)
 - four cuisson (L x l x H)
 - compteur événementiel (L x l x H)
 - fourneau (L x l x H)
 - frigo (L x l x H)
 - lave main (L x l x H)
 - Table inox (L x l x H)
 - Compteur réfrigéré (L x l x H)
 - Meuble lavage légumes