

Céline GAUBE - Guillaume DUPOUY
Construction d'une maison d'habitation

250, rue du Général de Gaulle
40 660 MOLIETS-ET-MAA

DOSSIER DE CONSULTATION DES ENTREPRISES
NOVEMBRE 2021

- Plan de situation, plan cadastral
- Plan de masse
- Plans
- Coupes et façades

250, rue du Général de Gaulle
40 660 MOLIETS-ET-MAA

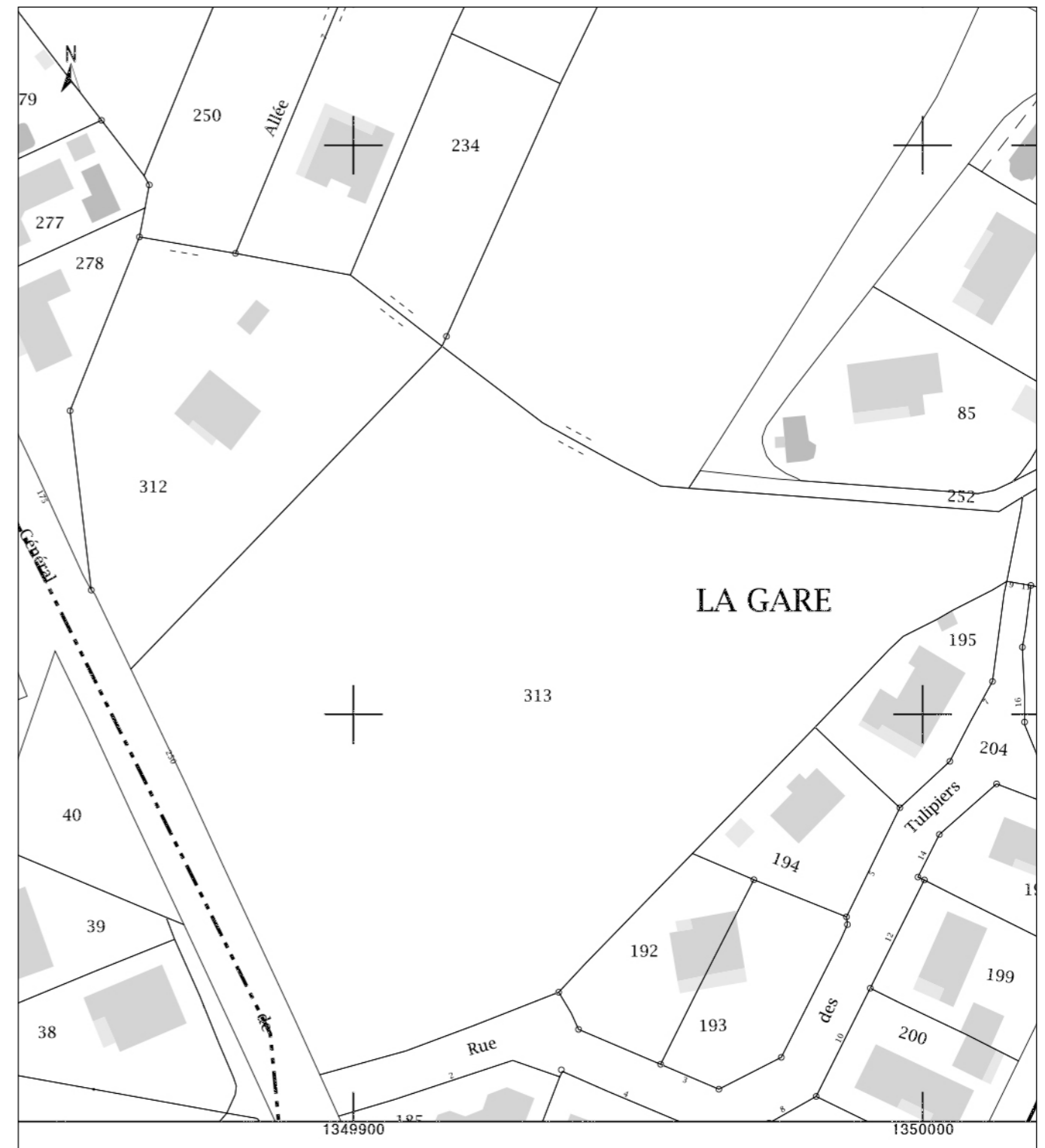
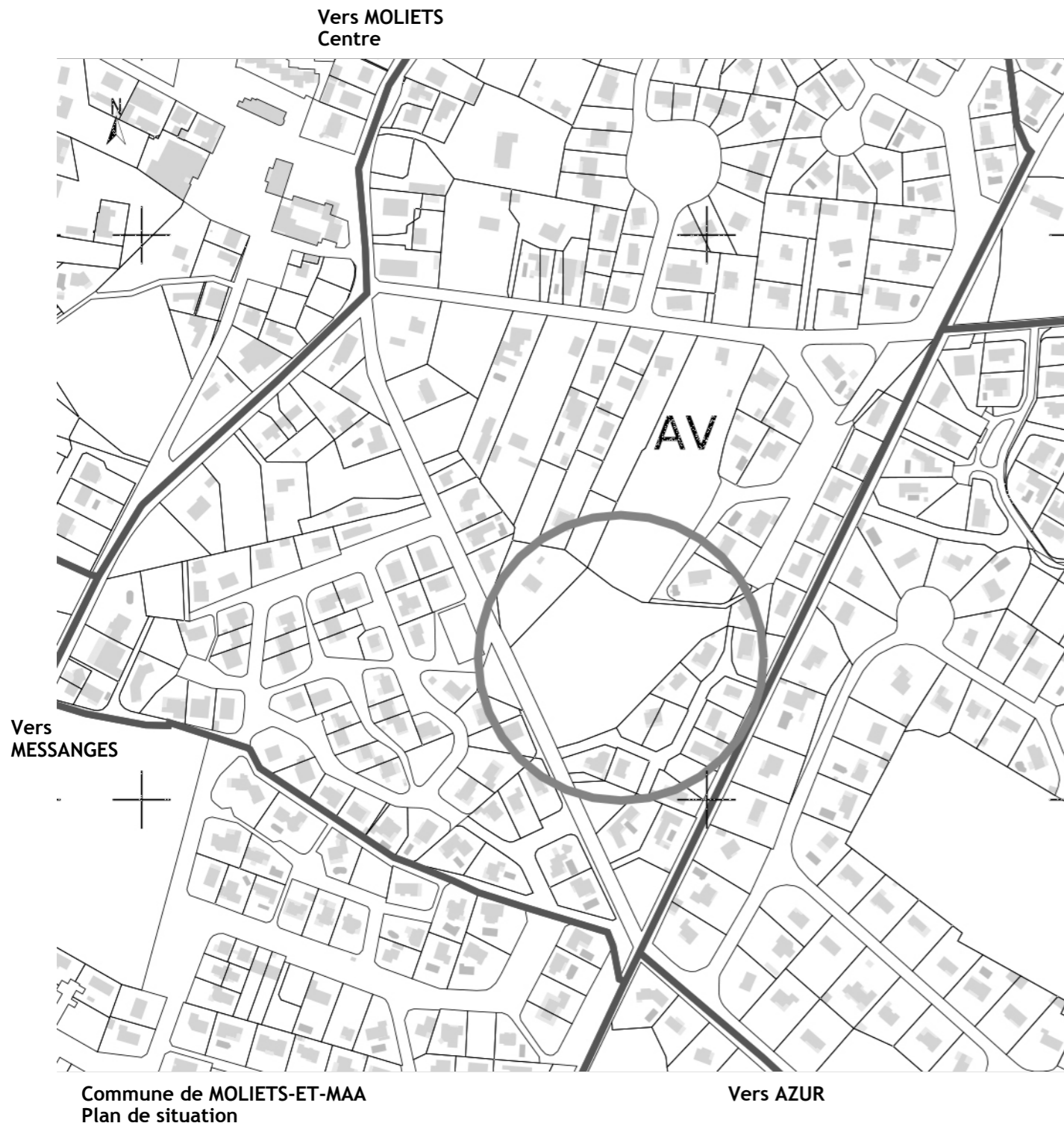

Extrait du plan cadastral
Section AV - Parcelles 312-313
Surface : 2735 m² + 10 285 m²

Céline GAUBE - Guillaume DUPOUY
Construction d'une maison d'habitation

250, rue du Général de Gaulle
40 660 MOLIETS-ET-MAA

Plan de masse
Projet
Echelle 1/500

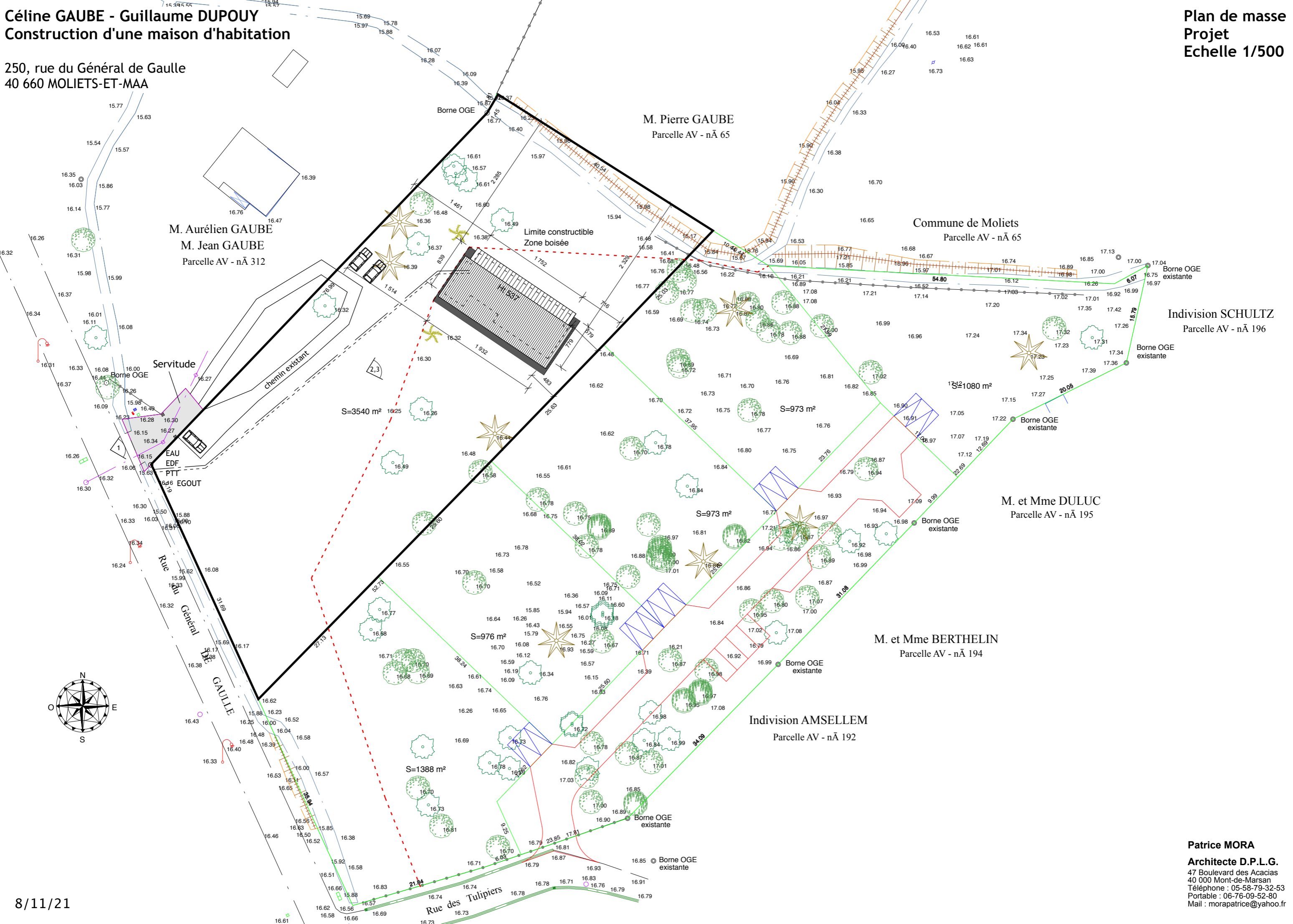

8/11/21

Patrice MORA
Architecte D.P.L.G.
47 Boulevard des Acacias
40 000 Mont-de-Marsan
Téléphone : 05-58-79-32-53
Portable : 06-76-09-52-80
Mail : morapatrice@yahoo.fr

250, rue du Général de Gaulle
40 660 MOLIETS-ET-MAA

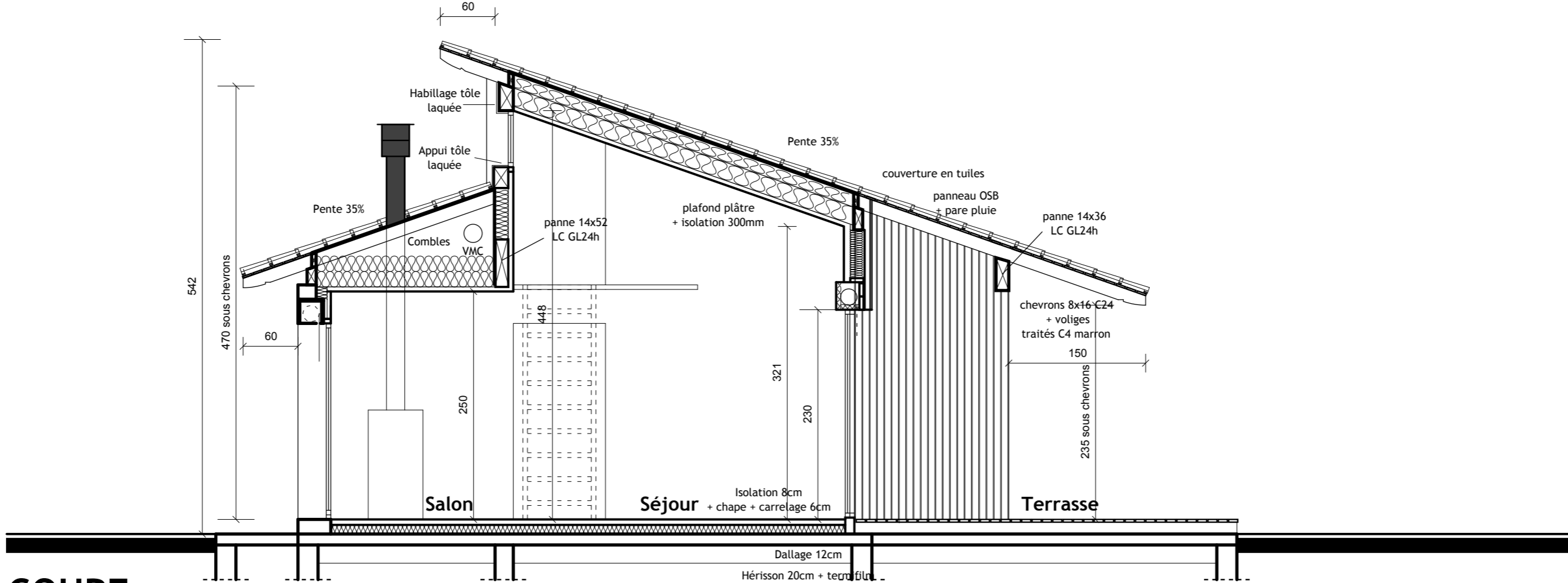

**COUPE
SÉJOUR**

250, rue du Général de Gaulle
40 660 MOLIETS-ET-MAA

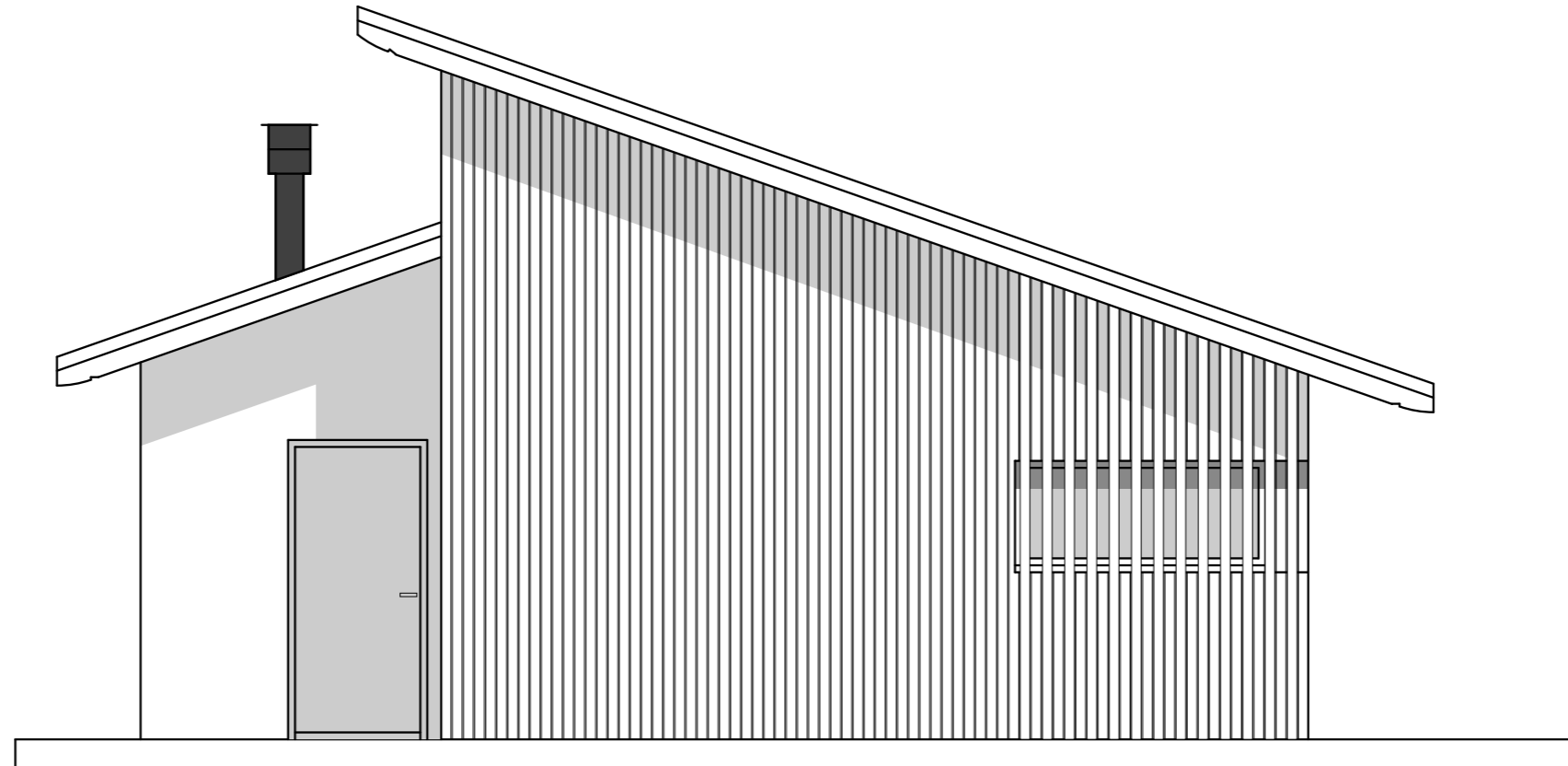

Façade NORD-OUEST

250, rue du Général de Gaulle
40 660 MOLIETS-ET-MAA

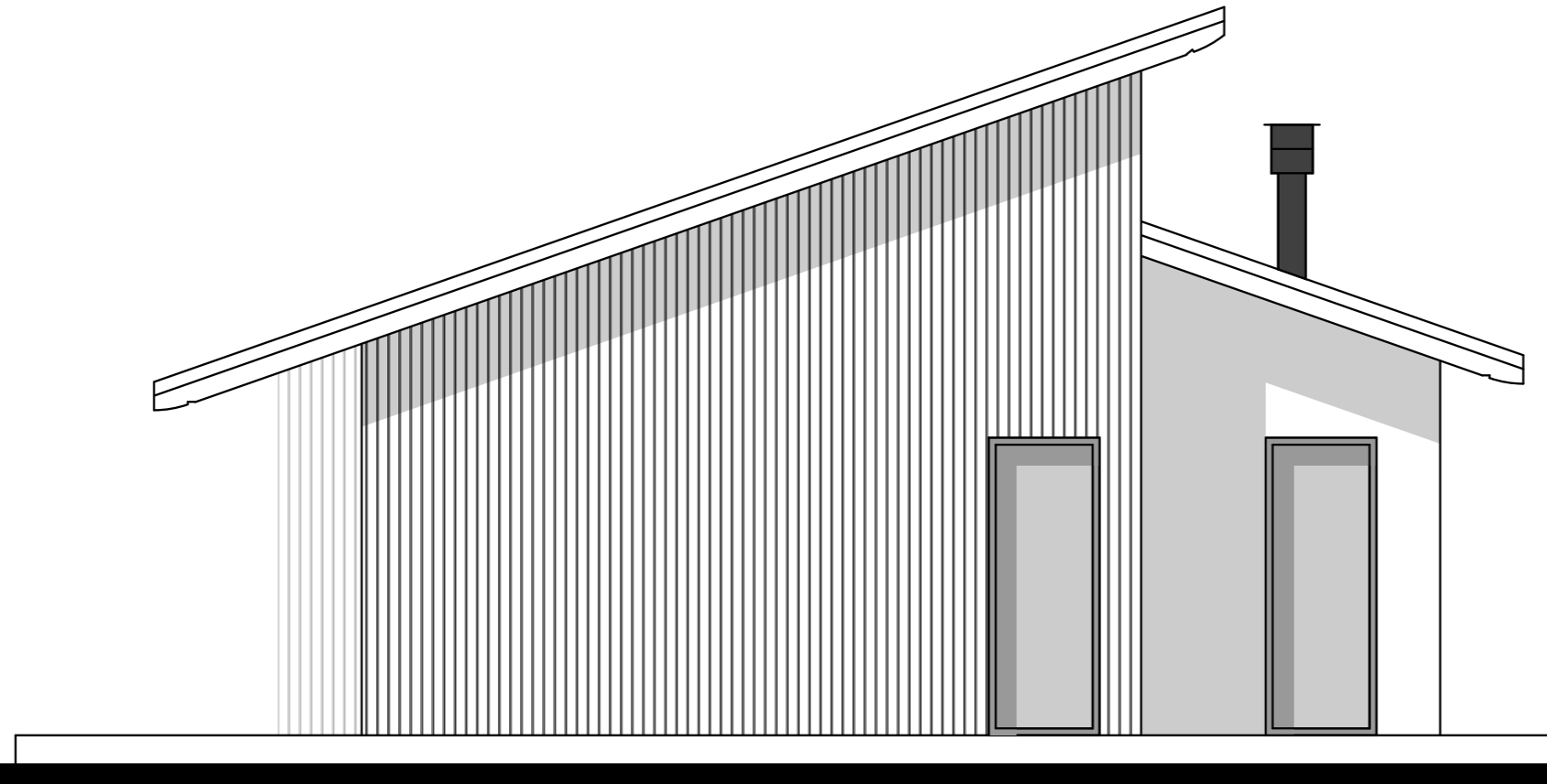

Façade SUD-EST

250, rue du Général de Gaulle
 40 660 MOLIETS-ET-MAA

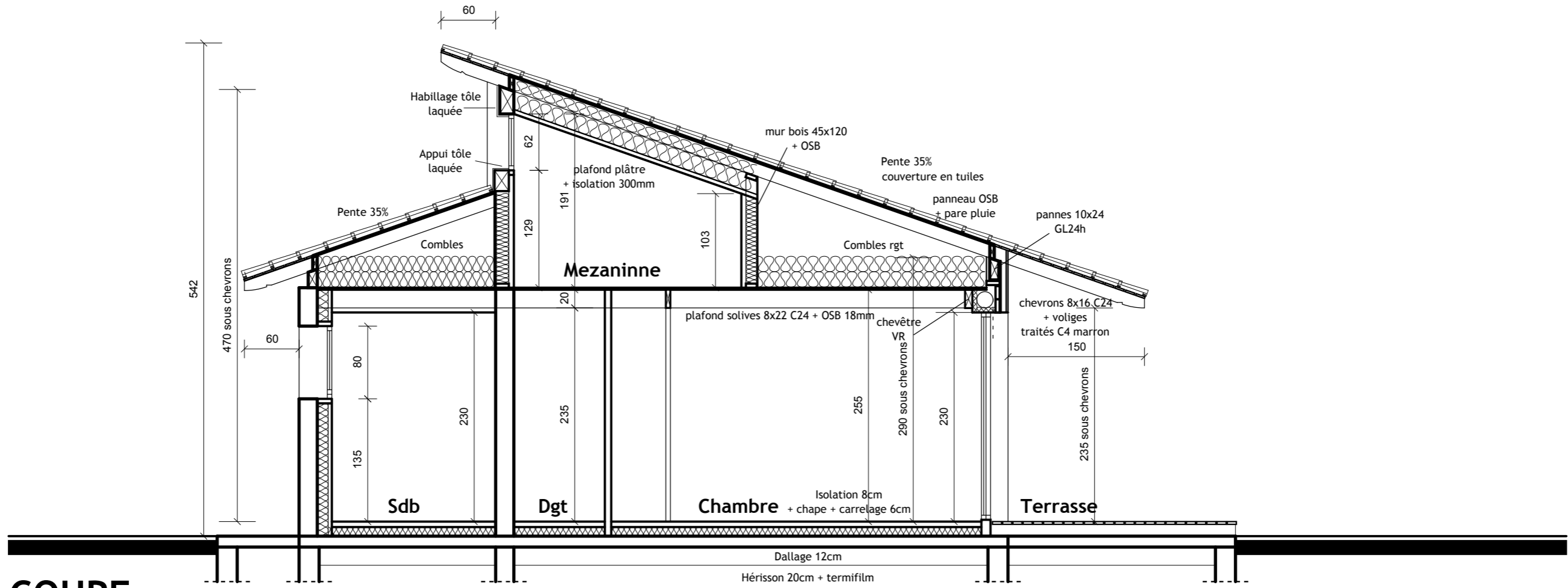

**COUPE
 CHAMBRES**

250, rue du Général de Gaulle
40 660 MOLIETS-ET-MAA

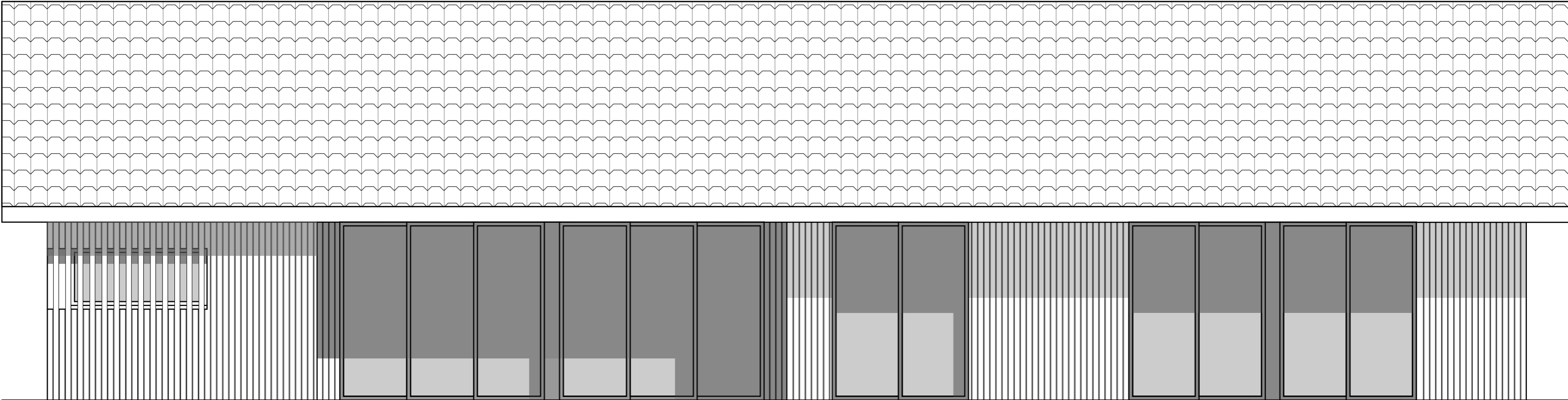

Façade SUD-OUEST

250, rue du Général de Gaulle
40 660 MOLIETS-ET-MAA

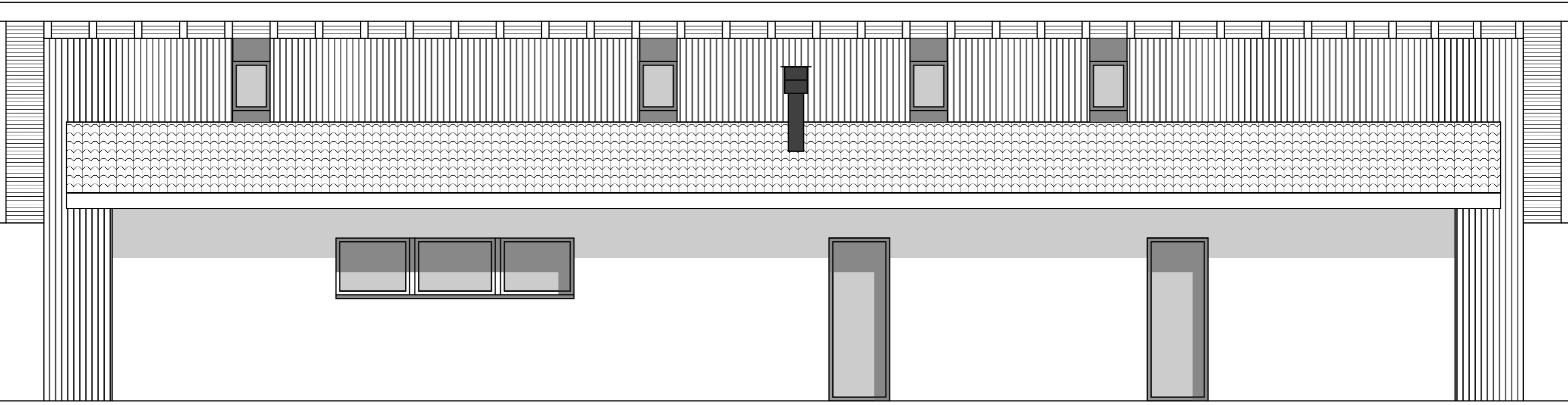

Façade NORD-EST