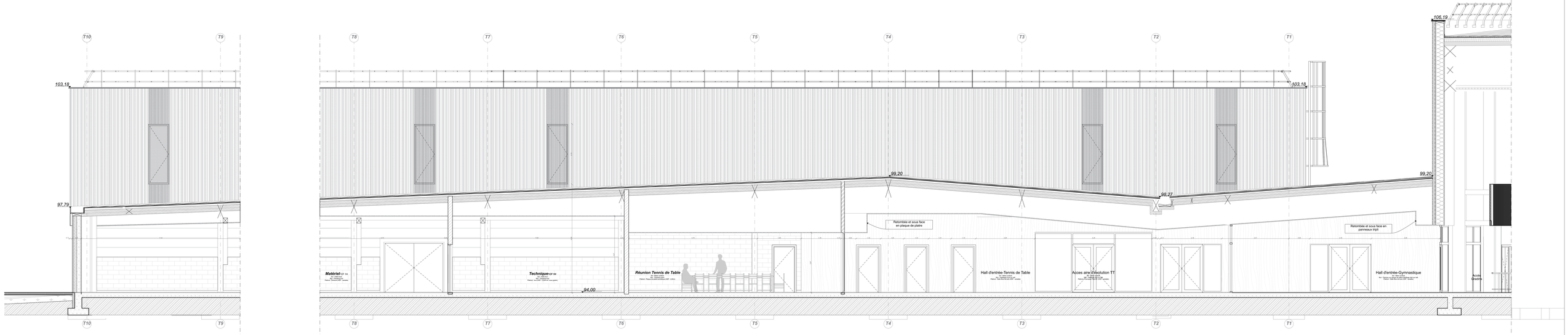

GG

Coupe hall Tennis de Table

1:50

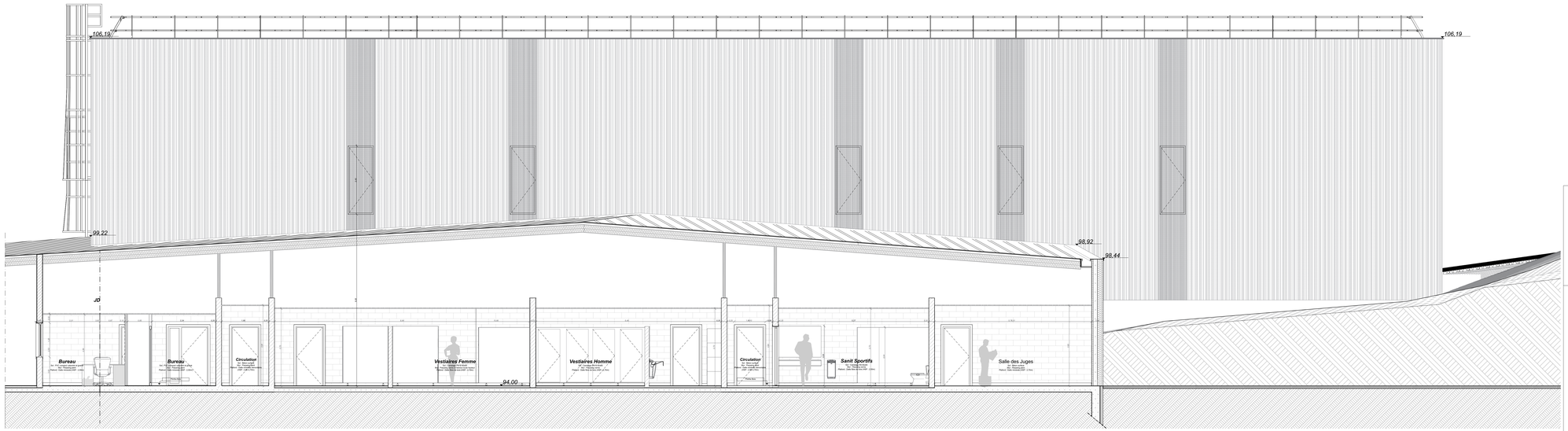

EE

Coupe Vestiaires Gym

1:50

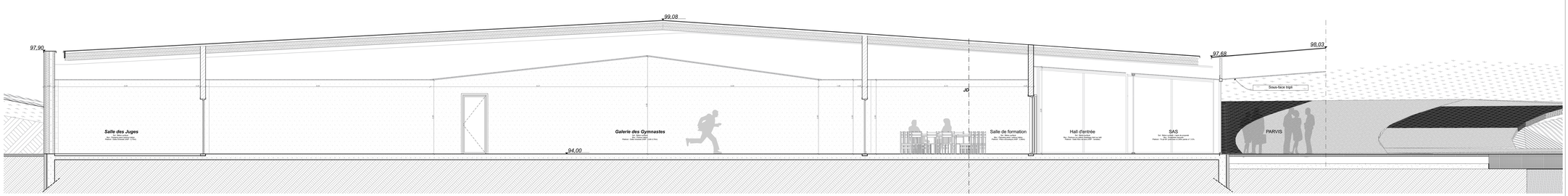

FF

Coupe Galerie Gym

1:50

Ind.	Date	Modifications

SAINT QUENTIN

Construction d'un Pôle Sportif

Ind : 08	COUPES COMMUNS E-F-G	08/06/23 Echelle 1:50

DOE	DOSSIER des OUVRAGES EXECUTES	ARCHI
Plan établi par :	TL	19-019
Ref fichier informatique	19-019 Pole sportif DOE.pln	

BE TECHNIQUE — Siretec Ingénierie
SIRETEC Ingénierie
P.A. du Bois de la Choque
15 avenue Archimède - 02100 SAINT QUENTIN
Tél. : 03 23 67 80 30 - e.mail : asine@siretec.fr

BE ENVIRONNEMENT — grf
GREEN AFFAIR
Immeuble CINCO - 5 Place de Marivel
92310 SEVRES
Tél. : 01 46 03 80 10

BE ACOUSTIQUE — INSO-NOR
INSO-NOR
5 rue Maidstone
60000 BEAUVAIS
Tél. : 03 65 97 00 64 - e.mail : insonor@wanadoo.fr

BE PAYSAGE — TERRITOIRES LANDSCAPE ARCHITECTS
TERRITOIRE
22 rue Mégevand
25000 BESANCON
Tél. : 03 81 82 06 66 - e.mail : info@territoirespaysagistes.com

Architecte Co-Traitant — B.G. CONCEPT architecture
BG CONCEPT
153 rue Robert Schuman
60610 LA CROIX ST OUEN
Tél. : 03 44 23 01 04 - e.mail : bgconcept@bgconcept.fr

Architecte Mandataire — Atelier N2A
Atelier N - Architectes & Associés
4, rue Albert Thomas - 02100 - SAINT QUENTIN
tél. : 03.23.62.49.65 fax : 03.23.62.39.66 courriel: contact@atelier-n2a.com
S.A.R.L. au capital de 1200 € - TVA intracommunautaire FR69 320 050 743 - N°SIRET: 320 050 743 00048

Ce plan est réalisé à titre indicatif et ne peut servir de plan d'exécution