

Exemples de composition de mur

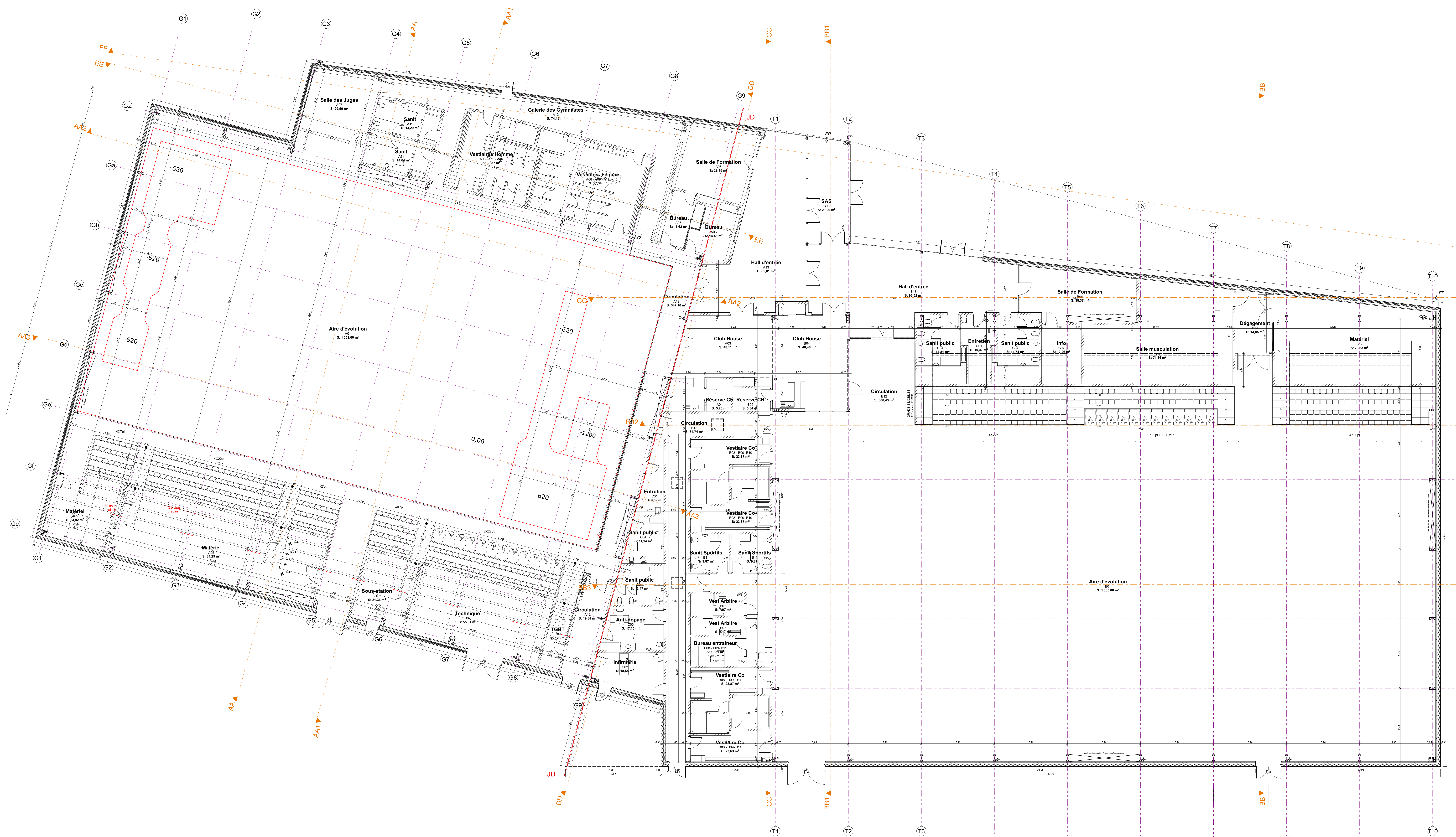

Ind.	Date	Modifications

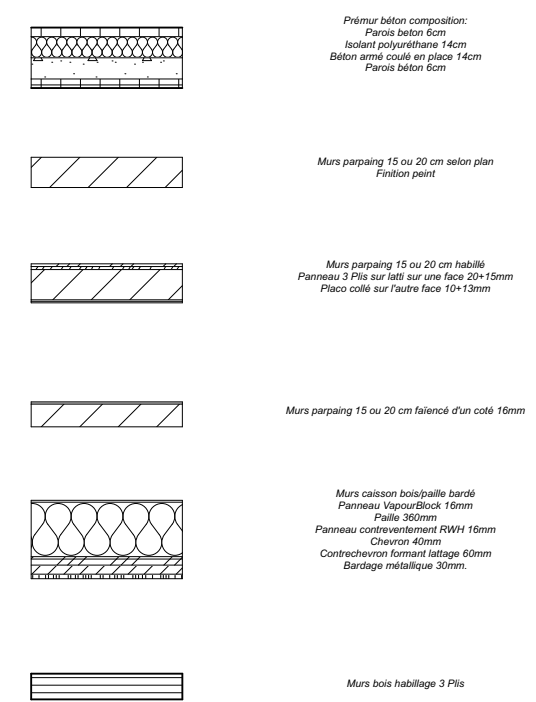

### Construction d'un Pôle Sportif

Ind :	<b>PLAN RDC</b>	08/06/23
02		Echelle 1:100
DOE	DOSSIER des OUVRAGES EXECUTES	ARCHI
Plan établi par :	TL	19-019
Réf fichier informatique :	19-019 Pôle sport DOE.pn	

**ME TECHNIQUE**  
Siretec  
SIRETEC Ingénierie  
P.A. du Bois de la Croix  
15 avenue Archimède - 02100 SAINT QUENTIN  
Tél. : 03 23 67 80 30 - e-mail : a.siret@shiretec.fr

**ME ENVIRONNEMENT**  
grf  
GREEN AFFAIR  
Immeuble CINCO - 5 Place de Maréchal  
92110 SEVRES  
Tél. : 01 46 03 80 13

**ME ACROUSTIQUE**  
INSO-NOR  
INSO-NOR  
5 rue Mabilaine  
65000 BEAULAIS  
Tél. : 03 65 67 00 64 - e-mail : insonor@wanadoo.fr

**ME PAYSAGE**  
TERROIRES LANDSCAPE ARCHITECTES  
TERROIRE  
22 rue Magremond  
23000 BESANCON  
Tél. : 03 81 82 66 66 - e-mail : info@terroirespaysagistes.com

**Architecte Co-Travaux**  
B.G. CONCEPT architecture  
BG CONCEPT  
153 rue Robert Schuman  
50810 LA CROIX ST OUIEN  
Tél. : 03 44 23 01 04 - e-mail : bgconcept@bgconcept.fr

**Architecte**  
Atelier N - Architectes & Associés  
4, rue Albert Thomas - 02100 SAINT QUENTIN  
tel. : 03 23 62 49 65 fax. : 03 23 62 39 66 eurlnet: contact@atelier-n2a.com  
S.A.R.L. au capital de 1200 € - TVA intracommunautaire FR00 320 800 743 - N°SIRET : 320 800 743 0000

Rez-de-chaussée 1/100

1:100

Ce plan est réalisé à titre indicatif et ne peut servir de plan d'exécution