

AA Coupe Gym vers départementale 1:100

Surface 3plis : 155,16 + 136,23 + 162,43 = 453,82

Surface Fibro-Kustik : 121,46 + 112,67 + 172,34 = 406,47 m2

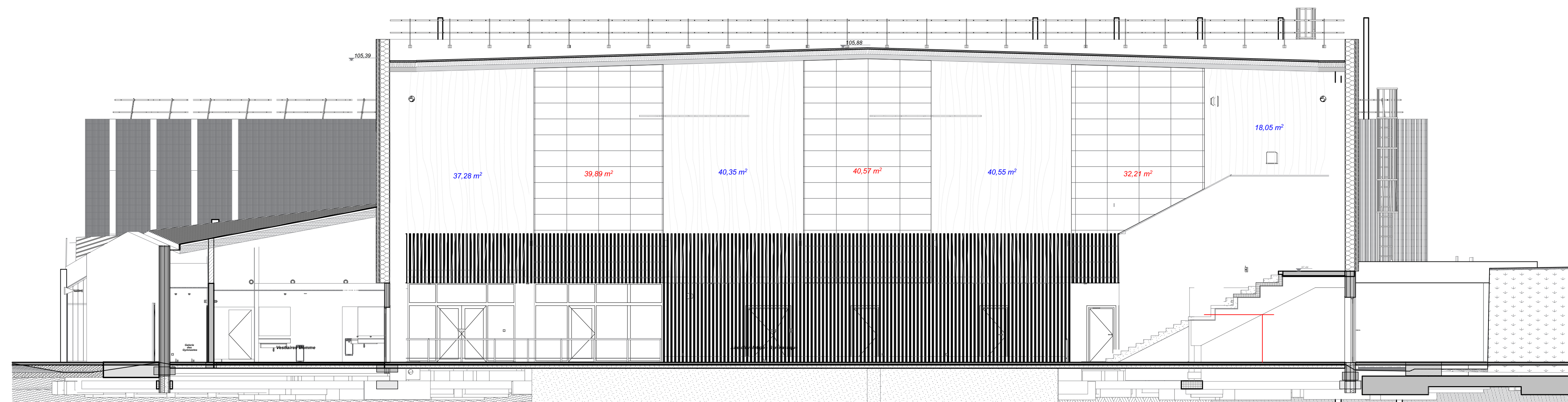

AA1 Coupe Gym vers CB 1:100

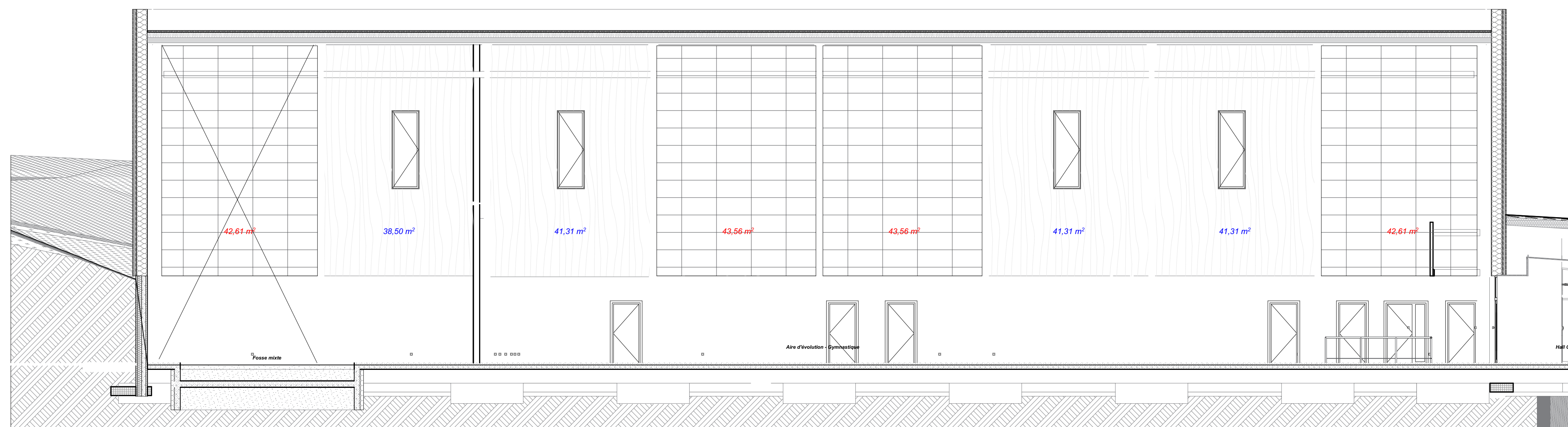

AA2 Coupe Gym vers vestiaires 1:100

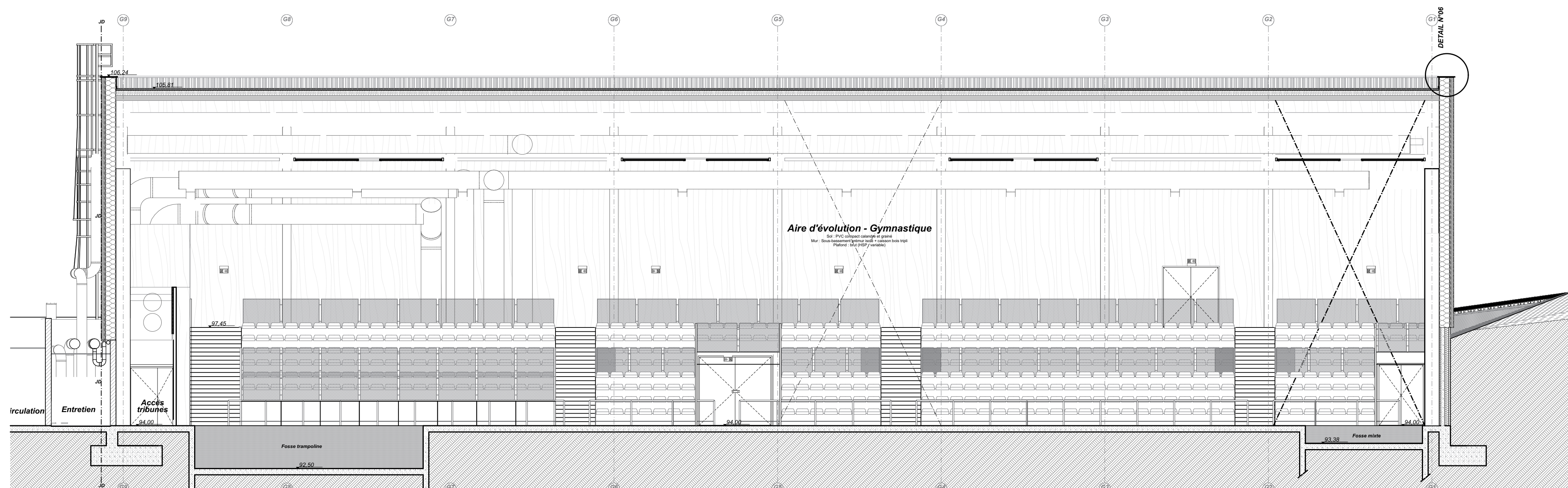

AA3 Coupe Gym vers gradins 1:100

Ind.	Date	Modifications



SAINT QUENTIN

Construction d'un Pôle Sportif

Ind :	COUPES SALLE GYMNASTIQUE FIBROKustik	08/06/23
05		Echelle 1:100
DOE	DOSSIER des OUVRAGES EXECUTES	ARCHI
Plan établi par : TL		19-019
Ref fichier informatique : 19-019 Pôle sportif DOE.pln		
<small>BE TECHNIQUE</small>	 Siretec <small>ingénierie</small>	<small>SIRETEC Ingénierie P.A. du Bois de la Croixque 15 avenue Archimède - 02100 SAINT QUENTIN Tél. : 03 23 67 80 30 - e-mail : aisme@siretec.fr</small>
<small>BE ENVIRONNEMENT</small>	 grf	<small>GREEN AFFAIR Immeuble CINCO - 5 Place de Marivel 92310 SEVRES Tél. : 01 46 03 90 10</small>
<small>BE ACCUSTIQUE</small>	INSO-NOR	<small>INSO-NOR 5 rue Moidstone 80000 BEAUVAIS Tél. : 03 65 97 00 64 - e-mail : insonor@wanadoo.fr</small>
<small>BE PAYSAGE</small>	 TERRITOIRES ARCHITECTES	<small>TERRITOIRE 22 rue Mègevrand 25000 BESANCON Tél. : 03 81 82 06 66 - e-mail : info@territoirespaysagistes.com</small>
<small>Architecte Constatant</small>	B.G. CONCEPT <small>architecture</small>	<small>BG CONCEPT 153 rue Robert Schuman 60610 LA CROIX ST OUIEN Tél. : 03 44 23 01 04 - e-mail : bgconcept@bgconcept.fr</small>
<small>Architecte Réalisant</small>	 Atelier N - Architectes & Associés	<small>4. rue Albert Thomas - 02100 SAINT QUENTIN tél. : 03.23.62.49.65 fax : 03.23.62.39.66 courriel: contact@atelier-n2a.com S.A.R.L. au capital de 1200 € - TVA Intracommunautaire: FR69 320 050 743 - N°SIRET: 320 050 743 00048</small>

Ce plan est réalisé à titre indicatif et ne peut servir de plan d'exécution