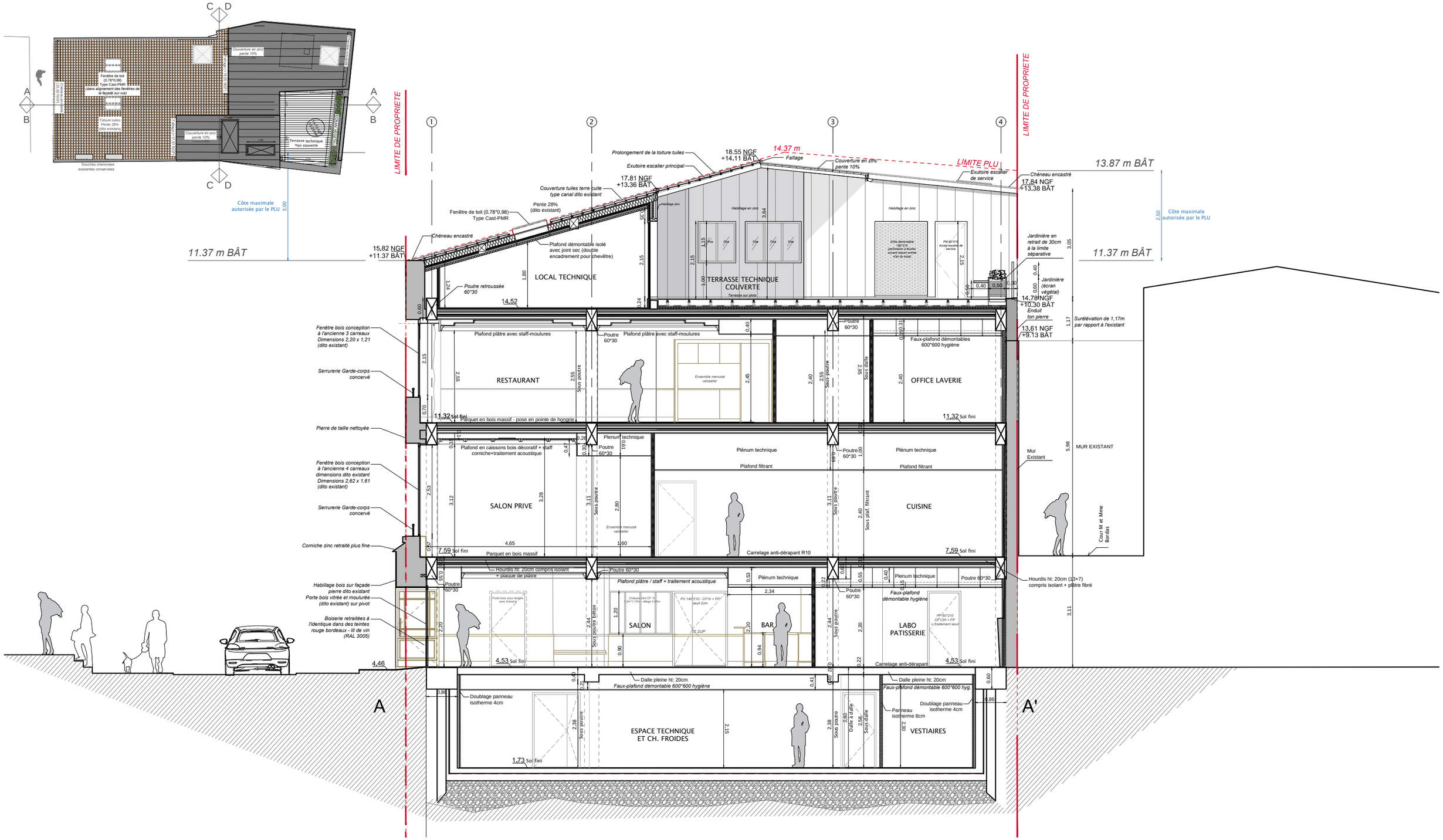

Réhabilitation et extension d'un immeuble à destination d'un restaurant

11 rue RODE (place du marché des Chartrons)
33 000 BORDEAUX

Maître d'ouvrage
SARL RUE RODE
PHILIPPE ETCHEBEST
contact@philippeetchebest.com
338000 BORDEAUX

Maîtrise d'oeuvre
MOON SAFARI
Architecture & Urbanisme
4 place Jean Moulin
33000 BORDEAUX
bordeaux@moonsafari.archi
05 56 04 40 68

Moon Safari Architecture & Urbanisme

Bureaux d'études
GAMMA
Bureau d'études cuisiniste
gtarit@gamma-conception.eu
11 rue de Bourgogne
31 830 Plaisance du touch
05.61.91.74.34

Bureau de contrôle
BUREAU VERITAS
alain.sopetti@fr.bureauveritas.com
Parc d'activités Actipolis
Avenue Ferdinand de Lesseps
33612 CANÉJAN
06.08.87.80.03

NOTA : Les côtes, altitudes ainsi que tous les éléments complémentaires portées sur les plans n'ont qu'une valeur indicative. Les plans ne sont en aucun cas des plans d'éxécution.

ETC DET 008 A

BX-17-035

échelle 1:100

N

date 26.01.2021

COUPE AA

DET-7