



---	---	---
---	---	---
---	∅	Diffusion initiale
Date	Indice	Modifications

Maître d'Ouvrage SCI BARLEDUC 45 av. de Bellefontaine 88480 Etival Clairefontaine -	Maître d'Oeuvre ASP Architecture 18 rue A de St Exupery 88100 Saint Dié des Vosges contact@asparchitecture.fr	
--	--	---

Bureau d'Etudes  BUREAU D'ETUDES INGENIERIE-CONSEIL-EXPERTISE	Bureau d'études D-BOIS 209, rue de La Neuveville 88430 CORCIEUX Contact: Jérôme ROBIN Courriel: robin@d-bois.fr Mobile: 06 24 96 75 36	Entreprise  LE BRAS FRÈRES COUVERTURE CHARPENTE ET PATRIMOINE DEPUIS 1954 LEBRAS Frères - 69, rue Victor Hugo - BP93 54803 Jarny CEDEX Tel: 03 82 33 20 96
---	---	--

Nom du projet <h1>GEDIMAT LONGEVILLE EN BARROIS</h1>	N° Projet:
	21018
	Phase:
	EXE
	N° Plan:
<h1>CARNET DE DETAILS</h1>	Det-1-00
	Indice:
	∅

Fichier: 21018-GEDIMAT-EXE	Dessin: J. ROBIN	Calculs: J. ROBIN	Format: A4	Echelle: 1/10e	Date: 05.11.2021
<i>Ce document est la propriété du bureau d'études d-bois. Il ne peut être reproduit ni communiqué sans autorisation.</i>					

Coupe horizontale

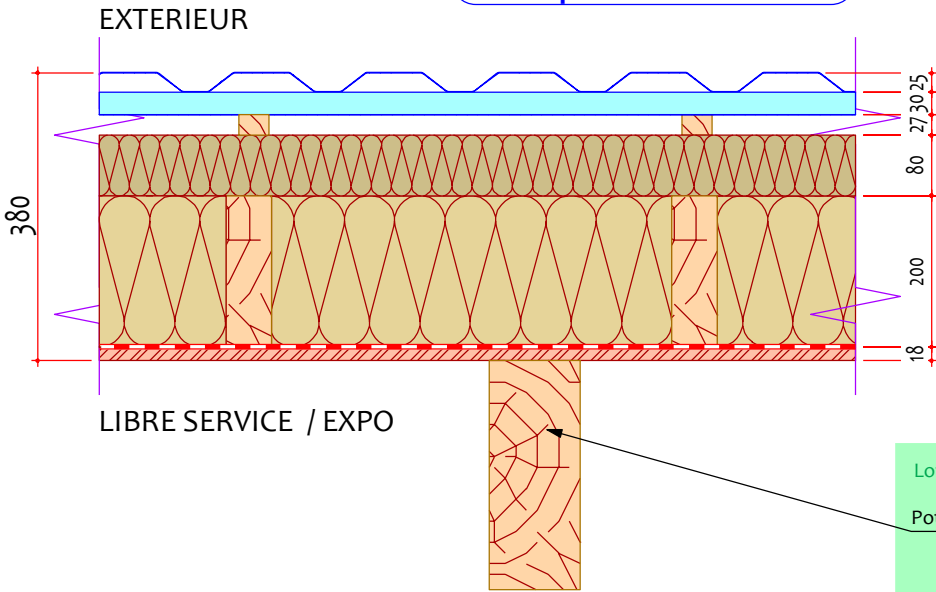

Lot 03 - Charpente bois
Poteau structurel BLC

Coupe verticale

Lot 06 - Etanchéité-zing.bardage
Bardage acier vertical
Trapeza 6-175-25
Lisses horizontales

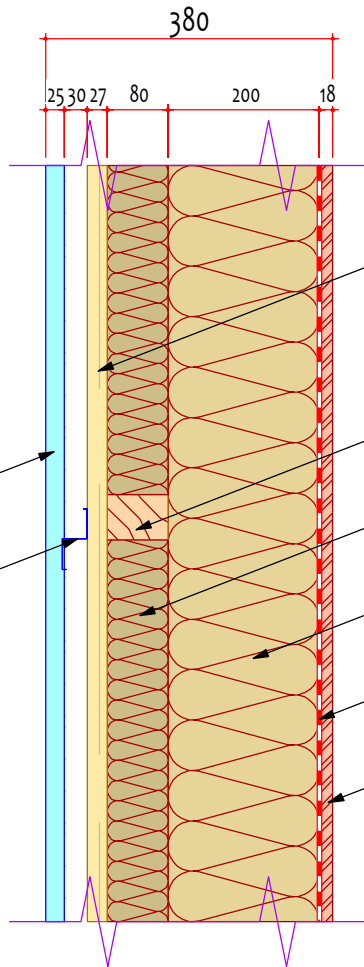

Lot 04 - Ossature bardage bois
Lattage vertical 27x40
Ossature horizontale 60x80
entraxe 60cm
Laine de bois ep. 80mm
Laine de bois ep. 200mm
/ossature verticale 60x200
Film pare vapeur
OSB3-ep.18mm

COMPOSITION DE PAROI - MUR EXTERIEUR BARDAGE METAL



LE BRAS FRÈRES
COUVERTURE CHARPENTE ET PATRIMOINE
DEPUIS 1954

Echelle:

1 / 10 e

Date:

05.11.2021

N° Plan:

Det-1-01

Indice:

Ø

Coupe horizontale

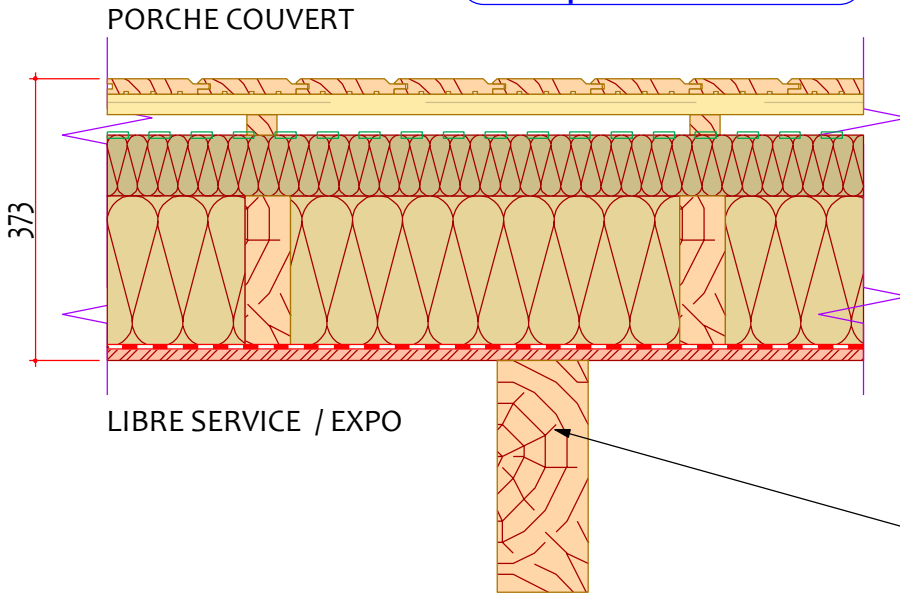

Lot 03 - Charpente bois
Poteau structurel BLC

Coupe verticale

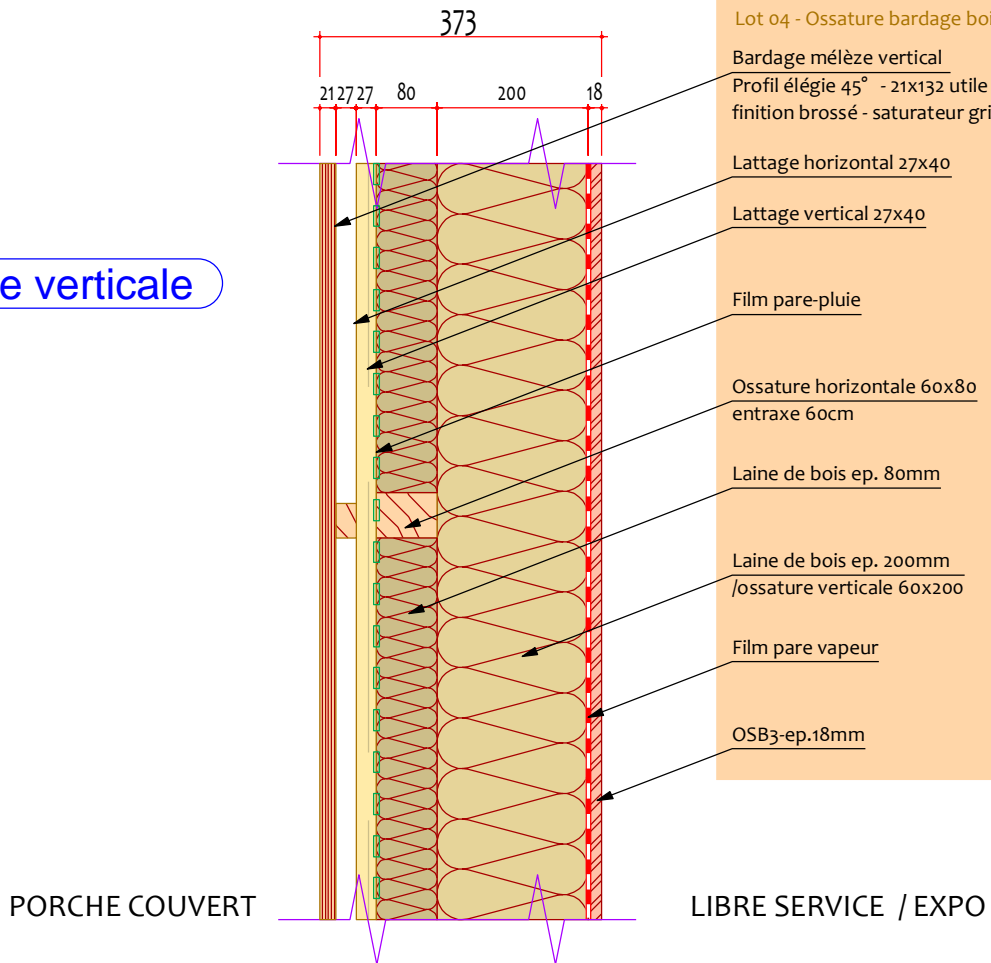

Lot 04 - Ossature bardage bois
Bardage mélèze vertical
Profil élégie 45° - 21x132 utile
finition brossé - saturateur gris
Lattage horizontal 27x40
Lattage vertical 27x40
Film pare-pluie
Ossature horizontale 60x80
entraxe 60cm
Laine de bois ep. 80mm
Laine de bois ep. 200mm
/ossature verticale 60x200
Film pare vapeur
OSB3-ep.18mm

COMPOSITION DE PAROI - MUR EXTERIEUR BARDAGE BOIS



LE BRAS FRÈRES
COUVERTURE CHARPENTE ET PATRIMOINE
DEPUIS 1954

Echelle:

1 / 10 e

Date:

05.11.2021

N° Plan:

Det-1-02

Indice:

Ø

Coupe horizontale

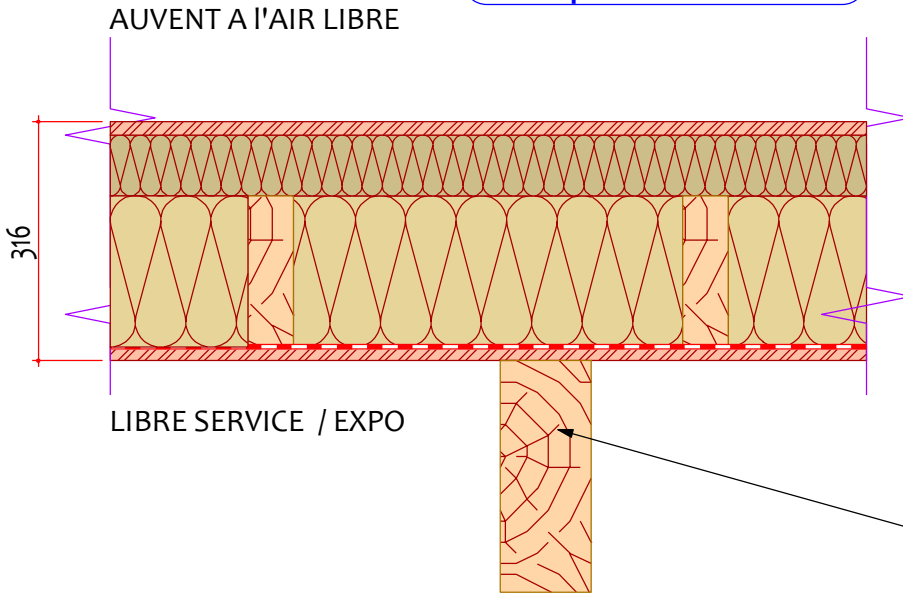

Lot 03 - Charpente bois
 Poteau structurel BLC
 entraxe selon plans charpente

Coupe verticale

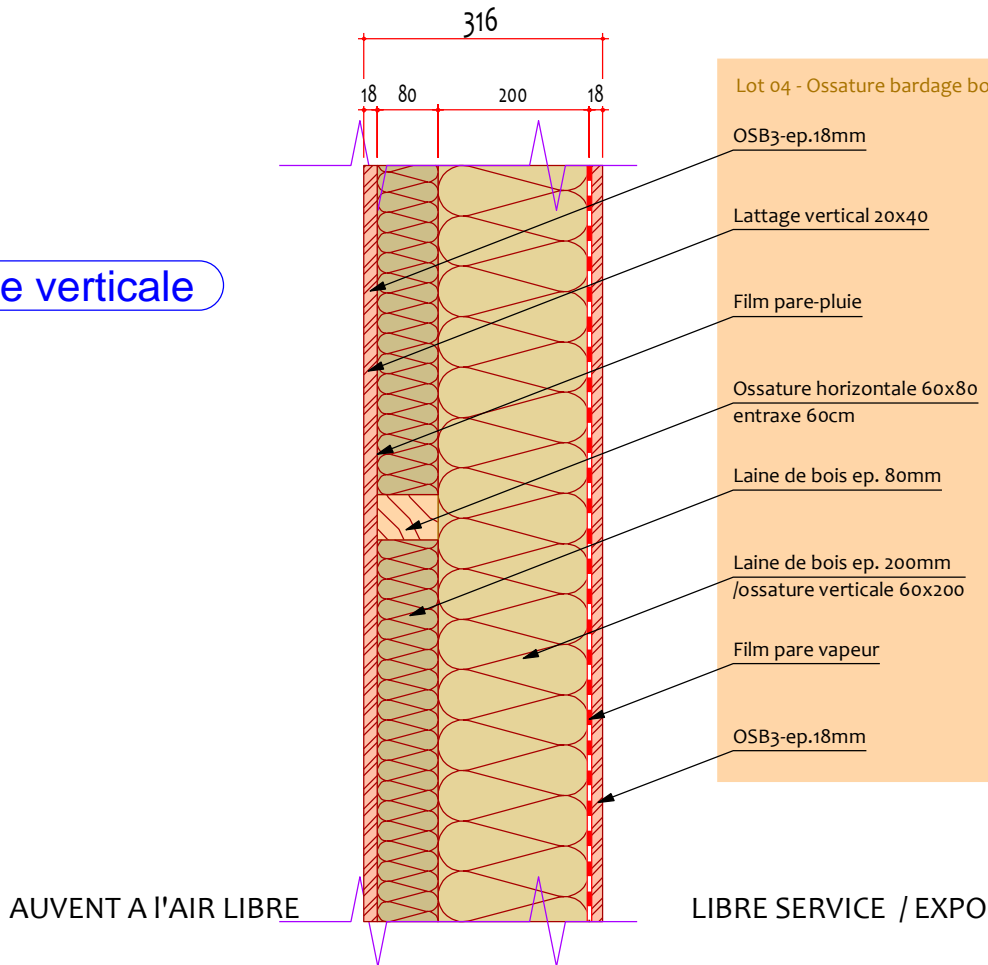

Lot 04 - Ossature bardage bois
 OSB3-ep.18mm
 Lattage vertical 20x40
 Film pare-pluie
 Ossature horizontale 60x80
 entraxe 60cm
 Laine de bois ep. 80mm
 Laine de bois ep. 200mm
 /ossature verticale 60x200
 Film pare vapeur
 OSB3-ep.18mm

COMPOSITION DE PAROI - MUR SEPARATIF



Echelle:

1 / 10 e

Date:

05.11.2021

N° Plan:

Det-1-03

Indice:

Ø

Coupe verticale selon rampant

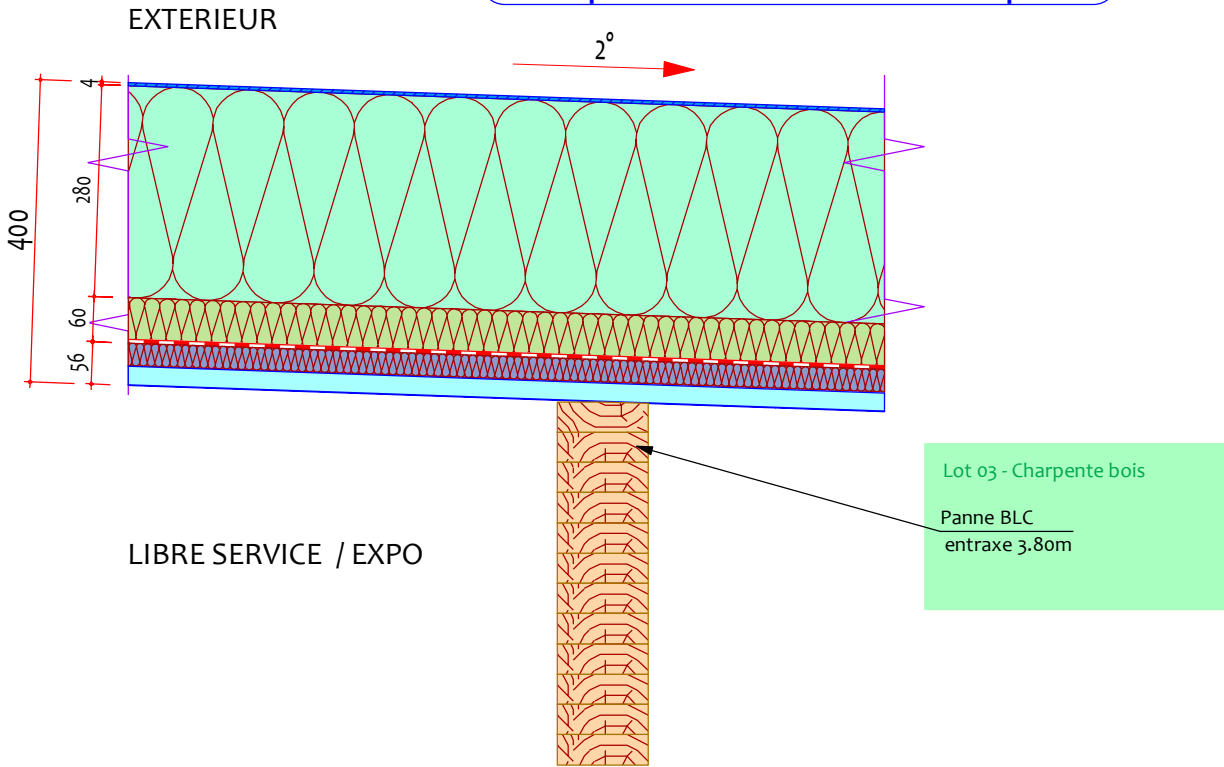

Coupe verticale sur panne

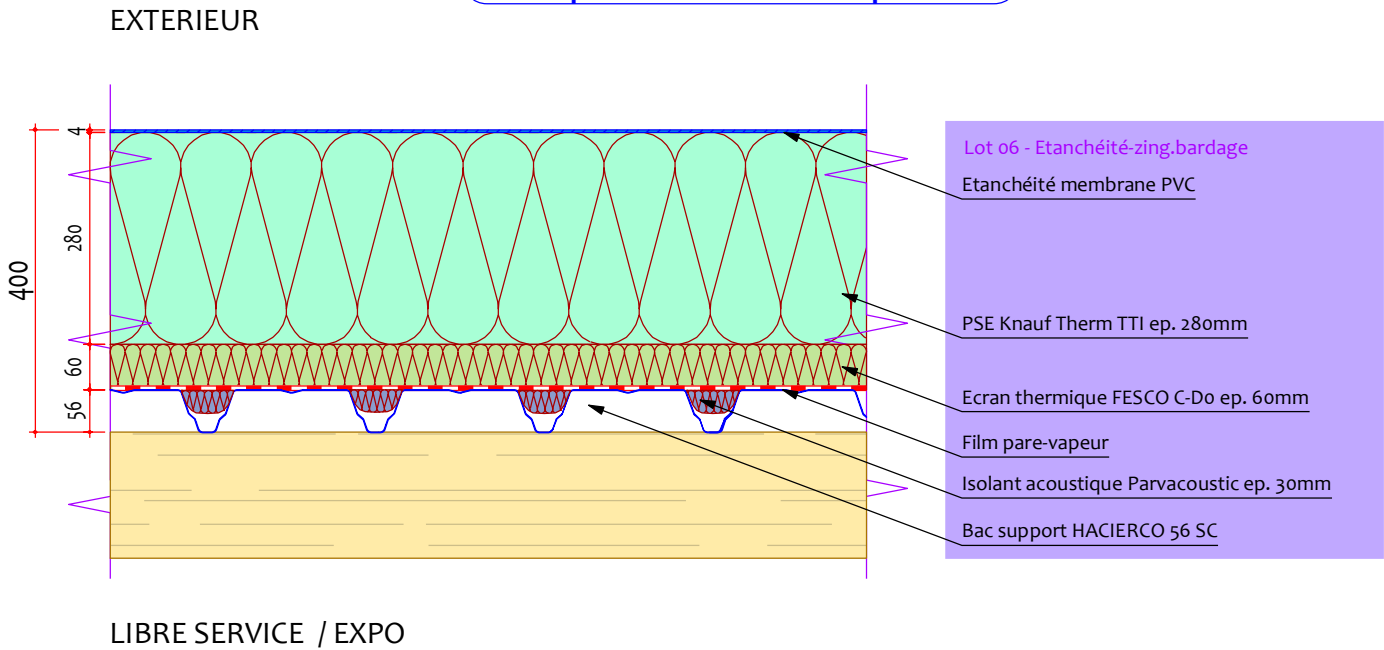

COMPOSITION DE PAROI - TOITURE EXPO



Echelle:

1 / 10 e

Date:

05.11.2021

N° Plan:

Det-1-04

Indice:

Ø

Coupe verticale selon rampant

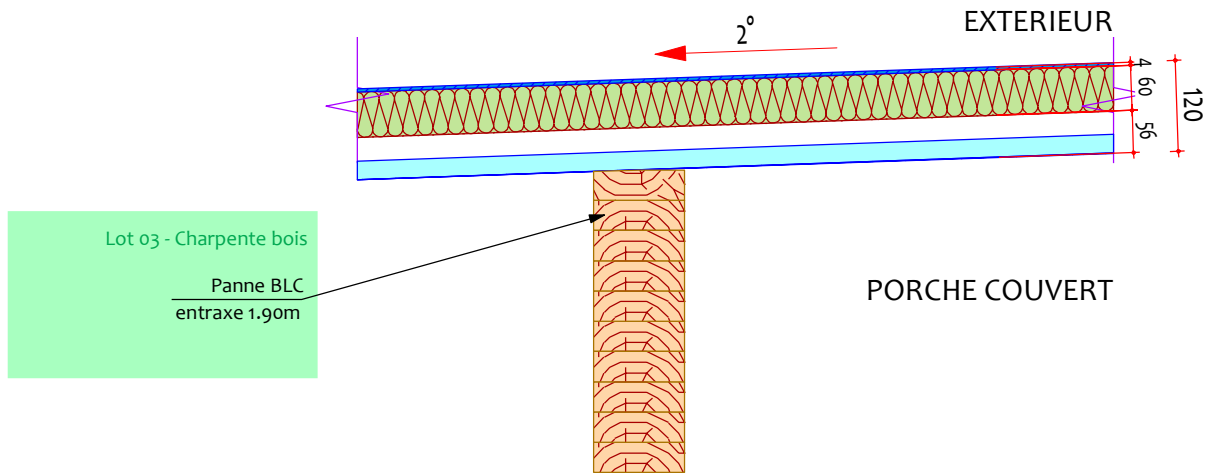

Coupe verticale sur panne

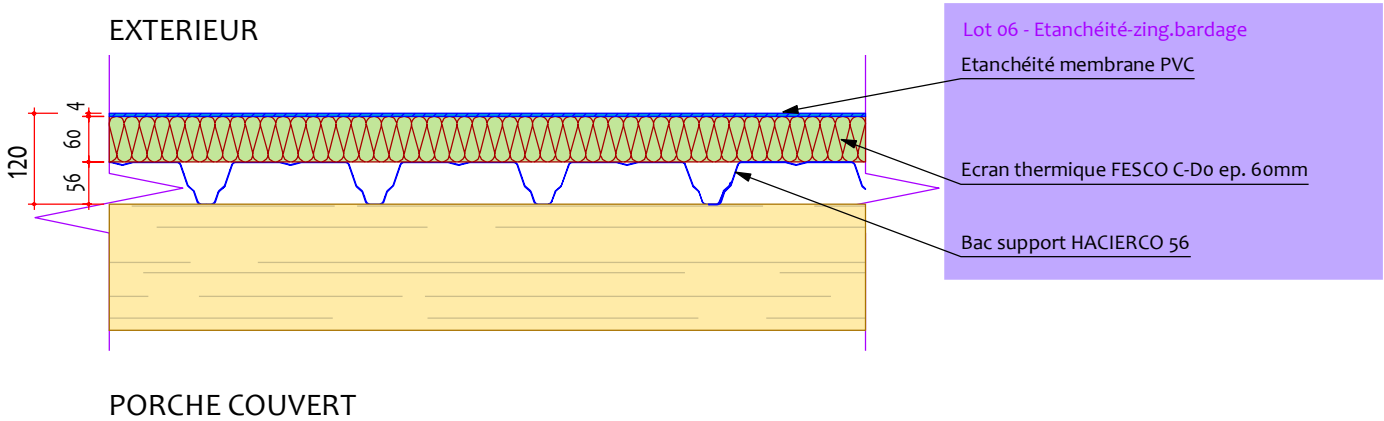

COMPOSITION DE PAROI - TOITURE PORCHE

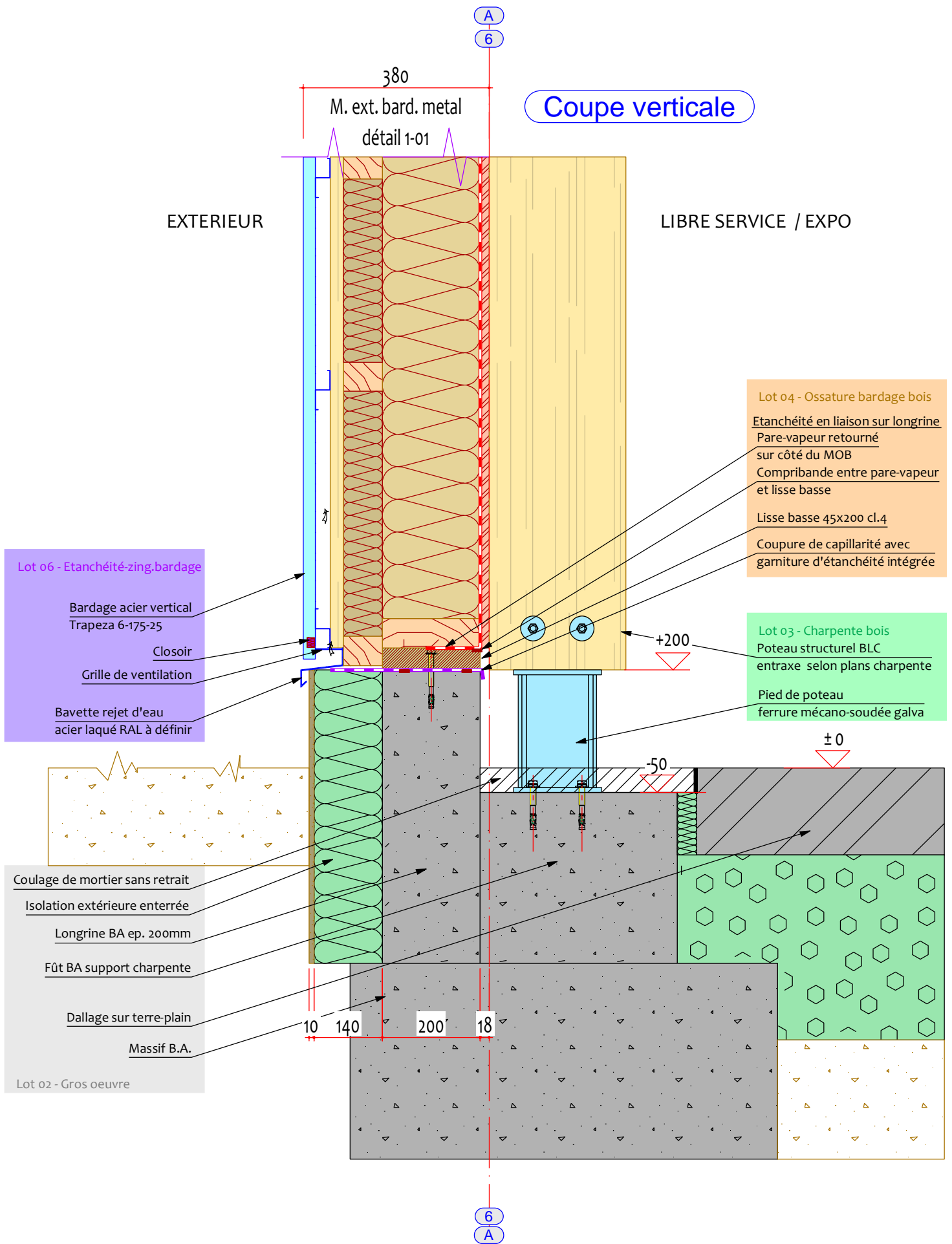

DETAIL EN PIED - MUR EXTERIEUR BARDAGE METAL -files A & 6

C

373
M. ext. bard. bois
détail 1-02

Coupe verticale

PORCHE COUVERT

LIBRE SERVICE / EXPO

Lot 04 - Ossature bardage bois

Etanchéité en liaison sur longrine
Pare-vapeur retourné
sur côté du MOB
Comprimande entre pare-vapeur
et lisse basse
Lisse basse 45x200 cl.4
Coupure de capillarité avec
garniture d'étanchéité intégrée

Lot 04 - Ossature bardage bois

Bardage vertical

Grille de ventilation

Bavette rejet d'eau
acier laqué RAL à définir

Lot 03 - Charpente bois

Poteau structurel BLC
entraxe selon plans charpente
Pied de poteau
ferrure mécano-soudée galva

+200

± 0

-50

Coulage de mortier sans retrait

Isolation extérieure enterrée

Longrine BA ep. 200mm

Fût BA support charpente

Dallage sur terre-plain

Massif B.A.

Lot 02 - Gros oeuvre

10 140 200 18

C

DETAIL EN PIED - MUR EXTERIEUR BARDAGE BOIS - file C



LE BRAS FRÈRES
COUVERTURE CHARPENTE ET PATRIMOINE
DEPUIS 1954

Echelle:

1 / 10 e

Date:

05.11.2021

N° Plan:

Det-1-07

Indice:

Ø

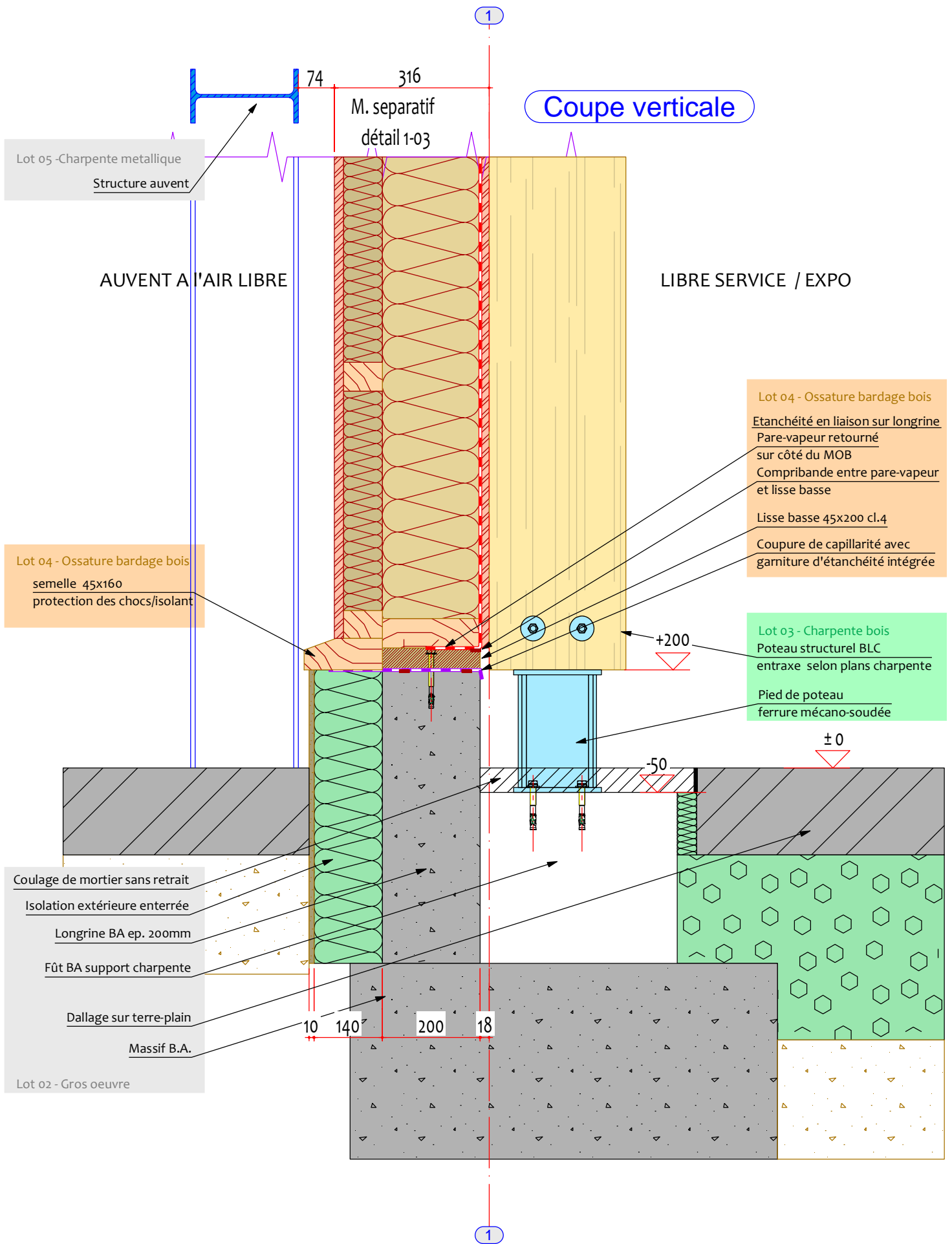

DETAIL EN PIED - MUR SEPARATIF - file 1

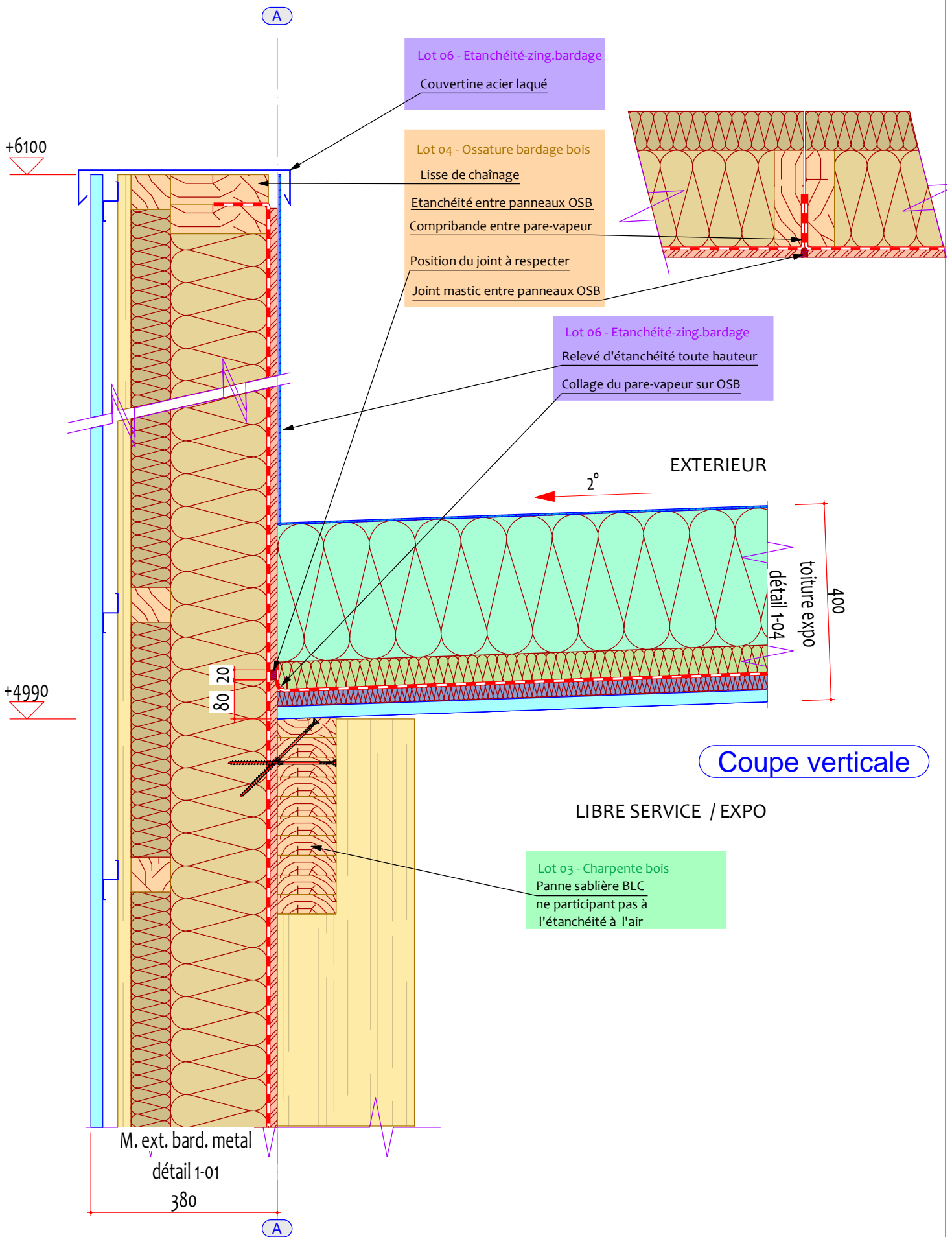

DETAIL ACROTERE - JONCTION TOITURE

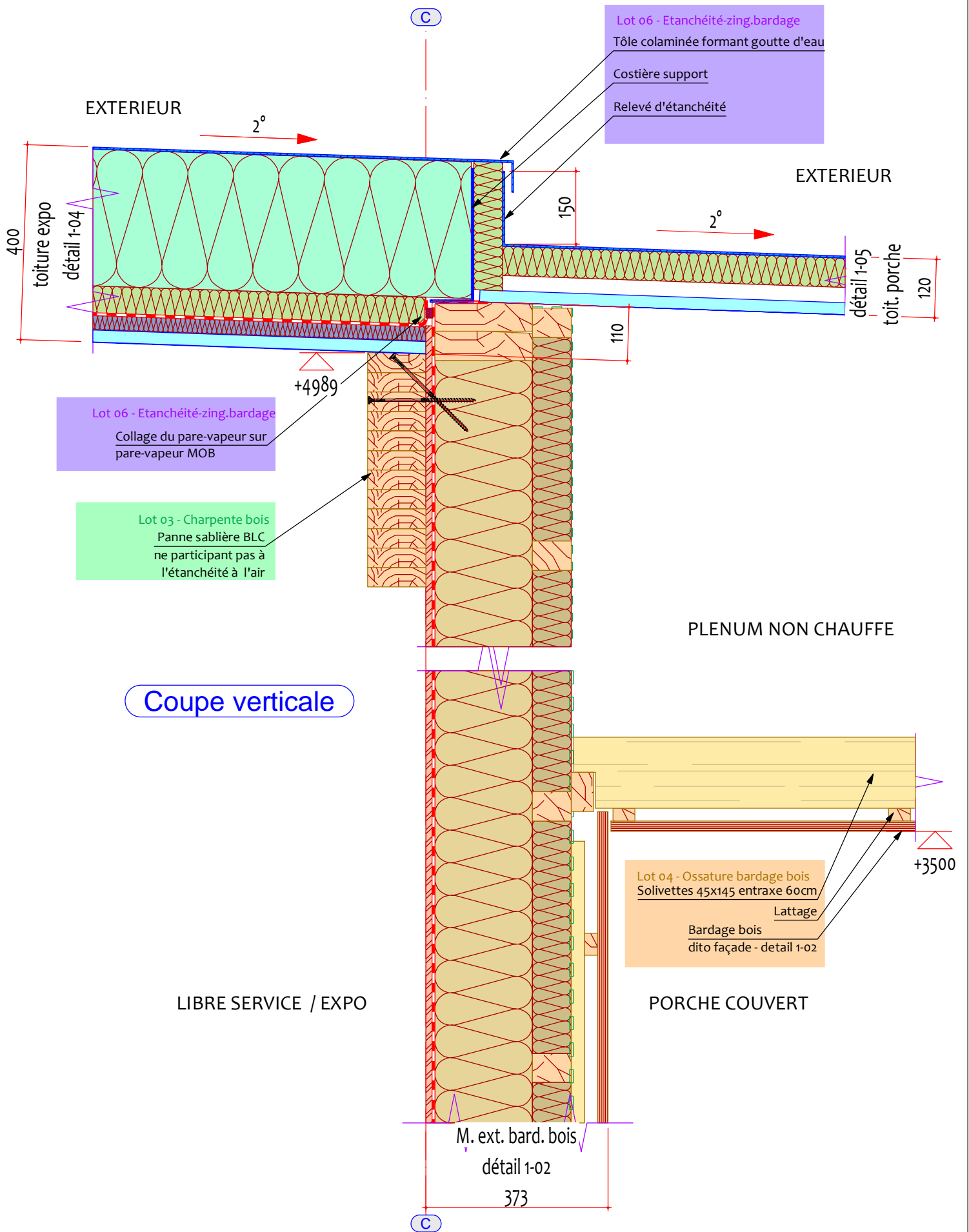

DETAIL NOUE SUR file C



LE BRAS FRÈRES
 COUVERTURE CHARPENTE ET PATRIMOINE
 DEPUIS 1954

Echelle:

1 / 10 e

Date:

05.11.2021

N° Plan:

Det-1-10

Indice:

Ø

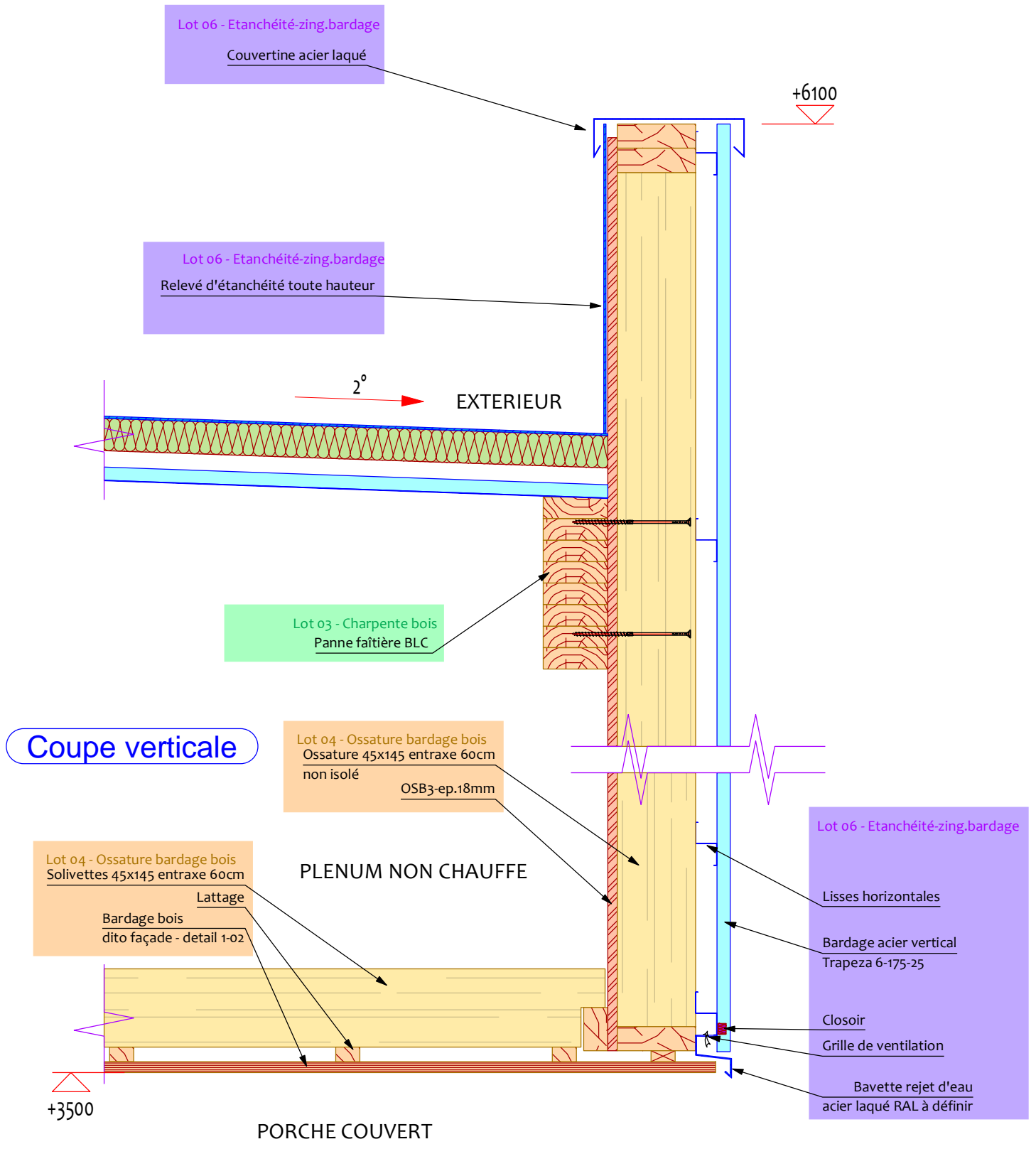

DETAIL ACROTERE SUR PORCHE COUVERT



LE BRAS FRÈRES
COUVREURE CHARPENTE ET PATRIMOINE
DEPUIS 1954

Echelle:

1/10 e

Date:

05.11.2021

N° Plan:

Det-1-11

Indice:

Ø

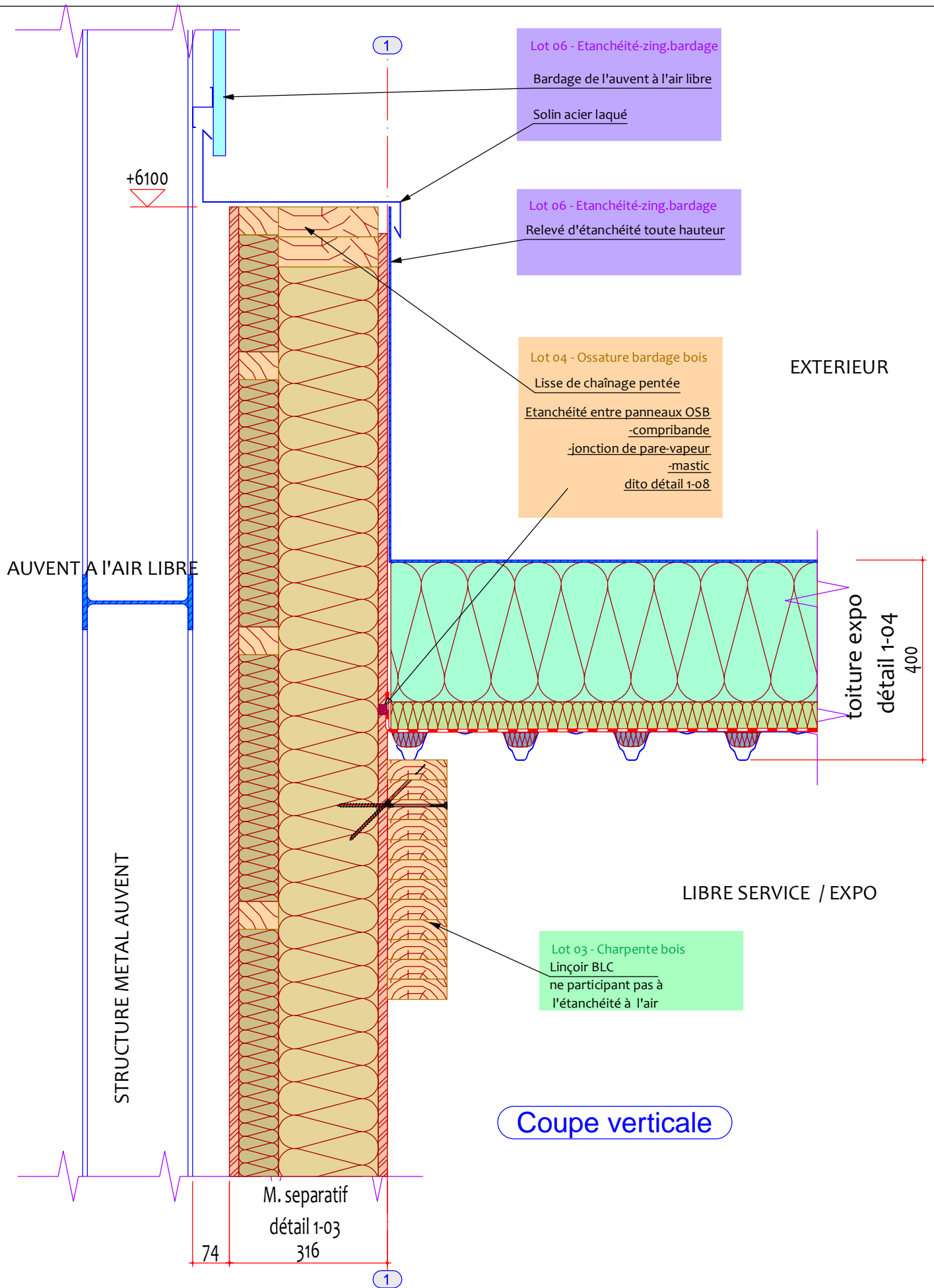

Coupe verticale

DETAIL SOLIN CONTRE AUVENT - file 1



Echelle:	Date:	N° Plan:	Indice:
1 / 10 e	05.11.2021	Det-1-12	Ø

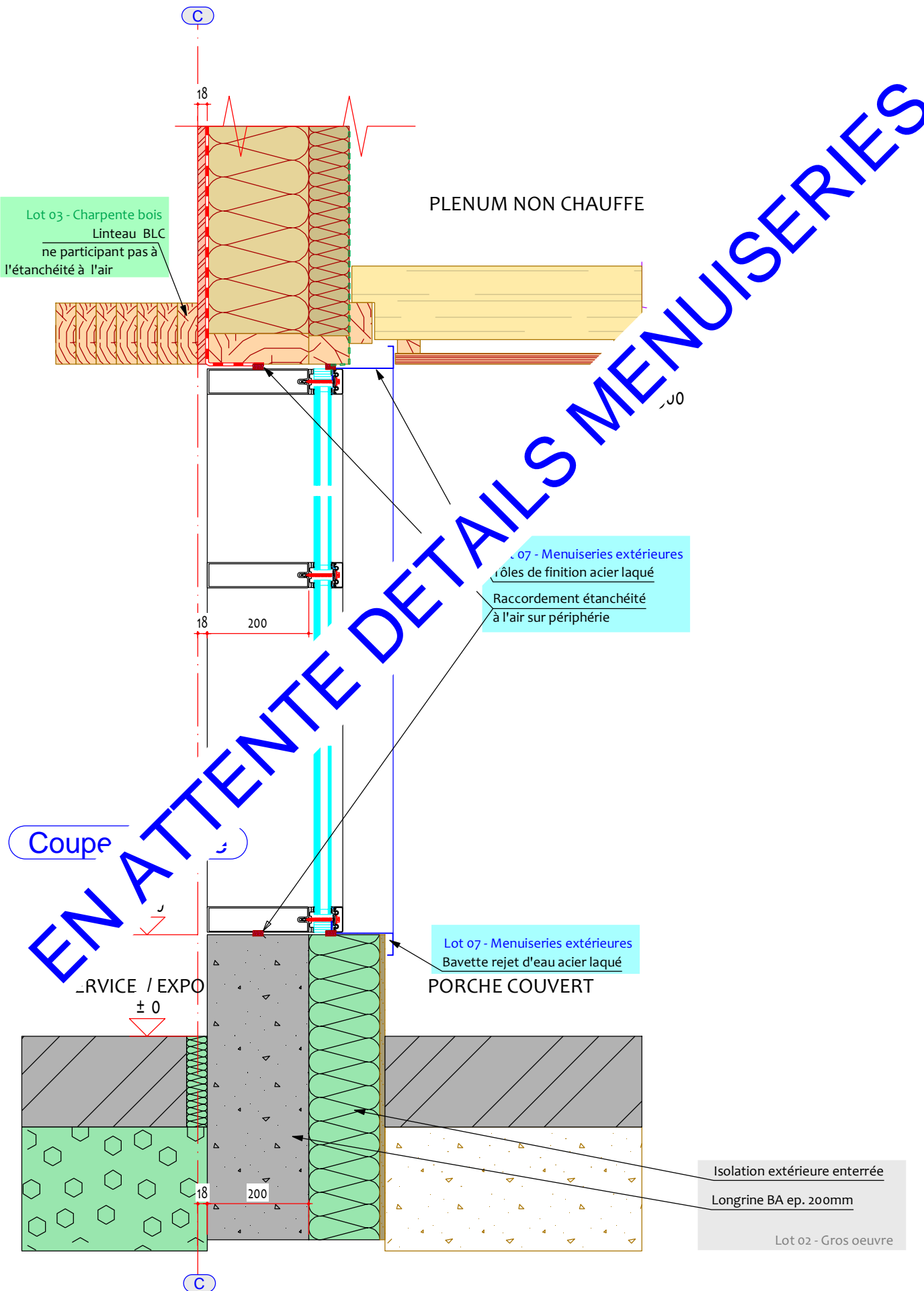

DETAIL MUR RIDEAU SOUS PORCHE - coupe verticale

EN ATTENTE DETAILS MENUISERIES

Coupe horizontale

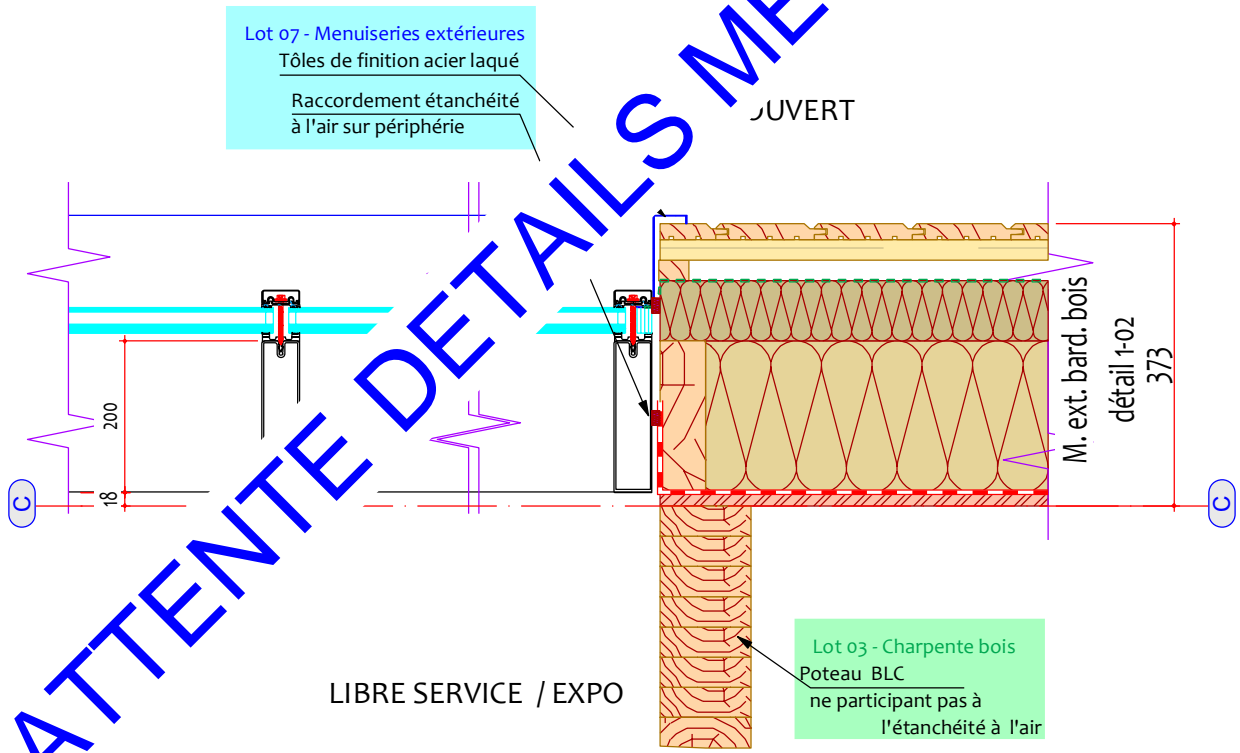

DETAIL MUR RIDEAU SOUS PORCHE - coupe horizontale



LE BRAS FRÈRES
COUVERTURE CHARPENTE ET PATRIMOINE
DEPUIS 1954

Echelle:	Date:	N° Plan:	Indice:
1 / 10 e	05.11.2021	Det-1-14	Ø