

Coupe B longitudinale
Echelle : 1:100

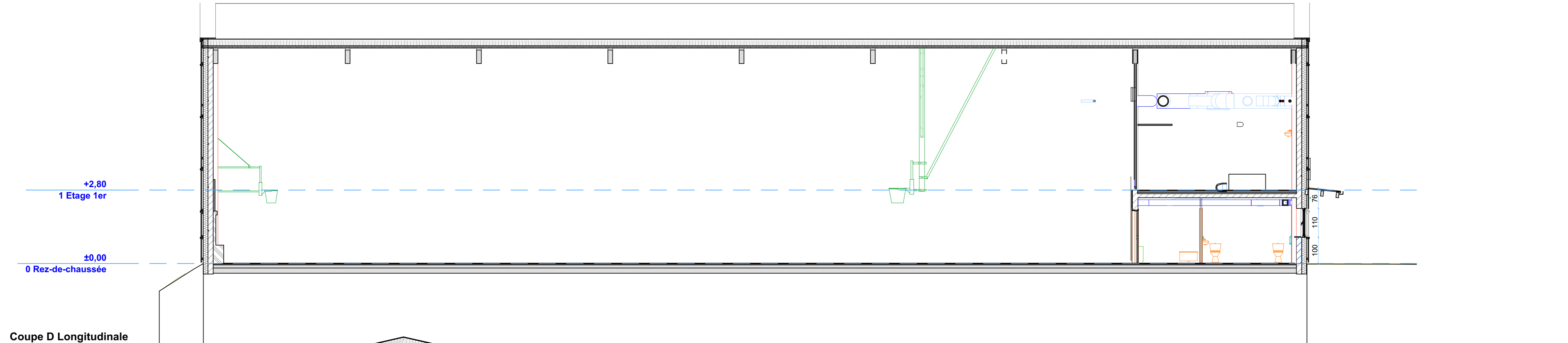

Coupe D Longitudinale
Echelle : 1:100

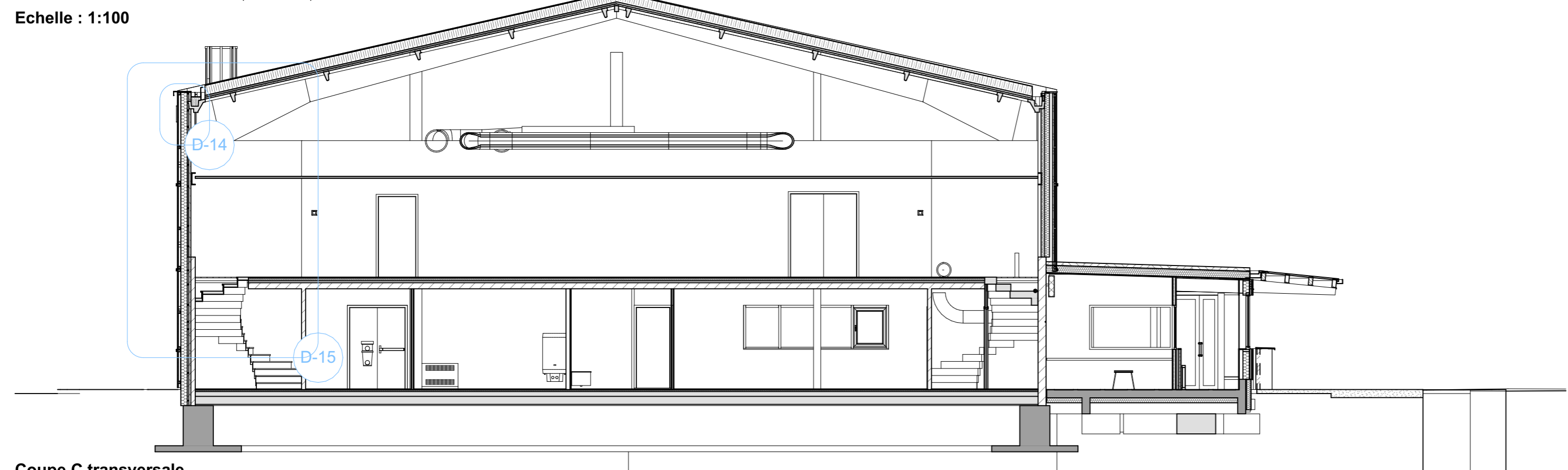

Coupe C transversale
Echelle : 1:100

Projet : Restructuration-Extension du Gymnase Bazin à Nancy		N° de projet : 19006
Maître d'ouvrage : VILLE DE NANCY		Echelle(s) : 1:100 Indice : C
Maîtrise d'œuvre : ATELIER D'ARCHITECTURE CHRISTIAN ZOMENO - Christian Zoméno Architecte Mandataire 23 Bd de l'Europe, 54500 Vandoeuvre-lès-Nancy		Date Emission : 17/06/2021 Date Modification : 10/02/22
BARTHES BOIS BET STRUCTURE VRD Espace Madera, Rue de Blénod 54700 MAIDIERES		EOLE INGENIERIE - BET FLUIDES CVC PB ELEC 8 rue Pierre Jacobi 54210 SAINT-NICOLAS-DE-PORT
Phase de projet : AOR		Contact : Christian Zoméno
N° de plan : DOE-09	Nom du plan : Coupes	N° de tél contact : 0383352631
		Email : atelierarchi.czomeno@aacz.fr