



COUR DE L'ABBAYE

BÂTIMENT A, DIT DE LA PORTERIE

BÂTIMENT B, DIT DE L'ANCIENNE POSTE
FAÇADE SUR PLACE F.GILIBERT

LÉGENDE :

- maçonnerie de moellons ou pierre de taille existante
- remplissage existant d'ouverture ancienne
- maçonnerie neuve en pierre
- cloison ancienne à pans de bois existante
- béton à créer
- cloison à créer (placo-plâtre ou briques)
- parement enduit existant
- parement enduit à créer

SAINT-ANTOINE L'ABBAYE - ISÈRE

RESTRUCTURATION DE PLUSIEURS BÂTIMENTS PATRIMONIAUX

[PLACE FERDINAND GILIBERT - SAINT-ANTOINE L'ABBAYE - ISÈRE]

maitrise d'ouvrage

MAIRIE DE SAINT-ANTOINE L'ABBAYE
Place Ferdinand Gilbert
38160 Saint-Antoine l'Abbaye
T/ 04 76 36 42 08
@mairie.st.antoine.labbaye@wanadoo.fr

maitrise d'oeuvre

Atelier DONJERKOVIC, Architectes DPLG-DCESCHMA
83, Rue Jean-de-Bernardy
13001 MARSEILLE
T/ 04 91 62 73 51 F/ 04 91 62 59 33
@contact@donjerkovic-architectes.fr
Chargé d'opération : Philippe Donjerkovic - Florence Buzzi

SETEC GL Ingénierie, bureau d'étude fluides
5/7 rue Jangot
69007 Lyon
T/ 04 78 08 13 51 - F. 04 78 08 24 06
@lyon@gli.fr
Chargés d'opération : Alizée Ganne
@alizee.ganne@gli.setec.fr
Cédric Borrel @cedric.borrel@gli.setec.fr

BATISERF INGENIERIE, bureau d'étude structure
11, bd Paul Langevin
38600 Fontaine
T/ 04 76 24 83 80 F/ 04 76 24 40 86
@agence@batiserf.com
Chargés d'opération : Kamel Chénaoui T/ 04 76 24 83 80
@kamel.chenaoui@batiserf.com
Cécile Plumier @cecile.plumier@batiserf.com

PHILIPPE GRANDFILS, économiste de la construction
4, rue Abel Rabaud - 75011 Paris
T/ 01 58 30 61 83 P/ 06 07 24 30 56
Chargé d'opération : Philippe Grandfils
@philippegrandfils@gmail.com

échelle graphique / orientation

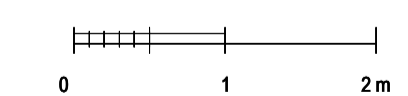

DOSSIER DES OUVRAGES EXÉCUTÉS

DOE COUPE AA

échelle 1/50
format A0
date 06/08/21 Ind. 1

numéro du document

ARCHI - 06

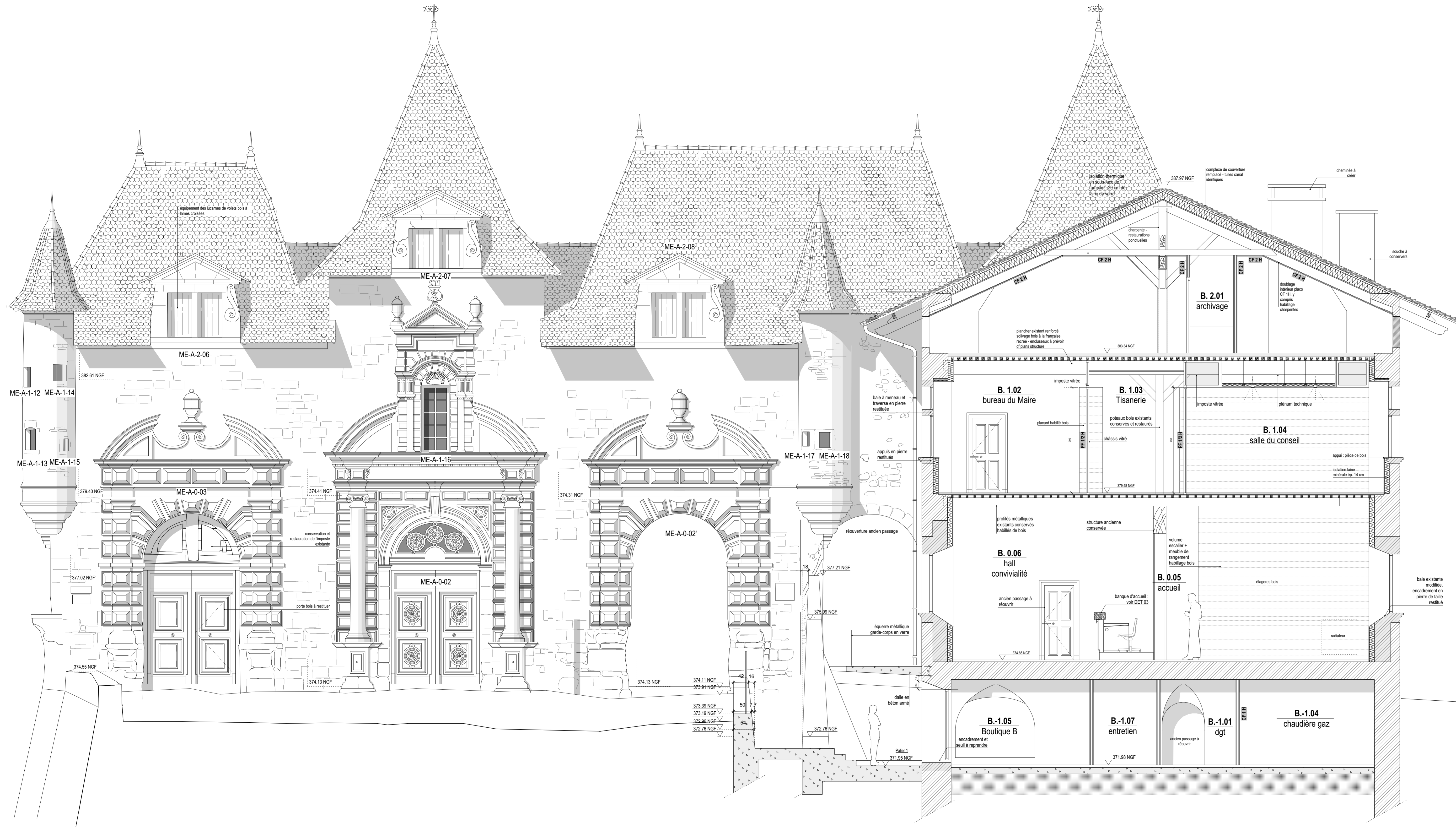

BÂTIMENT A, DIT DE LA PORTERIE
FAÇADE SUR LA PLACE F. GILIBERT

BÂTIMENT B, DIT DE L'ANCIENNE POSTE

LÉGENDE :

- maçonnerie de moellons ou pierre de taille existante
- remplissage existant d'ouverture ancienne
- maçonnerie neuve en pierre
- cloison ancienne à pans de bois existante
- béton à créer
- cloison à créer (placo-plâtre ou briques)
- parement enduit existant
- parement enduit à créer

SAINT-ANTOINE L'ABBAYE - ISÈRE

RESTRUCTURATION DE PLUSIEURS BÂTIMENTS PATRIMONIAUX

[PLACE FERDINAND GILIBERT - SAINT-ANTOINE L'ABBAYE - ISÈRE]

maîtrise d'ouvrage

MAIRIE DE SAINT-ANTOINE L'ABBAYE
Place Ferdinand Gilbert
38160 Saint-Antoine l'Abbaye
Tl 04 76 36 42 08
@mairie.st.antoine.labbaye@wanadoo.fr

maîtrise d'œuvre

Atelier DONJERKOVIC, Architectes DPLG-DCE-SCHMA
83, Rue Jean-de-Bernardy
13001 MARSEILLE
Tl 04 91 62 73 51 F / 04 91 62 59 33
@ / contact@donjerkovic-architectes.fr
Chargé d'opération : Philippe Donjerkovic - Florence Buzzi

SETEC GL Ingénierie, bureau d'étude fluides
5/7 rue Jangot
69007 Lyon
Tl 04 78 08 13 51 - F. 04 78 08 24 06
@ / non@setec.fr
Chargés d'opération : Alizée Ganne
@ / alizee.ganne@gli.setec.fr
Cédric Borrel @ / cedric.borrel@gli.setec.fr

BATISERF INGENIERIE, bureau d'étude structure
11, bd Paul Langevin
38600 Fontaine
Tl 04 76 24 83 80 F / 04 76 24 40 86
@ / agence@batiserf.com
Chargés d'opération : Kamel Chénaoui Tl 04 76 24 83
80 @ / kamel.chenaoui@batiserf.com
Cécile Plumier @ / cecile.plumier@batiserf.com

PHILIPPE GRANDFILS, économiste de la construction
4, rue Abel Rabaud - 75011 Paris
Tl 01 58 30 61 83 P / 06 07 24 30 56
Chargé d'opération : Philippe Grandfils
@ / philippegrandfils@gmail.com

échelle graphique / orientation

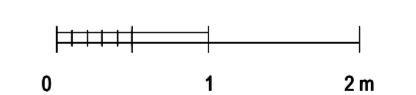

phase

**DOSSIER DES OUVRAGES
EXÉCUTÉS**

*description
document*

**DOE
COUPE BB**

date 06/08/21 *Ind.* 1

échelle 1/50

format A0

numéro du document

ARCHI - 07

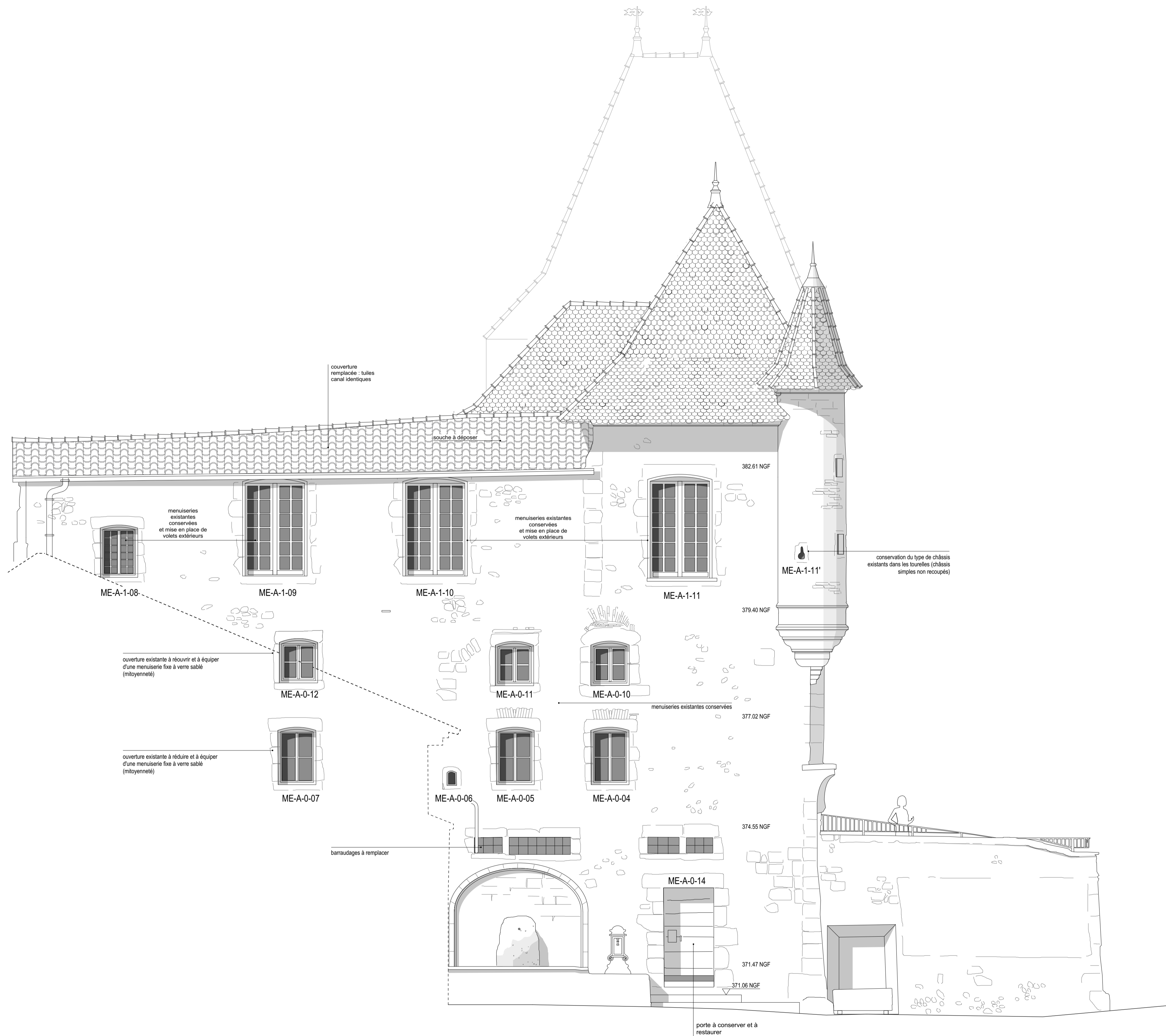

BÂTIMENT A, DIT DE LA PORTERIE
 FAÇADE SUR LA RUE DE L'HÔPITAL DES PAUVRES

GRANDE RUE

LÉGENDE :

- maçonnerie de moellons ou pierre de taille existante
- remplissage existant d'ouverture ancienne
- maçonnerie neuve en pierre
- cloison ancienne à pans de bois existante
- béton à créer
- cloison à créer (placo-plâtre ou briques)
- parement enduit existant
- parement enduit à créer

SAINT-ANTOINE L'ABBAYE - ISÈRE

RESTRUCTURATION DE PLUSIEURS BÂTIMENTS PATRIMONIAUX

[PLACE FERDINAND GILBERT - SAINT-ANTOINE L'ABBAYE - ISÈRE]

maîtrise d'ouvrage

MAIRIE DE ST-ANTOINE L'ABBAYE
 Place Ferdinand Gilbert
 38160 Saint-Antoine l'Abbaye
 T/ 04 76 36 42 08
 @mairie.st.antoine.labbaye@wanadoo.fr

maîtrise d'oeuvre

Atelier DONJERKOVIC, Architectes DPLG-DCESCHMA
 83, Rue Jean-de-Bernardy
 13001 MARSEILLE
 T/ 04 91 62 73 51 F/ 04 91 62 59 33
 @ contact@donjerkovic-architectes.fr
 Chargé d'opération : Philippe Donjerkovic - Florence Buzzi

SETEC GL Ingénierie, bureau d'étude fluides
 5/7 rue Jangot
 69007 Lyon
 T. 04.78.08.13.51 – F. 04.78.08.24.06
 @lyon@glira.fr
 Chargés d'opération : Alizée Ganne
 @alizee.ganne@gli.setec.fr
 Cédric Borrel @cedric.borrel@gli.setec.fr

BATISERF INGENIERIE, bureau d'étude structure
 11, bd Paul Langevin
 38600 Fontaine
 T/ 04.76.24.83.80 F/ 04.76.24.40.86
 @agence@batiserf.com
 Chargés d'opération : Kamel Chénaoui T/ 04 76 24 83
 80 @kamel.chenaoui@batiserf.com
 Cécile Plumier @cecile.plumier@batiserf.com

PHILIPPE GRANDFILS, économiste de la construction
 4, rue Abel Rabaud - 75011 Paris
 T/ 01 58 30 61 83 P/ 06 07 24 30 56
 Chargé d'opération : Philippe Grandfils
 @philippegrandfils@gmail.com

échelle graphique / orientation

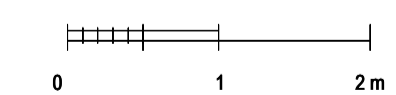

phase

**DOSSIER DES OUVRAGES
 EXÉCUTÉS**

**description
 document**

**DOE
 COUPE CC**

date 06/08/21 **Ind.** 1
échelle 1/50
format A0

numéro du document

ARCHI - 08



LÉGENDE :

- maçonnerie de moellons ou pierre de taille existante
- remplissage existant d'ouverture ancienne
- maçonnerie neuve en pierre
- cloison ancienne à pans de bois existante
- béton à créer
- cloison à créer (placo-plâtre ou briques)
- parement enduit existant
- parement enduit à créer

SAINT-ANTOINE L'ABBAYE - ISÈRE

RESTRUCTURATION DE PLUSIEURS BÂTIMENTS PATRIMONIAUX

[PLACE FERDINAND GILBERT - SAINT-ANTOINE L'ABBAYE - ISÈRE]

maître d'ouvrage

Mairie de Saint-Antoine l'Abbaye
Place Ferdinand Gilbert
38180 Saint-Antoine l'Abbaye
T: 04 78 38 42 08
@mairie.saintantoinelabbaye@wanadoo.fr

maître d'œuvre

Asier DONIERKOVIC, Architectes DPLG-DCE/CHMA
138 Bd Longchamp
13001 MARSEILLE
T: 04 91 62 73 51 F: 04 91 62 58 33
@comard@donierkovic-architectes.fr
Chargé d'opération : Philippe Donierkovic - Florence Buzzi

SETEC GL Ingénierie, bureau d'étude fluides
87 rue d'Angot
69007 Lyon
T: 04 78 08 13 51 - F: 04 78 08 24 06
@setecgl
Chargé d'opération : Jean Renaudin
jean.renaudin@setec.com

BATISSEF INGENIERIE, bureau d'étude structure
11, bd Paul Langevin
39000 Fontaine
T: 04 76 24 40 30 F: 04 76 24 40 86
@agence@batissef.com

PHILIPPE GRANDRIS, économiste de la construction
4, rue Abel Rabaut - 73011 Paris
T: 01 56 58 61 83 F: 01 56 58 24 50 56
Chargé d'opération : Philippe Grandris
@philippegrandris@gmail.com

échelle graphique / orientation

0 1 2 m

phase	description	document
DOSSIER DES OUVRAGES EXÉCUTÉS		
date	05/08/21	Ind. 1
échelle	1/50	
format	A0	





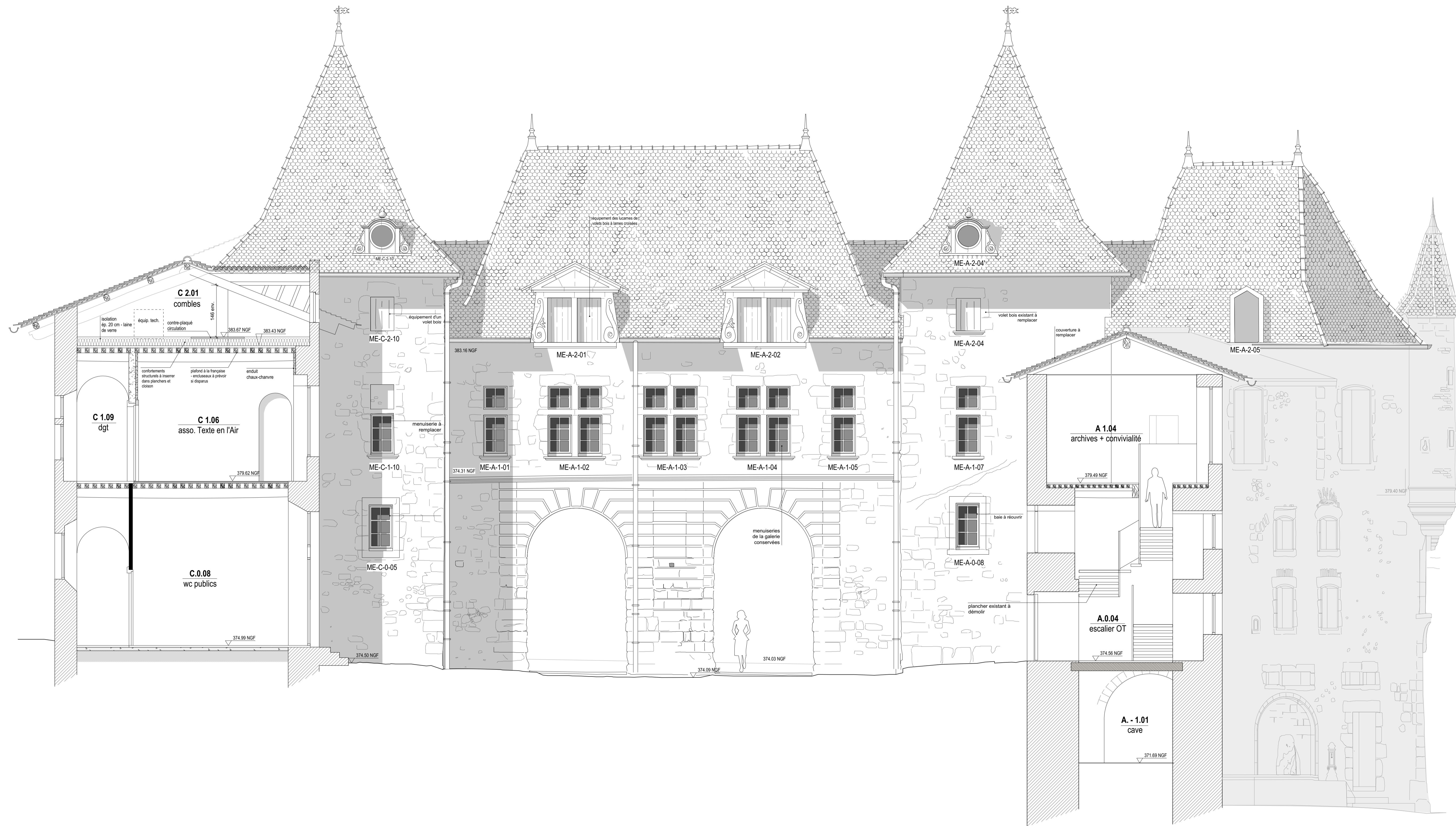

DOE COUPE EE

numéro du document

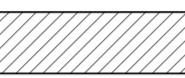
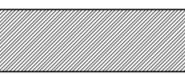
ARCHI - 10



LÉGENDE :

-  maçonnerie de moellons ou pierre de taille existante
-  remplissage existant d'ouverture ancienne
-  maçonnerie neuve en pierre
-  cloison ancienne à pans de bois existante
-  béton à créer
-  cloison à créer (placo-plâtre ou briques)
-  parement enduit existant
-  parement enduit à créer

SAINT-ANTOINE L'ABBAYE - ISÈRE

RESTRUCTURATION DE PLUSIEURS BÂTIMENTS PATRIMONIAUX

[PLACE FERDINAND GILBERT - SAINT-ANTOINE L'ABBAYE - ISÈRE]

maîtrise d'ouvrage

MAIRIE DE ST-ANTOINE L'ABBAYE
Place Ferdinand Gilbert
38160 Saint-Antoine l'Abbaye
T/ 04 76 36 42 08
@mairie.st.antoine.labbaye@wanadoo.fr

maîtrise d'oeuvre

Atelier DONJERKOVIC, Architectes DPLG-DCESCHMA
83, Rue Jean-de-Bernardy
13001 MARSEILLE
T/ 04 91 62 73 51 F/ 04 91 62 59 33
@ contact@donjerkovic-architectes.fr
Chargé d'opération : Philippe Donjerkovic - Florence Buzzi

SETEC GL Ingénierie, bureau d'étude fluides
5/7 rue Jangot
69007 Lyon
T. 04 78 08 13 51 - F. 04 78 08 24 06
@lyon@setec.fr
Chargés d'opération : Aïzée Ganne
@aizee.ganne@setec.fr
Cécile Borrel @cecile.borrel@setec.fr

BATISERF INGENIERIE, bureau d'étude structure
11, rue Paul Langevin
38600 Fontaine
T/ 04 76 24 83 80 F/ 04 76 24 40 86
@ agence@batiserf.com
Chargés d'opération : Kamel Chenaoui / Céline Plumier
80 @/ kamel.chenaoui@batiserf.com
Cécile Plumier @/ cecile.plumier@batiserf.com

PHILIPPE GRANDFILS, économiste de la construction
4, rue Abel Rabaud - 75011 Paris
T/ 01 58 30 61 83 F/ 06 07 24 30 56
Chargé d'opération : Philippe Grandfils
@philippegrandfils@gmail.com

échelle graphique / orientation

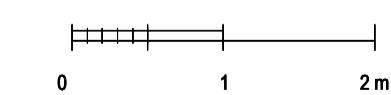

phase

**DOSSIER DES OUVRAGES
EXÉCUTÉS**

date 06/08/21 Ind. 1
échelle 1/50
format A0

**description
document**

**DOE
COUPE DD**

numéro du document

ARCHI - 09

BÂTIMENT C, DIT DES ÉTRANGERS

BÂTIMENT A, DIT DE LA PORTERIE
FAÇADE SUR LA COUR DE L'ABBAYE

BÂTIMENT A, DIT DE LA PORTERIE
FAÇADE SUR LA RUE DE L'HÔPITAL DES PAUVRES

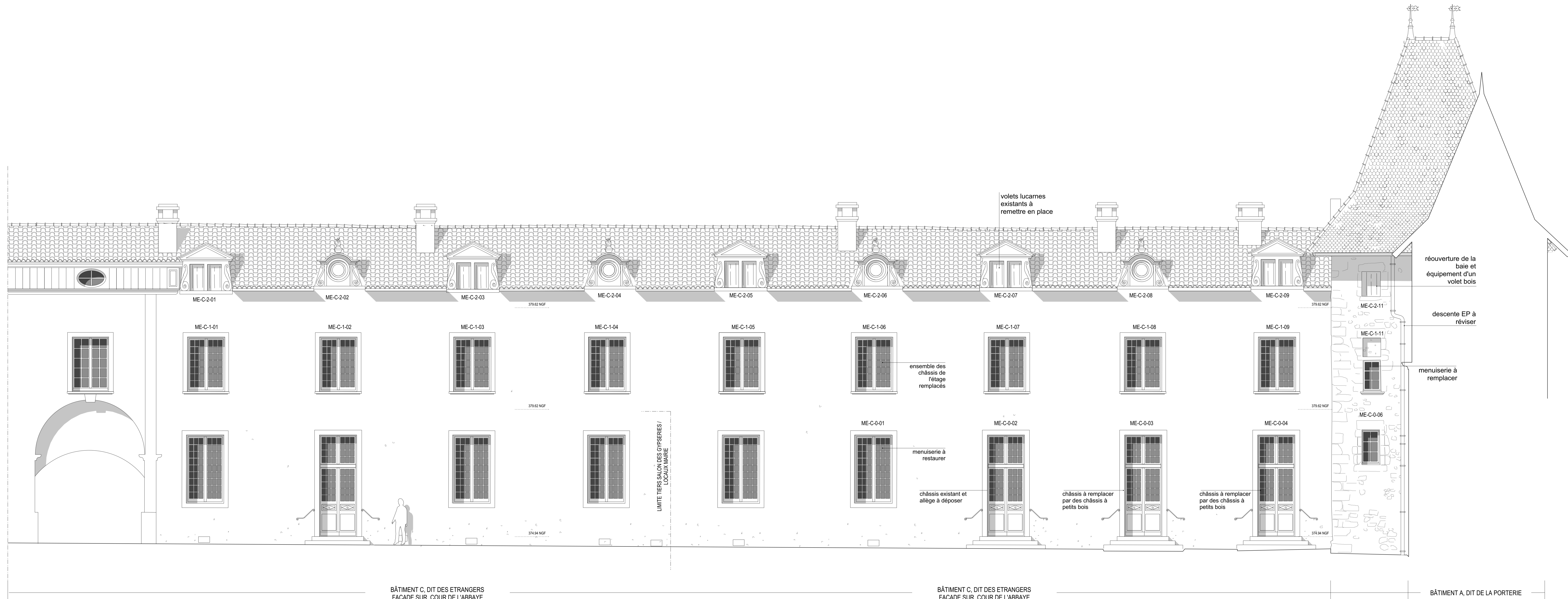

LÉGENDE :

- maçonnerie de moellons ou pierre de taille existante
- remplissage existant d'ouverture ancienne
- maçonnerie neuve en pierre
- cloison ancienne à pans de bois existante
- béton à créer
- cloison à créer (placo-plâtre ou briques)
- parement enduit existant
- parement enduit à créer

SAINT-ANTOINE L'ABBAYE - ISÈRE
RESTRUCTURATION DE PLUSIEURS BÂTIMENTS PATRIMONIAUX
 [PLACE FERDINAND GILBERT - SAINT-ANTOINE L'ABBAYE - ISÈRE]

maîtrise d'ouvrage
 MAIRIE DE SAINT-ANTOINE L'ABBAYE
 Place Ferdinand Gilbert
 38160 Saint-Antoine l'Abbaye
 T / 04 76 36 42 08
 @marie.st.antoine.labbaye@wanadoo.fr

maîtrise d'oeuvre
 Atelier DONJERKOVIC, Architectes DPLG-DCESCHMA
 139 Bd Longchamp
 13001 MARSEILLE
 T / 04 91 62 73 91 F / 04 91 62 59 33
 @contact@donjerkovic-architectes.fr
 Chargé d'opération : Philippe Donjerkovic - Florence Buzzi

SETEC GL Ingénierie, bureau d'étude fluides
 57 rue Jangé
 69007 Lyon
 T / 04 78 08 13 51 - F / 04 78 08 24 06
 @setecgl.fr
 Chargé d'opération : Jean Renaudin
 jean.renaudin@setec.com

BATISERF INGENIERIE, bureau d'étude structure
 11, bd Paul Langevin
 38000 Fontaine
 T / 04 76 24 83 50 F / 04 76 24 40 86
 @agence@batiserf.com

PHILIPPE GRANDFILS, économiste de la construction
 4, rue Abel Rabaud - 75011 Paris
 T / 01 58 30 61 93 F / 06 07 24 50 56
 Chargé d'opération : Philippe Grandfils
 @philippegrandfils@gmail.com



phase DOSSIER DES OUVRAGES EXÉCUTÉS	description document DOE COUPE FF
date 06/08/21 Ind. 1	numéro du document
échelle 1/50	ARCHI - 11
format A0	

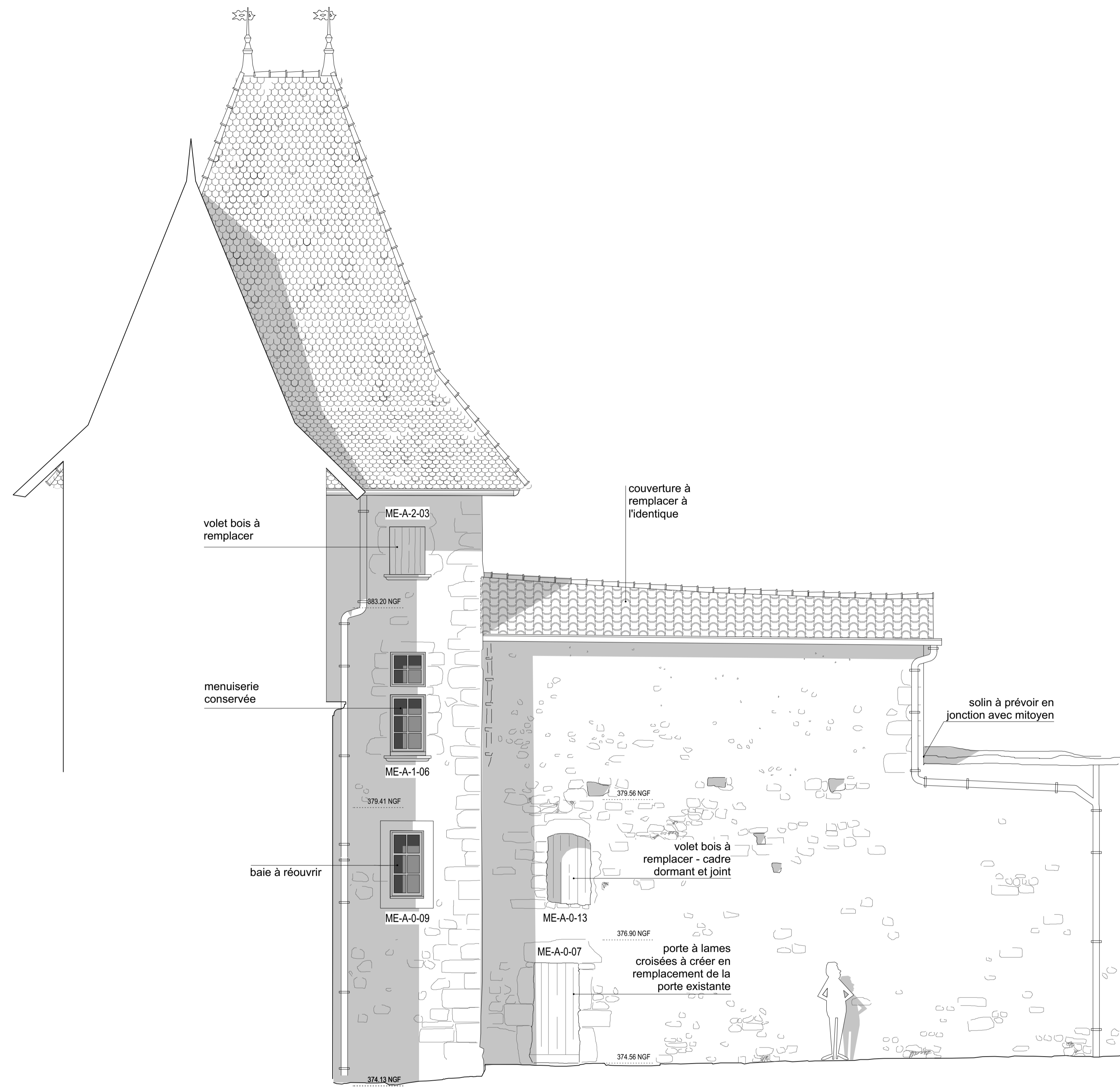

BÂTIMENT A, DIT DE LA PORTERIE
FAÇADE SUR COUR DE L'ABBAYE

LÉGENDE :

- maçonnerie de moellons ou pierre de taille existante
- remplissage existant d'ouverture ancienne
- maçonnerie neuve en pierre
- cloison ancienne à pans de bois existante
- béton à créer
- cloison à créer (placo-plâtre ou briques)
- parement enduit existant
- parement enduit à créer

SAINT-ANTOINE L'ABBAYE - ISÈRE

RESTRUCTURATION DE PLUSIEURS BÂTIMENTS PATRIMONIAUX

[PLACE FERDINAND GILBERT - SAINT-ANTOINE L'ABBAYE - ISÈRE]

maîtrise d'ouvrage

MAIRIE DE ST-ANTOINE L'ABBAYE
Place Ferdinand Gilbert
38160 Saint-Antoine l'Abbaye
T/ 04 76 36 42 08
@mairie.st.antoine.labbaye@wanadoo.fr

maîtrise d'oeuvre

Atelier DONJERKOVIC, Architectes DPLG-DCESCHMA
139 Bd Longchamp
13001 MARSEILLE
T/ 04.91.62.73.51 F/ 04.91.62.59.33
@contact@donjerkovic-architectes.fr
Chargé d'opération : Philippe Donjerkovic - Florence Buzzi

SETEC GL Ingénierie, bureau d'étude fluides
57 rue Jangot
69007 Lyon
T. 04.78.08.13.51 - F. 04.78.08.24.06
@lyon@glira.fr
Chargé d'opération : Jean Renaudin
jean.renaudin@setec.com

BATISERF INGENIERIE, bureau d'étude structure
11, bd Paul Langevin
38600 Fontaine
T/ 04.76.24.83.80 F/ 04.76.24.40.86
@agence@batiserf.com

PHILIPPE GRANDFILS, économiste de la construction
4, rue Abel Rabaud - 75011 Paris
T/ 01 58 30 61 83 P/ 06 07 24 30 56
Chargé d'opération : Philippe Grandfils
@philippegrandfils@gmail.com

échelle graphique / orientation

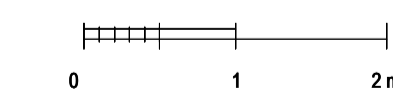

phase

**DOSSIER DES OUVRAGES
EXÉCUTÉS**

**description
document**

**DOE
COUPE GG**

date 06/08/21 **Ind.** 1

échelle 1/50

format A0

numéro du document

ARCHI - 12