

Le présent PC modificatif fait apparaitre une augmentation de la surface de plancher
 L'activité de l'agence d'architecture est en croissance, il faut prévoir l'avenir en augmentant la surface de plancher.
 Aussi, afin de phaser et rendre évolutif les bureaux (séparation éventuelle de l'étage et du RDC), il est plus judicieux d'éviter les mezzanines.
 Pour pouvoir davantage éclairer les bureaux de l'étage 2 vélux patrimoine sont mis en place coté rue

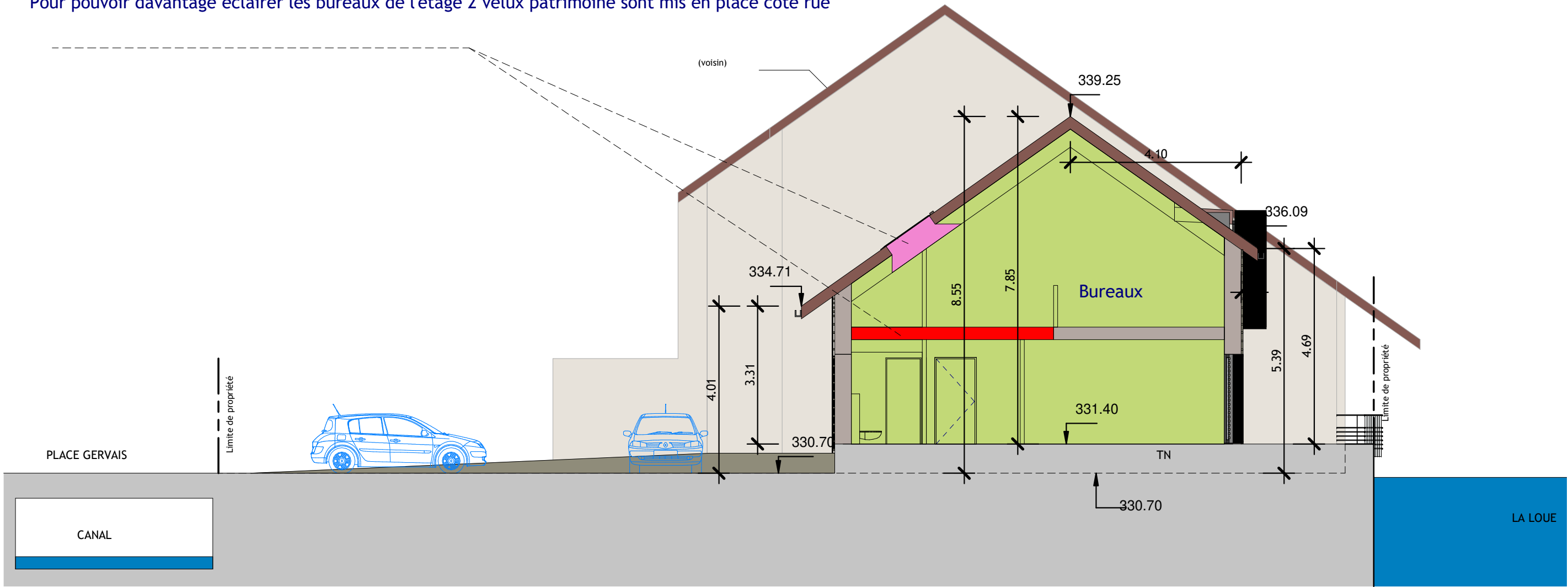

Coupe

PC 03

Date 05-03-2021 Echelle 1 : 100

Création d'un local d'activité

Jonathan SANCHEZ
 21 rue Tournier
 25290 ORNANS

SARL J. SANCHEZ architecte
 22 rue Saint Laurent
 25290 ORNANS
 06 89 72 02 25
 j.sanchez.architecte@orange.fr
 www.architectes.or/sanchez

