

Façade Nord, rue Paul Genain

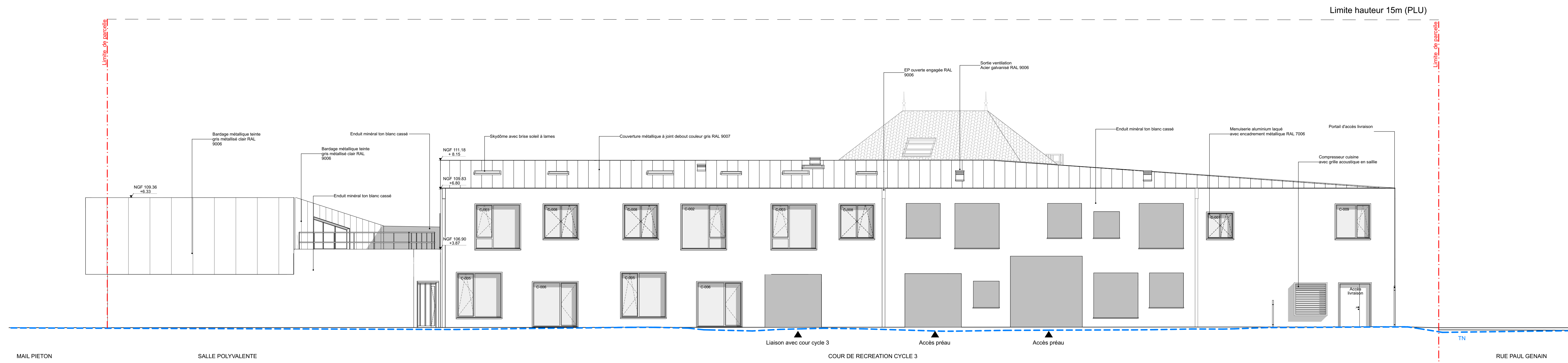

Façade Est sur cour cycle 3

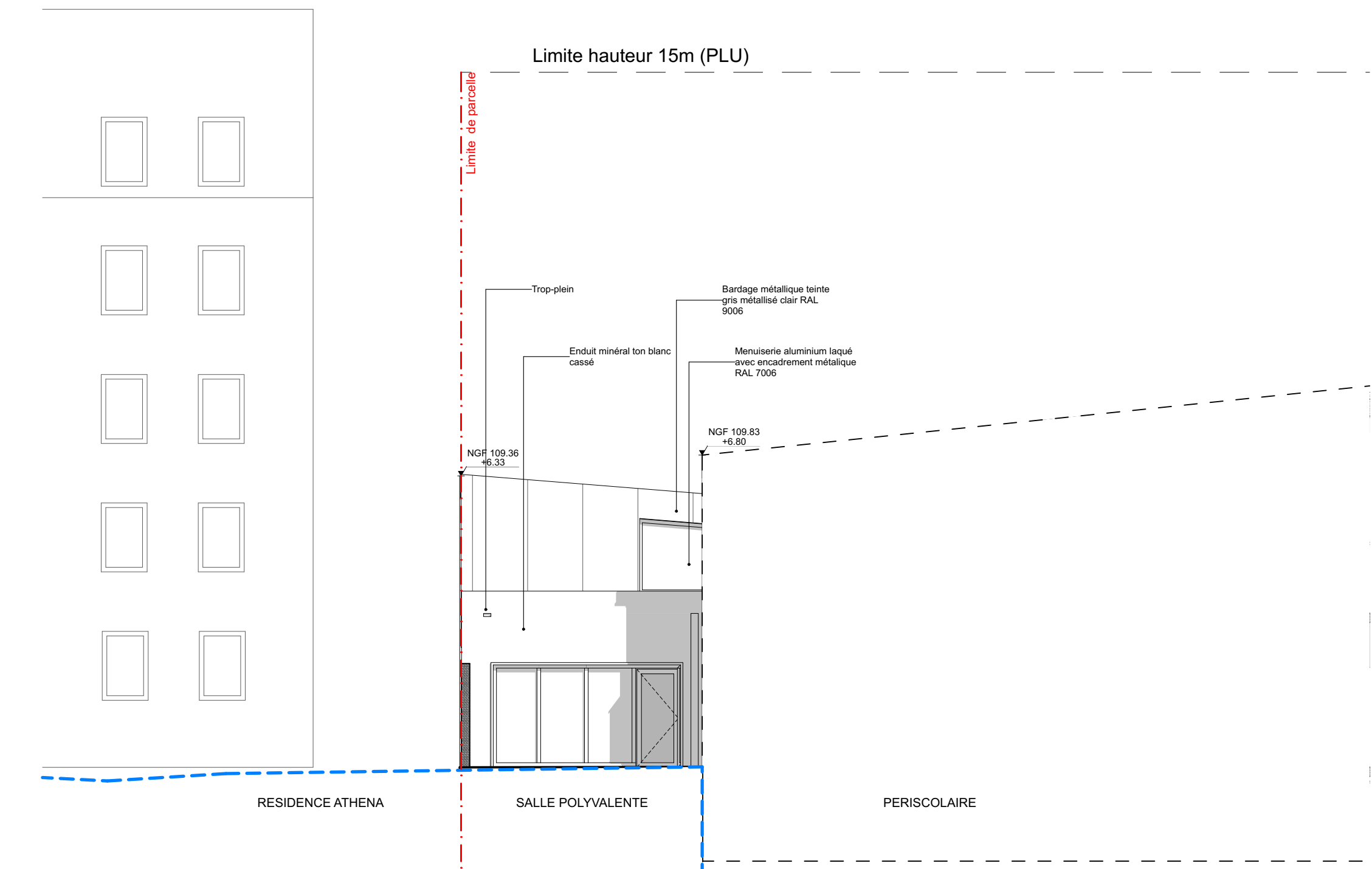

Façade Nord sur salle polyvalente

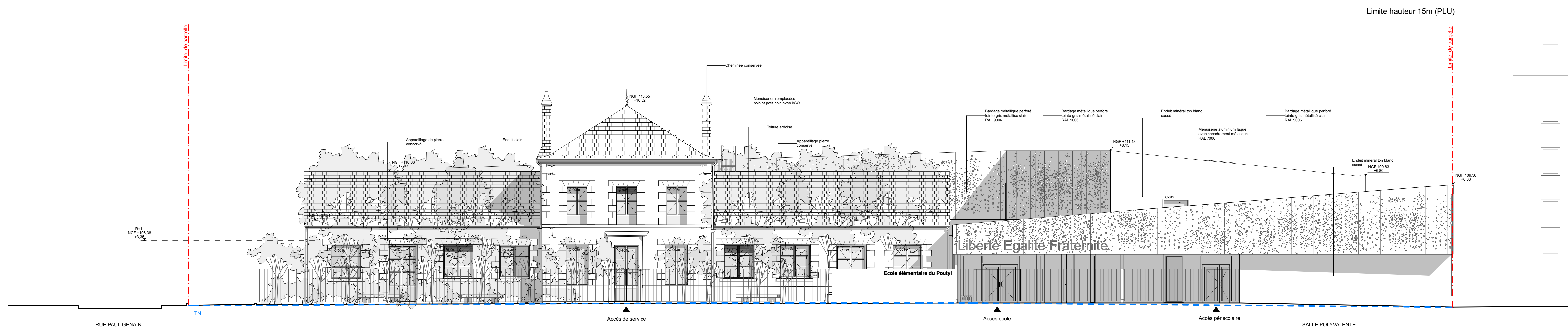

Façade Sud sur le mail

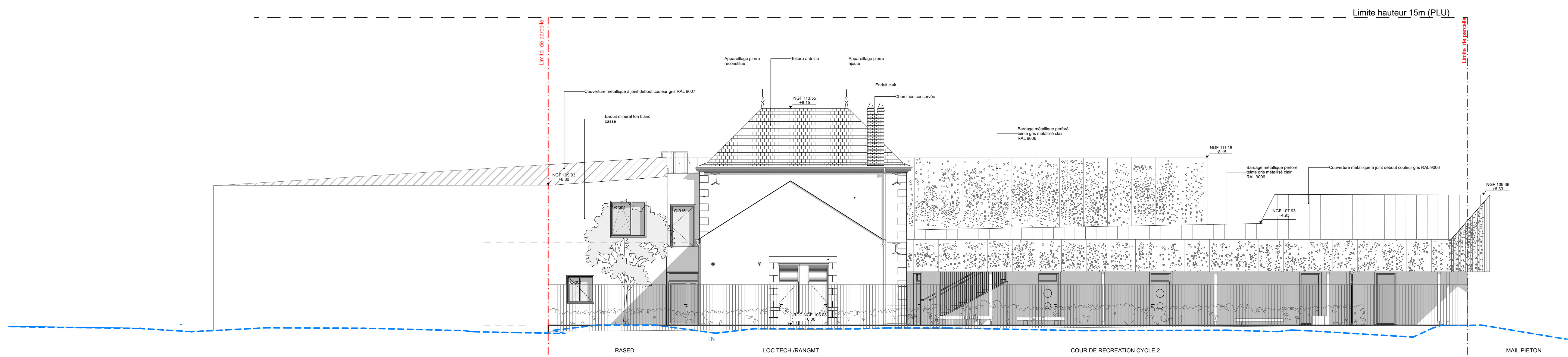

Façade Ouest



Réhabilitation de l'école élémentaire du Poutyl  
Olivet (45)

Façades

DCE	Echelle : 1:100	Edition du	18/05/2020																												
Indice	Modifications :	PLAN N°																													
00		A.12																													
<table border="1"> <tr> <td>Maitres d'ouvrage</td> <td>Mairie d'Olivet</td> <td>thomas.hougeart@olivet.fr</td> <td>02 38 65 74 53</td> </tr> <tr> <td>Bureau de contrôle</td> <td>QUALICONSULT</td> <td>karim.ghel@qualiconsult.fr</td> <td>02 38 65 83 00</td> </tr> <tr> <td>CS&amp;P</td> <td>QUALICONSULT</td> <td>karim.ghel@qualiconsult.fr</td> <td>02 38 65 83 00</td> </tr> </table>				Maitres d'ouvrage	Mairie d'Olivet	thomas.hougeart@olivet.fr	02 38 65 74 53	Bureau de contrôle	QUALICONSULT	karim.ghel@qualiconsult.fr	02 38 65 83 00	CS&P	QUALICONSULT	karim.ghel@qualiconsult.fr	02 38 65 83 00																
Maitres d'ouvrage	Mairie d'Olivet	thomas.hougeart@olivet.fr	02 38 65 74 53																												
Bureau de contrôle	QUALICONSULT	karim.ghel@qualiconsult.fr	02 38 65 83 00																												
CS&P	QUALICONSULT	karim.ghel@qualiconsult.fr	02 38 65 83 00																												
<table border="1"> <tr> <td>Maitres d'Oeuvre</td> <td>MFCUB architectes</td> <td>oliv@mfocub.eu</td> <td>01 48 18 06 35</td> </tr> <tr> <td>Architecte</td> <td>Cabinet Gilbert</td> <td>contact@cabinet-gilbert.fr</td> <td>02 38 25 12 79</td> </tr> <tr> <td>BE Economie</td> <td>Miza</td> <td>imohene@pro-ba.fr</td> <td>02 47 85 11 84</td> </tr> <tr> <td>BE Structure</td> <td>Miza</td> <td>mza@miza-concept.com</td> <td>01 55 26 62 58</td> </tr> <tr> <td>BE Thermique et Fluides</td> <td>Miza</td> <td>mza@miza-concept.com</td> <td>01 44 83 07 84</td> </tr> <tr> <td>BE Acoustique</td> <td>Alternativa</td> <td>a.terrasa@alternativa-consulting.fr</td> <td>01 44 83 07 84</td> </tr> <tr> <td>BE Cuivre</td> <td>Alma Consulting</td> <td>benoit@almaconsulting.fr</td> <td>01 41 55 56 26</td> </tr> </table>				Maitres d'Oeuvre	MFCUB architectes	oliv@mfocub.eu	01 48 18 06 35	Architecte	Cabinet Gilbert	contact@cabinet-gilbert.fr	02 38 25 12 79	BE Economie	Miza	imohene@pro-ba.fr	02 47 85 11 84	BE Structure	Miza	mza@miza-concept.com	01 55 26 62 58	BE Thermique et Fluides	Miza	mza@miza-concept.com	01 44 83 07 84	BE Acoustique	Alternativa	a.terrasa@alternativa-consulting.fr	01 44 83 07 84	BE Cuivre	Alma Consulting	benoit@almaconsulting.fr	01 41 55 56 26
Maitres d'Oeuvre	MFCUB architectes	oliv@mfocub.eu	01 48 18 06 35																												
Architecte	Cabinet Gilbert	contact@cabinet-gilbert.fr	02 38 25 12 79																												
BE Economie	Miza	imohene@pro-ba.fr	02 47 85 11 84																												
BE Structure	Miza	mza@miza-concept.com	01 55 26 62 58																												
BE Thermique et Fluides	Miza	mza@miza-concept.com	01 44 83 07 84																												
BE Acoustique	Alternativa	a.terrasa@alternativa-consulting.fr	01 44 83 07 84																												
BE Cuivre	Alma Consulting	benoit@almaconsulting.fr	01 41 55 56 26																												

Les cotes sont indicatives et devront être confirmées par les entreprises sur leurs plans d'exécution