

COUPE A

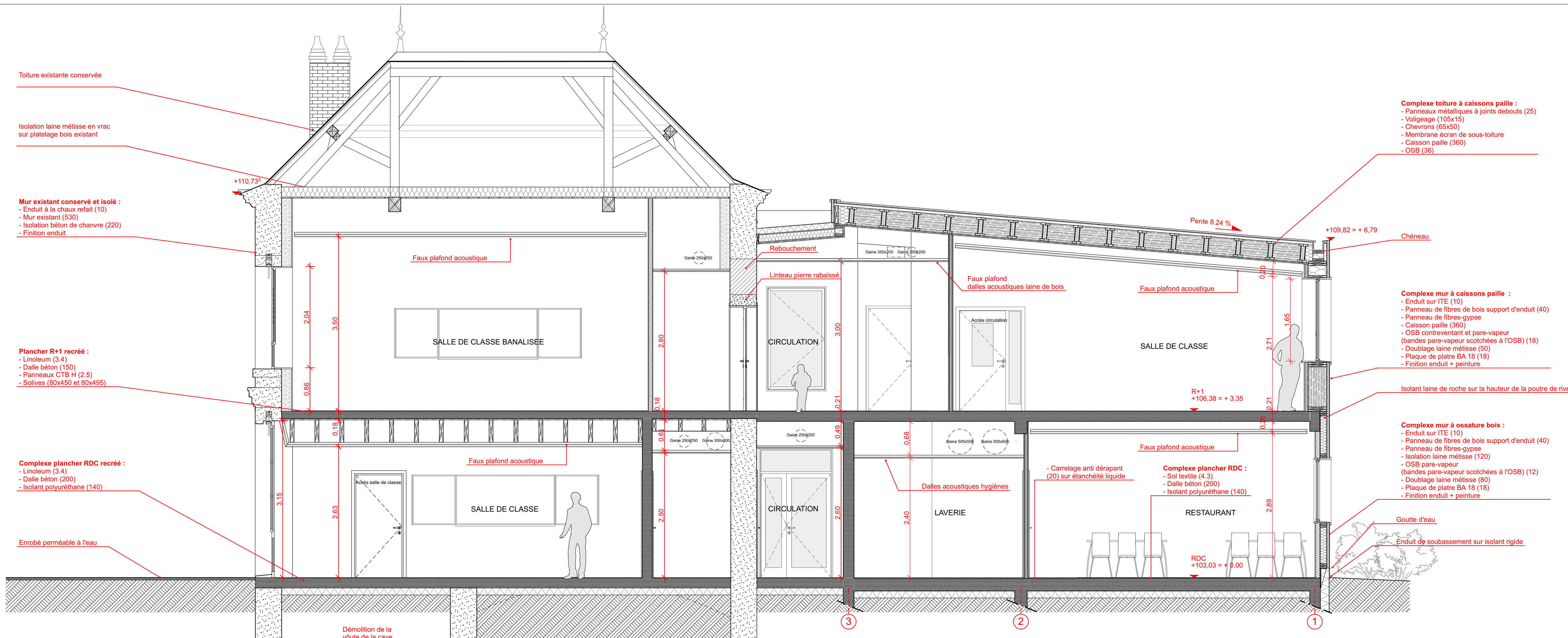

COUPE B

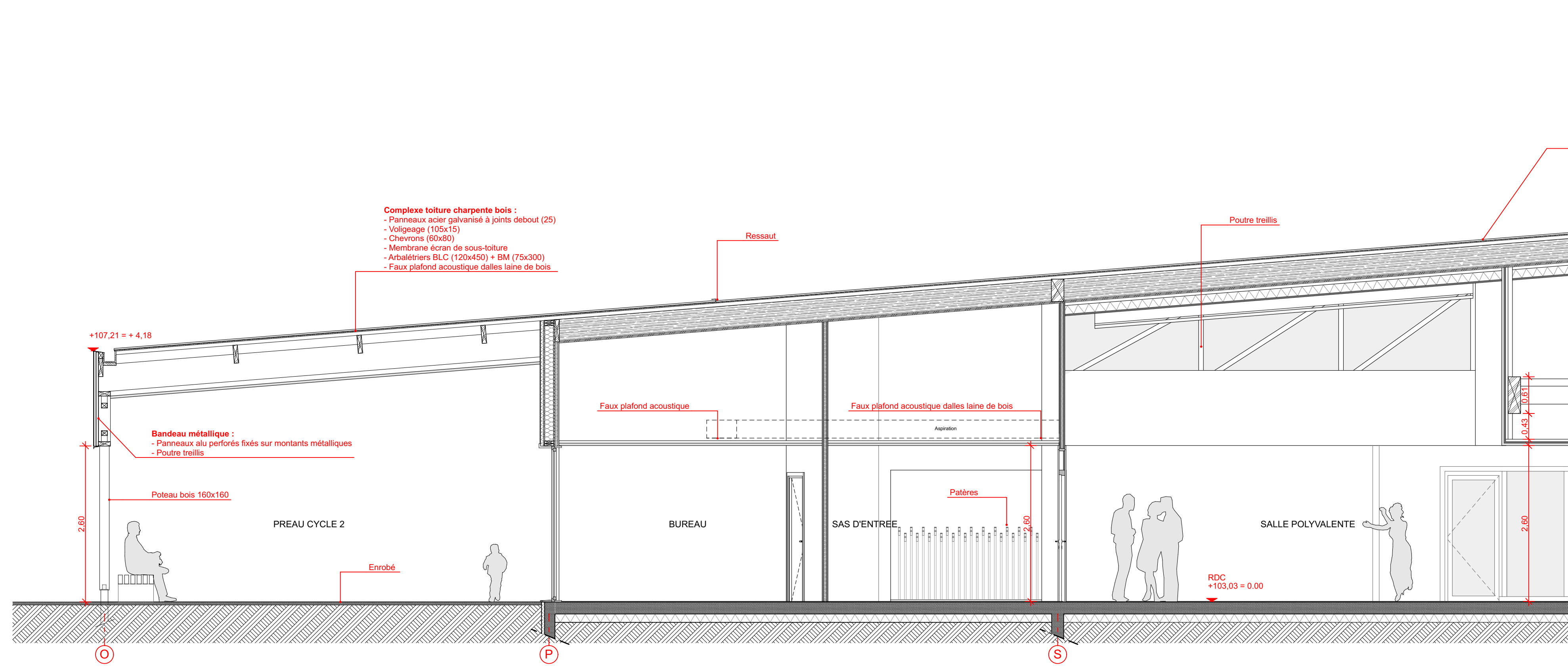

COUPE L

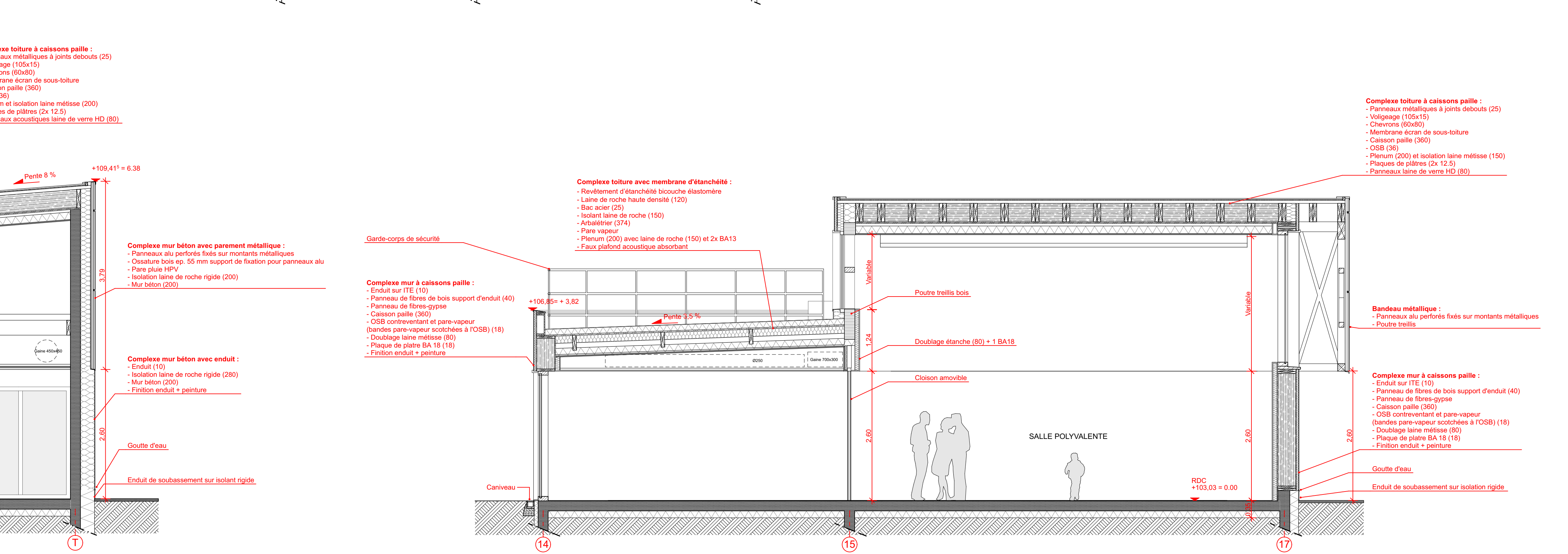

COUPE M

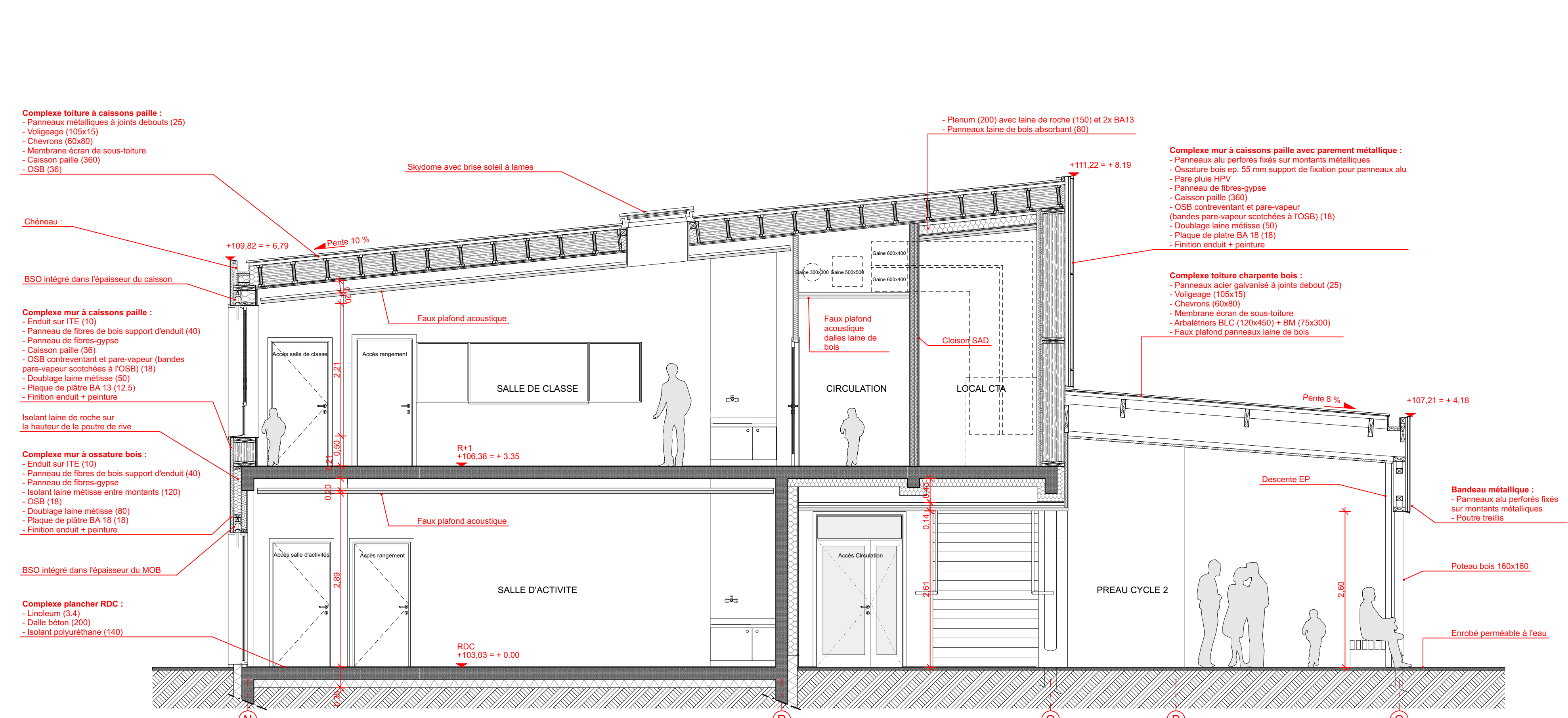

COUPE K

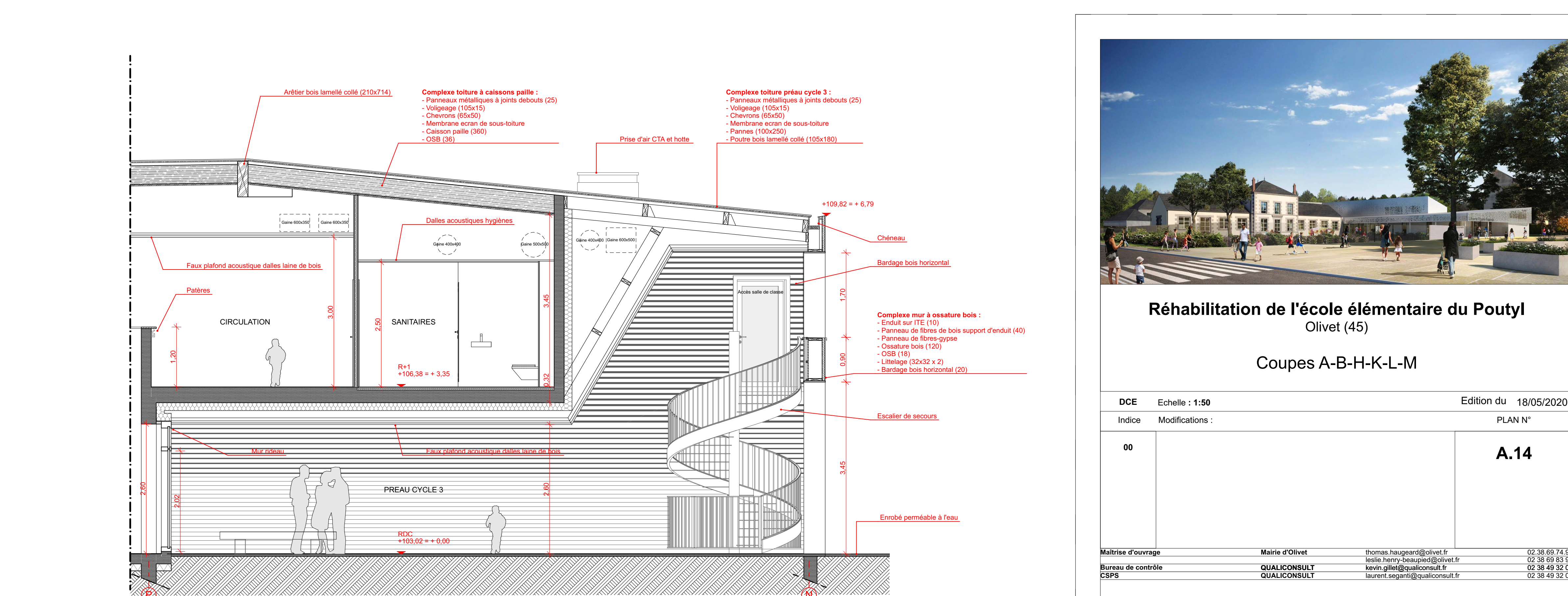

COUPE H



### Réhabilitation de l'école élémentaire du Poutyl Olivet (45)

Coupes A-B-H-K-L-M

DCE Echelle : 1:50 Edition du 18/05/2020

Indice Modifications : PLAN N°

00 A.14

Maitre d'ouvrage	Mairie d'Olivet	thomas.hougeon@olivet.fr	02 38 65 74 93
Bureau de contrôle	QUALICOBSULT	karin.gillet@qualicoconsult.fr	02 38 65 83 04
Architecte	MCUB architectes	oliv@mcub.eu	01 48 18 26 35
BE Economie	Cabinet Gilbert	contact@cabinet-gilbert.fr	02 38 21 72 79
BE Structure	Ligne BE	lignes@ligne-be.fr	01 48 18 26 35
BE Thermique et Fluides	Miza	miza@miza-concept.com	01 48 17 07 84
BE Acoustique	Alternative	a.terrien@alternative-consulting.fr	01 48 17 07 84
BE Cuivre	Alma Consulting	benoit.alma@almaconsulting.fr	01 41 58 56 28

Les cotes sont indicatives et devront être confirmées par les entreprises sur leurs plans d'exécution